

T.B.M.M.

(S.Sayısı :555)

1999 Mali Yılı Katma Bütçeye Dahil Kuruluşların Kesinhesaplarına Ait Genel Uygunluk Bildiriminin Sunulduğuna İlişkin Sayıştay Başkanlığı Tezkeresi ile 1999 Mali Yılı Katma Bütçeli İdareler Kesinhesap Kanunu Tasarısı ve Plan ve Bütçe Komisyonu Raporu (1/741, 3/643)

T.C.
Sayıştay Başkanlığı
Sayı : 439596/3127

06.10.2000

TÜRKİYE BÜYÜK MİLLET MECLİSİ BAŞKANLIĞINA

Katma Bütçeli Dairelerin 1999 bütçe yılı kesinhesap Kanun Tasarısına ait genel uygunluk bildiriminin ilişik olarak sunulduğunu saygılarımla arz ederim.

M.Kamil MUTLUEK
Sayıştay Başkanı

GENEL UYGUNLUK BİLDİRİMİ

Anayasa ve 1050 sayılı Muhasebe-i Umumiye Kanunu hükümleri uyarınca bir nüshası Sayıştay'a gönderilen katma bütçeli idarelerin 1999 bütçe yılı kesinhesapları Sayıştay'ca sayman yönetim dönemi hesapları ve Katma Bütçeli İdareler Kesinhesap Kanun Tasarısı ile karşılaştırılarak uygunluk derecesi bağlı cetvellerde gösterilmiştir.

Ödenekler, giderler ve gelirlerin gerçekleşme durumuna ilişkin tespitler, "1999 Katma Bütçe Uygulama Sonuçları" raporunda yer almış ve ekte sunulmuştur.

1 - ÖDENEK DIŞI GİDER

Katma Bütçeli İdarelerin ödenek dışı gideri, Tarım Reformu Genel Müdürlüğü, Vakıflar Genel Müdürlüğü, Karayolları Genel Müdürlüğü, Devlet Su İşleri Genel Müdürlüğü, Orman Genel Müdürlüğü, Köy Hizmetleri Genel Müdürlüğü, Sosyal Hizmetler ve Çocuk Esirgeme Kurumu Genel Müdürlüğü, Yüksek Öğretim Kurulu, Ankara Üniversitesi, Hacettepe Üniversitesi, Gazi Üniversitesi, İstanbul Üniversitesi İstanbul Teknik Üniversitesi, Marmara Üniversitesi, Yıldız Teknik Üniversitesi, Mimar Sinan Üniversitesi, Ege Üniversitesi, Dokuz Eylül Üniversitesi, Trakya Üniversitesi, Uludağ Üniversitesi, Selçuk Üniversitesi, Akdeniz Üniversitesi, Cumhuriyet Üniversitesi, Çukurova Üniversitesi, Ondokuz Mayıs Üniversitesi, Karadeniz Teknik Üniversitesi, İnönü Üniversitesi, Fırat Üniversitesi, Dicle Üniversitesi, Yüzüncü Yıl Üniversitesi, Gaziantep Üniversitesi, İzmir Yüksek Teknoloji Enstitüsü, Harran Üniversitesi Süleyman Demirel Üniversitesi, Zonguldak Karaelmas Üniversitesi, Mersin Üniversitesi, Balıkesir Üniversitesi, Kocaeli Üniversitesi,

Sakarya Üniversitesi , Celal Bayar Üniversitesi , Abant İzzet Baysal Üniversitesi , Mustafa Kemal Üniversitesi , Afyon Kocatepe Üniversitesi ,Çanakkale Onsekiz Mart Üniversitesi ,Niğde Üniversitesi ,Dumlupınar Üniversitesi , Gaziosmanpaşa Üniversitesi , Muğla Üniversitesi , Kahramanmaraş Sütçü İmam Üniversitesi , Osmangazi Üniversitesi ve Galatasaray Üniversitesinin ekli gider cetvellerinde gösterdiği üzere 239.803.793.000 (ikiyüzotuzdokuzmilyar sekizyüzüçmilyon yediyüzdoksanüçbin) lirası yasalara göre ödenek aranmaksızın yapılacak giderlere, 8.546.637.271.000 (sekiztrilyon beşyüzkırkıtmilyar altıyüzotuzyedimilyon ikiyüzyetmişbirbin) lirası personel giderlerine, 191.206.138.000 (yüzdoksanbirmilyar ikiyüzaltımilyon yüzotuzsekizbin) lirası sorumluluk gerektiren giderlere ait olmak üzere toplam 8.977.647.199.000 (sekiztrilyon dokuzyüzyetmişyedimilyar altıyüzkırkyedimilyon yüzdoksandokuzbin) lira olarak tespit edilmiştir.

Dairesi Kesinhesapları ve Katma Bütçeli İdareler Kesinhesabında da aynı miktarlar yazılıdır.

1050 sayılı Muhasebe-i Umumiye Kanunu'nun :

45.Maddesinde;

"Devlet hizmetlerinin müstelzim olduğu masarifi her sene bütçesine vazolunan tahsisat ile tayin olunur. İfası bir kanun ile emrolunan hizmet karşılığının behemahal senesi bütçesine ithali lazımdır."

50. Maddesinde:

"Bakanlar bütçe ile verilen ödeneklerden fazla yüklenme ve harcamalarda bulunamayacakları gibi bu ödenekleri özel gelirlerle de çoğaltamazlar....."

hükümleri mevcuttur.

Bu hükümlere göre belirli hizmetler için bütçeye konulmuş bulunan ödeneklerden fazla harcama yapılmaması gerekmektedir.

Bu duruma göre, 1050 sayılı kanunun 48.maddesi gereğince bey'ye aidatı ; geri verilecek paralar ve mahkeme harçlarına ilişkin ödemeler ile 657 sayılı kanunun 62. Maddesi gereğince verilen sürekli görev yoluğu ve aynı kanunun 207 ve 208. maddelerine göre verilen doğum ve ölüm yardımı ödemeleri, kanunlarına göre ödeme emri aranmaksızın yapılması öngörülen giderlerden olduğu cihetle bu ödemeler için kesinhesap kanun tasarısında tamamlayıcı ödenek istenilmesi kanun gereğidir.

8.977.647.199.000 (sekiztrilyon dokuzyüzyetmişyedimilyar altıyüzkırkyedimilyon yüzdoksandokuzbin) liralık ödenek dışı giderin, 239.803.790.000 (ikiyüzotuzdokuzmilyar sekizyüzüçmilyon yediyüzdoksanbin) lirası yasalara göre ödenek aranmaksızın yapılacak giderlere, 8.546.637.271.000 (sekiztrilyon beşyüzkırkıtmilyar altıyüzotuzyedimilyon ikiyüzyetmişbirbin) lirası personel giderlerine ait olduğundan bu miktarlar için tamamlayıcı ödenek verilmesi uygun olacaktır.

Kalan 191.206.138.000 (yüzdoksanbirmilyar ikiyüzaltımilyon yüzotuzsekizbin) lirası sorumluluk gerektiren giderlere ait olup, tamamlayıcı ödenek verilmemesi gerekir ise de, 1050 sayılı kanunun 81'inci maddesi uyarınca saymanların sorumluluğunda bulunan bu miktar için tamamlayıcı ödenek veriliş verilmemesi yüce Meclis'in takdirindedir.

ÖDENEK DIŐI GİDERLERİN DAĞILIM TABLOSU

(BİN TL)

| Dairesi | Tertibi | Miktarı | Yasal Giderler | Personel Giderleri | Sorumluluk Gerektiren Giderler |
|----------------------------------|--------------------|----------------------|-------------------|----------------------|--------------------------------|
| Tarım Reformu Genel Müdürlüğü | 101 01 1 001 100 | 629.431 | | 629.431 | |
| | 101 01 1 002 200 | 12.105 | 12.105 | | |
| | 101 02 1 001 800 | 2.000 | | | 2.000 |
| | 101 02 1 080 100 | 325.932 | | 325.932 | |
| | 900 77 3 001 900 | 314.000 | | | 314.000 |
| | TOPLAM : | 1.283.468 | 12.105 | 955.363 | 316.000 |
| Vakıflar Genel Müdürlüğü | 101 01 1 003 300 | 177.529.056 | 177.529.056 | | |
| | 101 02 1 001 100 | 10.037.182 | | 10.037.182 | |
| | 101 02 1 081 100 | 35.583.178 | | 35.583.178 | |
| | 101 02 1 083 400 | 285.738 | | | 285.738 |
| | 101 55 1 002 100 | 386.277 | | | 386.277 |
| | 112 02 1 001 100 | 20.593.819 | | 20.593.819 | |
| | 112 02 1 001 400 | 13.345.663 | | | 13.345.663 |
| TOPLAM : | 257.760.913 | 177.529.056 | 66.214.179 | 14.017.678 | |
| Karayolları Genel Müdürlüğü | 101 01 1 006 100 | 304.839 | | 304.839 | |
| | 101 02 1 003 300 | 33.733.538 | 33.733.538 | | |
| | 101 55 1 001 100 | 1.145.950.081 | | 1.145.950.081 | |
| | 900 05 3 526 900 | 2.969.340 | | | 2.969.340 |
| | TOPLAM : | 1.182.957.798 | 33.733.538 | 1.146.254.920 | 2.969.340 |
| Devlet Su İşleri Genel Müdürlüğü | 101 01 1 003 100 | 2.687.070 | | 2.687.070 | |
| | 101 02 1 001 800 | 172.954 | | | 172.954 |
| | 101 02 1 080 100 | 1.394.115 | | 1.394.115 | |
| | TOPLAM : | 4.254.139 | | 4.081.185 | 172.954 |

ÖDENEK DIŐI GİDERLERİN DAĞILIMI TABLOSU

(BİN TL)

| Dairesi | Tertibi | Miktar | Yasal Giderler | Personel Giderleri | Sorumluluk Gerektiren Giderler |
|---|------------------|-------------------|-------------------|--------------------|--------------------------------|
| Orman Genel Müdürlüğü | 101 02 1 082 100 | 500.041 | | 500.041 | |
| | 101 55 1 003 100 | 7.342.324 | | | 7.342.324 |
| | TOPLAM : | 7.842.365 | | 500.041 | 7.342.324 |
| Köy Hizmetleri Genel Müdürlüğü | 900 05 3 526 900 | 318.876 | 318.876 | | |
| | TOPLAM : | 318.876 | 318.876 | | |
| Sosyal Hizmetler ve Çocuk Esirgeme Kurumu Genel Müdürlüğü | 111 02 1 001 100 | 3.427.341 | | 3.427.341 | |
| | 111 02 1 001 200 | 26.050.857 | 26.050.857 | | |
| | 111 03 1 001 200 | 2.003.029 | 2.003.029 | | |
| | TOPLAM : | 31.481.227 | 28.053.886 | 3.427.341 | |
| Yüksek Öğretim Kurulu | 111 01 1 001 100 | 38.395.914 | | 38.395.914 | |
| | TOPLAM : | 38.395.914 | | 38.395.914 | |
| Ankara Üniversitesi | 101 02 1 001 100 | 79.662.068 | | 79.662.068 | |
| | 101 66 1 007 100 | 14.487.581 | | 14.487.581 | |
| | 111 01 1 001 100 | 92.975.948 | | 92.975.948 | |
| | 111 01 1 002 100 | 76.881.932 | | 76.881.932 | |
| | 111 01 1 003 100 | 24.030.237 | | 24.030.237 | |
| | 111 01 1 006 100 | 4.205.166 | | 4.205.166 | |
| | 111 01 1 025 100 | 10.053.167 | | 10.053.167 | |
| | 111 02 1 017 100 | 10.202.373 | | 10.202.373 | |
| | 111 02 1 039 100 | 5.783.932 | | 5.783.932 | |
| | 111 02 1 071 100 | 1.921.663 | | 1.921.663 | |
| | 111 04 1 001 100 | 305.470.830 | | 305.470.830 | |
| | 111 04 1 007 100 | 524.648 | | 524.648 | |
| | 111 05 1 001 100 | 46.663.204 | | 46.663.204 | |

ÖDENEK DIŐI GİDERLERİN DAĞILIMI TABLOSU

(BİN TL)

| Dairesi | Tertibi | Miktar | Yasal Giderler | Personel Giderleri | Sorumluluk Gerektiren Giderler |
|------------------------------|------------------|----------------------|--------------------|----------------------|--------------------------------|
| Ankara Üniversitesi | 111 17 1 001 100 | 8.148.990 | | 8.148.990 | |
| | 111 18 1 001 100 | 119.530.802 | | 119.530.802 | |
| | 111 31 1 001 100 | 175.779.803 | | 175.779.803 | |
| | 111 34 1 001 100 | 57.992.556 | | 57.992.556 | |
| | 111 36 1 001 100 | 79.438.787 | | 79.438.787 | |
| | 111 41 1 001 100 | 54.511.651 | | 54.511.651 | |
| | 111 45 1 001 100 | 33.486.587 | | 33.486.587 | |
| | 111 47 1 001 100 | 10.454.054 | | 10.454.054 | |
| | 111 49 1 001 100 | 22.189.560 | | 22.189.560 | |
| | 111 51 1 001 100 | 2.664.886 | | 2.664.886 | |
| | 111 60 1 001 100 | 22.393.251 | | 22.393.251 | |
| | TOPLAM : | 1.259.453.676 | | 1.259.453.676 | |
| Hacettepe Üniversitesi | 101 02 1 081 100 | 52.215.522 | | 52.215.522 | |
| | 101 02 1 082 100 | 70.048.526 | | 70.048.526 | |
| | 101 77 3 001 900 | 127.950.000 | | | 127.950.000 |
| | | TOPLAM : | 250.214.048 | | 122.264.048 |
| Gazi Üniversitesi | 101 02 1 081 100 | 32.671.743 | | 32.671.743 | |
| | 101 02 1 082 100 | 48.073.591 | | 48.073.591 | |
| | 111 01 1 003 100 | 114.469.749 | | 114.469.749 | |
| | | TOPLAM : | 195.215.083 | | 195.215.083 |
| İstanbul Üniversitesi | 101 02 1 001 100 | 150.098.473 | | 150.098.473 | |
| | | TOPLAM : | 150.098.473 | | 150.098.473 |
| İstanbul Teknik Üniversitesi | 101 01 1 003 100 | 687.983 | | 687.983 | |
| | 101 02 1 001 100 | 245.027.311 | | 245.027.311 | |

ÖDENEK DIŐI GİDERLERİN DAĞILIMI TABLOSU

(BİN TL)

| Dairesi | Terübi | Miktar | Yasal Giderler | Personel Giderleri | Sorumluluk Gerektiren Giderler |
|------------------------------|------------------|--------------------|----------------|--------------------|--------------------------------|
| İstanbul Teknik Üniversitesi | 101 02 1 081 100 | 49.855.010 | | 49.855.010 | |
| | 101 02 1 082 100 | 17.989.200 | | 17.989.200 | |
| | 101 55 1 001 100 | 7.464.547 | | | 7.464.547 |
| | 111 02 1 004 100 | 645.681 | | 645.681 | |
| | 111 06 1 001 100 | 10.489.267 | | 10.489.267 | |
| | 111 08 1 001 100 | 2.750.240 | | 2.750.240 | |
| | 111 11 1 001 100 | 6.454.569 | | 6.454.569 | |
| | 111 19 1 001 100 | 1.338.078 | | 1.338.078 | |
| | 111 46 1 001 100 | 2.477.877 | | 2.477.877 | |
| | TOPLAM : | 345.177.761 | | 337.713.214 | 7.464.547 |
| Marmara Üniversitesi | 101 02 1 081 100 | 8.111.572 | | 8.111.572 | |
| | 101 02 1 082 100 | 14.341.801 | | 14.341.801 | |
| | 101 55 1 001 100 | 4.142.728 | | 4.142.728 | |
| | 111 01 1 003 100 | 8.218.517 | | 8.218.517 | |
| | 111 01 1 011 100 | 901.022 | | 901.022 | |
| | 111 02 1 039 100 | 1.897.518 | | 1.897.518 | |
| | 111 02 1 051 100 | 2.996.045 | | 2.996.045 | |
| | 111 02 1 061 100 | 3.507.797 | | 3.507.797 | |
| | 111 04 1 001 100 | 7.000.357 | | 7.000.357 | |
| | 111 06 1 001 100 | 1.109.613 | | 1.109.613 | |
| | 111 31 1 001 100 | 61.919.882 | | 61.919.882 | |
| | 111 35 1 001 100 | 2.652.786 | | 2.652.786 | |
| | 111 48 1 001 100 | 16.714.109 | | 16.714.109 | |
| | 111 55 1 001 100 | 6.277.137 | | 6.277.137 | |

ÖDENEK DIŐI GİDERLERİN DAĐILIMI TABLOSU

(BİN TL)

| Dairesi | Tertibi | Miktar | Yasal Giderler | Personel Giderleri | Sorumluluk Gerektiren Giderler |
|-----------------------------------|------------------|--------------------|----------------|--------------------|--------------------------------|
| Marmara Üniversitesi | TOPLAM : | 139.790.882 | | 139.790.882 | |
| Yıldız Teknik Üniversitesi | 101 02 1 082 100 | 2.516.935 | | 2.516.935 | |
| | 101 55 1 001 100 | 69.820 | | | 69.820 |
| | 111 02 1 002 100 | 14.501.027 | | 14.501.027 | |
| | 111 06 1 001 100 | 35.640.276 | | 35.640.276 | |
| | 111 07 1 001 100 | 22.668.290 | | 22.668.290 | |
| | 111 10 1 001 100 | 3.537.055 | | 3.537.055 | |
| | 111 12 1 001 100 | 55.775.687 | | 55.775.687 | |
| | 111 13 1 001 100 | 45.721.549 | | 45.721.549 | |
| | 111 56 1 001 100 | 3.422.742 | | 3.422.742 | |
| | 111 67 1 001 100 | 313.137 | | 313.137 | |
| | TOPLAM : | 184.166.518 | | 184.096.698 | 69.820 |
| Mimar Sinan Üniversitesi | 101 01 1 003 100 | 354.073 | | 354.073 | |
| | 101 02 1 081 100 | 15.519.729 | | 15.519.729 | |
| | 101 02 1 082 100 | 5.946.195 | | 5.946.195 | |
| | 111 06 1 001 100 | 529.267 | | 529.267 | |
| | 111 13 1 001 100 | 61.465.355 | | 61.465.355 | |
| | 111 48 1 001 100 | 15.765.740 | | 15.765.740 | |
| | TOPLAM : | 99.580.359 | | 99.580.359 | |
| Ege Üniversitesi | 101 01 1 003 100 | 8.688.732 | | 8.688.732 | |
| | 101 03 1 001 100 | 2.628.707 | | 2.628.707 | |
| | 111 01 1 001 100 | 2.095.032 | | 2.095.032 | |
| | 111 01 1 002 100 | 11.484.353 | | 11.484.353 | |
| | 111 02 1 020 100 | 244.602 | | 244.602 | |

ÖDENEK DIŐI GİDERLERİN DAĐILIMI TABLOSU

(BİN TL)

| Dairesi | Tertibi | Miktarı | Yasal Giderler | Personel Giderleri | Sorumluluk Gerektiren Giderler |
|--------------------------|------------------|--------------------|----------------|--------------------|--------------------------------|
| Ege Üniversitesi | 111 02 1 021 100 | 1.583.838 | | 1.583.838 | |
| | 111 02 1 039 100 | 3.635.546 | | 3.635.546 | |
| | 111 02 1 062 100 | 2.021.565 | | 2.021.565 | |
| | 111 03 1 001 100 | 595.066 | | 595.066 | |
| | 111 04 1 001 100 | 111.213.967 | | 111.213.967 | |
| | 111 14 1 001 100 | 3.859.834 | | 3.859.834 | |
| | 111 31 1 001 100 | 53.902.981 | | 53.902.981 | |
| | TOPLAM : | 201.954.223 | | 201.954.223 | |
| Dokuz Eylül Üniversitesi | 111 01 1 007 100 | 5.327.881 | | 5.327.881 | |
| | 111 01 1 009 100 | 9.814.978 | | 9.814.978 | |
| | 111 01 1 025 100 | 6.562.675 | | 6.562.675 | |
| | 111 01 1 033 100 | 4.176.609 | | 4.176.609 | |
| | 111 02 1 002 100 | 7.683.186 | | 7.683.186 | |
| | 111 02 1 003 100 | 3.595.555 | | 3.595.555 | |
| | 111 02 1 061 100 | 280.812 | | 280.812 | |
| | 111 04 1 001 100 | 16.544.738 | | 16.544.738 | |
| | 111 14 1 001 100 | 8.478.091 | | 8.478.091 | |
| | 111 31 1 001 100 | 12.961.627 | | 12.961.627 | |
| | 111 43 1 001 100 | 213.747 | | 213.747 | |
| | 111 56 1 001 100 | 8.855.302 | | 8.855.302 | |
| | TOPLAM : | 84.495.200 | | 84.495.200 | |
| Trakya Üniversitesi | 101 02 1 081 100 | 26.132.983 | | 26.132.983 | |
| | 101 02 1 082 100 | 11.145.323 | | 11.145.323 | |
| | 111 02 1 035 100 | 306.723 | | 306.723 | |

ÖDENEK DIŐI GİDERLERİN DAĐILIMI TABLOSU

(BİN TL)

| Dairesi | Tertibi | Miktar | Yasal Giderler | Personel Giderleri | Sorumluluk Gerektiren Giderler |
|----------------------|--------------------|--------------------|--------------------|--------------------|--------------------------------|
| Trakya Üniversitesi | 111 02 1 062 100 | 8.687 | | 8.687 | |
| | 111 04 1 001 100 | 116.042.236 | | 116.042.236 | |
| | 111 31 1 001 100 | 976.204 | | 976.204 | |
| | TOPLAM : | 154.612.156 | | 154.612.156 | |
| Uludağ Üniversitesi | 101 02 1 082 100 | 6.557.828 | | 6.557.828 | |
| | 111 01 1 002 100 | 7.264.119 | | 7.264.119 | |
| | 111 18 1 001 100 | 1.016.669 | | 1.016.669 | |
| | 111 31 1 001 100 | 126.972.633 | | 126.972.633 | |
| TOPLAM : | 141.811.249 | | 141.811.249 | | |
| Selçuk Üniversitesi | 101 02 1 081 100 | 59.697.708 | | 59.697.708 | |
| | 111 01 1 002 100 | 19.472.127 | | 19.472.127 | |
| | 111 01 1 003 100 | 7.552.875 | | 7.552.875 | |
| | 111 02 1 029 100 | 39.949 | | 39.949 | |
| | 111 04 1 001 100 | 77.366.460 | | 77.366.460 | |
| | 111 31 1 001 100 | 63.982.335 | | 63.982.335 | |
| TOPLAM : | 228.111.454 | | 228.111.454 | | |
| Akdeniz Üniversitesi | 101 01 1 001 100 | 27.021.988 | | 27.021.988 | |
| | 101 01 1 003 100 | 2.529.168 | | 2.529.168 | |
| | 101 02 1 001 100 | 3.301.198 | | 3.301.198 | |
| | 101 02 1 081 100 | 73.826.455 | | 73.826.455 | |
| | 101 66 1 009 100 | 114.656 | | | 114.656 |
| | 111 01 1 001 100 | 5.502.874 | | 5.502.874 | |
| | 111 01 1 002 100 | 27.359.438 | | 27.359.438 | |
| | 111 01 1 003 100 | 2.258.529 | | 2.258.529 | |

ÖDENEK DIŐI GİDERLERİN DAĐILIMI TABLOSU

(BİN TL)

| Dairesi | Tertibi | Miktarı | Yasal Giderler | Personel Giderleri | Sorumluluk Gerektiren Giderler |
|-------------------------|------------------|--------------------|----------------|--------------------|--------------------------------|
| Akdeniz Üniversitesi | 111 01 1 028 100 | 232.811 | | 232.811 | |
| | 111 02 1 014 100 | 607.671 | | 607.671 | |
| | 111 02 1 017 100 | 219.517 | | 219.517 | |
| | 111 02 1 039 100 | 3.098.336 | | 3.098.336 | |
| | 111 02 1 051 100 | 13.597.045 | | 13.597.045 | |
| | 111 02 1 053 100 | 139.961 | | 139.961 | |
| | 111 02 1 062 100 | 2.326.091 | | 2.326.091 | |
| | 111 02 1 071 100 | 4.278.610 | | 4.278.610 | |
| | 111 06 1 001 100 | 19.596.801 | | 19.596.801 | |
| | 111 14 1 001 100 | 5.798.432 | | 5.798.432 | |
| | 111 18 1 001 100 | 7.437.350 | | 7.437.350 | |
| | 111 31 1 001 100 | 68.527.669 | | 68.527.669 | |
| | 111 36 1 001 100 | 8.222.904 | | 8.222.904 | |
| | 111 43 1 001 100 | 930.174 | | 930.174 | |
| | 111 45 1 001 100 | 364.796 | | 364.796 | |
| | 111 48 1 001 100 | 3.275.623 | | 3.275.623 | |
| | 111 50 1 001 100 | 413.013 | | 413.013 | |
| 111 56 1 001 100 | 18.096.890 | | 18.096.890 | | |
| | TOPLAM : | 299.078.000 | | 296.963.344 | 114.658 |
| Cumhuriyet Üniversitesi | 111 06 1 001 100 | 8.938.999 | | 8.938.999 | |
| | 111 31 1 001 100 | 473.383.683 | | 473.383.683 | |
| | TOPLAM : | 482.322.682 | | 482.322.682 | |
| Çukurova Üniversitesi | 111 20 1 001 100 | 42.120.870 | | 42.120.870 | |
| | 111 31 1 001 100 | 127.311.630 | | 127.311.630 | |

ÖDENEK DIŐI GİDERLERİN DAĐILIMI TABLOSU

(BİN TL)

| Dairest | Tartıbl | Mıktarı | Yasal Gıderler | Personel Gıderleri | Sorumluluk Gerektiren Gıderler |
|-------------------------------|-------------------|--------------------|-------------------|--------------------|--------------------------------|
| Çukurova Üniversitesi | 111 34 1 001 100 | 32.426.729 | | 32.426.729 | |
| | 111 48 1 001 100 | 8.988.836 | | 8.988.836 | |
| | TOPLAM : | 210.848.065 | | 210.848.065 | |
| Öndokuz Mayıs Üniversitesi | 101 01 1 001 100 | 6.429.002 | | 6.429.002 | |
| | 111 01 1 003 100 | 990.434 | | 990.434 | |
| | 111 01 1 028 100 | 170.116 | | 170.116 | |
| | 111 02 1 017 100 | 730.280 | | 730.280 | |
| | 111 02 1 018 100 | 182.464 | | 182.464 | |
| | 111 02 1 019 100 | 257.027 | | 257.027 | |
| | 111 02 1 021 100 | 44.052 | | 44.052 | |
| | 111 02 1 039 100 | 500.998 | | 500.998 | |
| | 111 02 1 073 100 | 882.478 | | 882.478 | |
| | 111 18 1 012 100 | 104.229 | | 104.229 | |
| | 111 20 1 001 100 | 5.183.050 | | 5.183.050 | |
| | 111 31 1 001 100 | 8.929.528 | | 8.929.528 | |
| | 111 36 1 001 100 | 250.340 | | 250.340 | |
| | 111 51 1 001 100 | 1.571.829 | | 1.571.829 | |
| | 111 66 1 001 100 | 85.256 | | 85.256 | |
| TOPLAM : | 26.311.083 | | 26.311.083 | | |
| Karadeniz Teknik Üniversitesi | 101 02 1 001 100 | 51.657.606 | | 51.657.606 | |
| | 101 02 1 081 100 | 34.706.487 | | 34.706.487 | |
| | 111 02 1 082 100 | 6.034.956 | | 6.034.956 | |
| | 111 02 1 016 100 | 4.980.683 | | 4.980.683 | |
| | 111 02 1 017 100 | 1.810.692 | | 1.810.692 | |

ÖDENEK DIŐI GİDERLERİN DAĞILIMI TABLOSU.

(BİN TL)

| Dairesi | Tartibi | Miktarı | Yasal Giderler | Personel Giderleri | Sorumluluk Gerektiren Giderler |
|-------------------------------|------------------|--------------------|----------------|--------------------|--------------------------------|
| Karadeniz Teknik Üniversitesi | 111 02 1 018 100 | 2.423.159 | | 2.423.159 | |
| | 111 02 1 019 100 | 824.926 | | 824.926 | |
| | 111 02 1 025 100 | 4.676.341 | | 4.676.341 | |
| | 111 02 1 048 100 | 50 | | 50 | |
| | 111 03 1 001 100 | 7.406.310 | | 7.406.310 | |
| | 111 06 1 001 100 | 27.516.195 | | 27.516.195 | |
| | 111 15 1 001 100 | 1.839.500 | | 1.839.500 | |
| | 111 16 1 001 100 | 38.147.841 | | 38.147.841 | |
| | 111 17 1 001 100 | 11.938.474 | | 11.938.474 | |
| | 111 22 1 001 100 | 9.176.916 | | 9.176.916 | |
| | 111 31 1 001 100 | 24.067.684 | | 24.067.684 | |
| | 111 45 1 001 100 | 1.306.920 | | 1.306.920 | |
| | 111 51 1 001 100 | 9.014.780 | | 9.014.780 | |
| | 111 52 1 001 100 | 15.605.468 | | 15.605.468 | |
| | 111 65 1 001 100 | 5.279.836 | | 5.279.836 | |
| | 111 66 1 001 100 | 1.166.717 | | 1.166.717 | |
| | TOPLAM : | 259.371.541 | | 259.371.541 | |
| İnönü Üniversitesi | 101 02 1 080 100 | 538.586 | | 538.586 | |
| | 101 02 1 081 100 | 4.648.523 | | 4.648.523 | |
| | 101 02 1 082 100 | 20.842.452 | | 20.842.452 | |
| | 101 55 1 003 100 | 183.000 | | | 183.000 |
| | 111 01 1 003 100 | 266.749 | | 266.749 | |
| | 111 02 1 016 100 | 1.493.768 | | 1.493.768 | |
| | 111 02 1 021 100 | 119.266 | | 119.266 | |

ÖDENEK DIŐI GİDERLERİN DAĞILIMI TABLOSU

(BİN TL)

| Dairesi | Tartibi | Miktar | Yasal Giderler | Personel Giderleri | Sorumluluk Gerektiren Giderler |
|--------------------|------------------|--------------------|----------------|--------------------|--------------------------------|
| İnönü Üniversitesi | 111 02 1 026 100 | 301.219 | | 301.219 | |
| | 111 02 1 061 100 | 309.959 | | 309.959 | |
| | 111 02 1 071 100 | 1.102.484 | | 1.102.484 | |
| | 111 02 1 072 100 | 1.544.615 | | 1.544.615 | |
| | 111 06 1 001 100 | 11.014.719 | | 11.014.719 | |
| | 111 14 1 001 100 | 15.322.941 | | 15.322.941 | |
| | 111 31 1 001 100 | 30.743.245 | | 30.743.245 | |
| | 111 45 1 001 100 | 1.928.106 | | 1.928.106 | |
| | 111 50 1 001 100 | 23.155.248 | | 23.155.248 | |
| | 111 56 1 001 100 | 7.095.919 | | 7.095.919 | |
| | TOPLAM : | 120.630.799 | | 120.447.799 | 183.000 |
| Fırat Üniversitesi | 101 01 1 001 100 | 2.898.304 | | 2.898.304 | |
| | 111 01 1 002 100 | 4.097.753 | | 4.097.753 | |
| | 111 02 1 016 100 | 410.739 | | 410.739 | |
| | 111 02 1 017 100 | 4.145.891 | | 4.145.891 | |
| | 111 02 1 018 100 | 106.067 | | 106.067 | |
| | 111 02 1 019 100 | 3.732.339 | | 3.732.339 | |
| | 111 02 1 022 100 | 326.267 | | 326.267 | |
| | 111 02 1 051 100 | 7.816.511 | | 7.816.511 | |
| | 111 02 1 052 100 | 1.034.800 | | 1.034.800 | |
| | 111 04 1 001 100 | 73.051.004 | | 73.051.004 | |
| | 111 06 1 001 100 | 132.702.982 | | 132.702.982 | |
| | 111 14 1 001 100 | 49.554.180 | | 49.554.180 | |
| | 111 18 1 001 100 | 7.994.988 | | 7.994.988 | |

ÖDENEK DIŐI GİDERLERİN DAĞILIMI TABLOSU

(BİN TL.)

| Dairesi | Tertibi | Miktar | Yasal Giderler | Personel Giderleri | Sorumluluk Gerektiren Giderler |
|--------------------|------------------|-------------|--------------------|--------------------|--------------------------------|
| Fırat Üniversitesi | 111 20 1 001 100 | 20.019.742 | | 20.019.742 | |
| | 111 31 1 001 100 | 186.744.226 | | 186.744.226 | |
| | 111 36 1 001 100 | 114.838.345 | | 114.838.345 | |
| | 111 55 1 001 100 | 22.891.920 | | | 22.891.920 |
| | 111 56 1 001 100 | 2.315.184 | | 2.315.184 | |
| | TOPLAM : | | 634.681.222 | | 611.789.302 |
| Dicle Üniversitesi | 101 01 1 001 100 | 151.250 | | 151.250 | |
| | 101 01 1 081 100 | 26.461.060 | | 26.461.060 | |
| | 111 01 1 001 100 | 2.450.659 | | 2.450.659 | |
| | 111 01 1 002 100 | 1.675.245 | | 1.675.245 | |
| | 111 01 1 003 100 | 1.841.248 | | 1.841.248 | |
| | 111 02 1 016 100 | 1.405.233 | | 1.405.233 | |
| | 111 02 1 017 100 | 972.743 | | 972.743 | |
| | 111 02 1 018 100 | 1.329.373 | | 1.329.373 | |
| | 111 02 1 019 100 | 927.518 | | 927.518 | |
| | 111 02 1 019 200 | 3.000 | | | 3.000 |
| | 111 02 1 039 100 | 697.983 | | 697.983 | |
| | 111 02 1 052 100 | 198.592 | | 198.592 | |
| | 111 02 1 063 100 | 229.540 | | 229.540 | |
| | 111 02 1 071 100 | 2.845.738 | | 2.845.738 | |
| | 111 02 1 072 100 | 2.142.889 | | 2.142.889 | |
| | 111 02 1 073 100 | 518.549 | | 518.549 | |
| 111 04 1 001 100 | 2.613.120 | | 2.613.120 | | |
| 111 06 1 001 100 | 26.755.140 | | 26.755.140 | | |

ÖDENEK DIŐI GİDERLERİN DAĞILIMI TABLOSU

(BİN TL)

| Dairesi | Tertibi | Miktar | Yasal Giderler | Personel Giderleri | Sorumluluk Gerektiren Giderler |
|--------------------------|------------------|--------------------|----------------|--------------------|--------------------------------|
| Dicle Üniversitesi | 111 18 1 001 100 | 12.458.789 | | 12.458.789 | |
| | 111 18 1 001 100 | 5.812.494 | | 5.812.494 | |
| | 111 31 1 001 100 | 52.046.176 | | 52.046.176 | |
| | 111 31 1 002 100 | 95.210 | | 95.210 | |
| | 111 34 1 001 100 | 5.999.912 | | 5.999.912 | |
| | 111 36 1 001 100 | 7.533.254 | | 7.533.254 | |
| | 111 43 1 001 100 | 3.484.044 | | 3.484.044 | |
| | 111 45 1 001 100 | 201.006 | | 201.006 | |
| | 111 50 1 001 100 | 8.981.447 | | 8.981.447 | |
| | 111 51 1 001 100 | 1.410.085 | | 1.410.085 | |
| | TOPLAM : | 171.241.295 | | 171.238.295 | 3.000 |
| Yüzüncü Yıl Üniversitesi | 101 02 1 001 100 | 1.833.916 | | 1.833.916 | |
| | 101 02 1 080 100 | 4.755.017 | | 4.755.017 | |
| | 101 02 1 081 100 | 58.303.896 | | 58.303.896 | |
| | 101 02 1 082 100 | 33.398.969 | | 33.398.969 | |
| | 111 01 1 001 100 | 6.366.617 | | 6.366.617 | |
| | 111 01 1 002 100 | 14.866.453 | | 14.866.453 | |
| | 111 02 1 016 100 | 3.588.175 | | 3.588.175 | |
| | 111 02 1 017 100 | 2.950.716 | | 2.950.716 | |
| | 111 02 1 019 100 | 1.132.978 | | 1.132.978 | |
| | 111 02 1 061 100 | 1.429.066 | | 1.429.066 | |
| | 111 02 1 071 100 | 1.112.621 | | 1.112.621 | |
| | 111 02 1 073 100 | 427.876 | | 427.876 | |
| | 111 06 1 001 100 | 16.752.356 | | 16.752.356 | |

ÖDENEK DIŐI GİDERLERİN DAĐILIMI TABLOSU

(BİN TL)

| Dairesi | Tartibi | Miktar | Yasal Giderler | Personel Giderleri | Sorumluluk Gerektiren Giderler |
|----------------------------------|--------------------|--------------------|--------------------|--------------------|--------------------------------|
| Yüzüncü Yıl Üniversitesi | 111 16 1 001 100 | 35.803 | | 35.803 | |
| | 111 18 1 001 100 | 10.144.516 | | 10.144.516 | |
| | 111 31 1 001 100 | 18.408.763 | | 18.408.763 | |
| | 111 36 1 001 100 | 16.166.666 | | 16.166.666 | |
| | 111 45 1 001 100 | 4.835.332 | | 4.835.332 | |
| | 111 50 1 001 100 | 19.509.359 | | 19.509.359 | |
| | 111 56 1 001 100 | 694.516 | | 694.516 | |
| | TOPLAM : | 214.713.611 | | 214.713.611 | |
| Gaziantep Üniversitesi | 101 02 1 081 100 | 66.993.314 | | 66.993.314 | |
| | 101 02 1 082 100 | 25.249.669 | | 25.249.669 | |
| | 111 02 1 005 100 | 51.979 | | 51.979 | |
| | 111 02 1 017 100 | 663.362 | | 663.362 | |
| | 111 02 1 018 100 | 243.480 | | 243.480 | |
| | 111 06 1 001 100 | 24.511.967 | | 24.511.967 | |
| | 111 14 1 001 100 | 4.902.274 | | 4.902.274 | |
| | 111 31 1 001 100 | 21.348.539 | | 21.348.539 | |
| TOPLAM : | 143.964.554 | | 143.964.554 | | |
| İzmir Yüksek Teknoloji Enstitüsü | 101 02 1 001 100 | 8.336.841 | | 8.336.841 | |
| | TOPLAM : | 8.336.841 | | 8.336.841 | |
| Harran Üniversitesi | 101 01 1 001 100 | 271.151 | | 271.151 | |
| | 111 01 1 002 100 | 124.909 | | 124.909 | |
| | 111 01 1 003 100 | 1.064.361 | | 1.064.361 | |
| | 111 02 1 016 100 | 16.190 | | 16.190 | |
| | 111 02 1 018 100 | 350.012 | | 350.012 | |

ÖDENEK DIŐI GİDERLERİN DAĞILIMI TABLOSU

(BİN TL)

| Dairesi | Tertibi | Miktar | Yasad Giderler | Personel Giderleri | Sorumluluk Gerektiren Giderler |
|-------------------------------|------------------|-------------------|----------------|--------------------|--------------------------------|
| Harran Üniversitesi | 111 02 1 019 100 | 151.428 | | 151.428 | |
| | 111 02 1 020 100 | 140.632 | | 140.632 | |
| | 111 02 1 021 100 | 475.427 | | 475.427 | |
| | 111 02 1 023 100 | 676.743 | | 676.743 | |
| | 111 02 1 061 100 | 519.429 | | 519.429 | |
| | 111 14 1 001 100 | 1.489.615 | | 1.489.615 | |
| | 111 31 1 001 100 | 23.745.708 | | 23.745.708 | |
| | 111 36 1 001 100 | 117.258 | | 117.258 | |
| | 111 45 1 001 100 | 5.644.146 | | 5.644.146 | |
| | TOPLAM : | 34.787.009 | | 34.787.009 | |
| Süleyman Demirel Üniversitesi | 101 01 1 001 100 | 7.026.550 | | 7.026.550 | |
| | 101 02 1 081 100 | 342.579 | | 342.579 | |
| | 101 02 1 082 100 | 957.850 | | 957.850 | |
| | 111 02 1 016 100 | 2.520.746 | | 2.520.746 | |
| | 111 02 1 017 100 | 10.139.512 | | 10.139.512 | |
| | 111 02 1 018 100 | 3.450.601 | | 3.450.601 | |
| | 111 02 1 028 100 | 125.911 | | 125.911 | |
| | 111 02 1 071 100 | 1.102.126 | | 1.102.126 | |
| | 111 02 1 072 100 | 1.370.730 | | 1.370.730 | |
| | 111 06 1 001 100 | 22.263.832 | | 22.263.832 | |
| | 111 17 1 001 100 | 782.714 | | 782.714 | |
| | 111 20 1 001 100 | 467.669 | | 467.669 | |
| | 111 34 1 001 100 | 8.531.563 | | 8.531.563 | |
| | 111 45 1 001 100 | 8.559.486 | | 8.559.486 | |

ÖDENEK DIŐI GİDERLERİN DAĐILIMI TABLOSU

(BİNTL)

| Dairesi | Tartibi | Miktarı | Yasal Giderler | Personel Giderleri | Sorumluluk Gerektiren Giderler |
|----------------------------------|------------------|--------------------|----------------|--------------------|--------------------------------|
| Süleyman Demirel Üniversitesi | 111 48 1 001 100 | 5.386.871 | | 5.386.871 | |
| | 111 50 1 001 100 | 16.768.337 | | 16.768.337 | |
| | 111 55 1 001 100 | 1.712.640 | | | 1.712.940 |
| | 111 56 1 001 100 | 3.798.399 | | 3.798.399 | |
| | TOPLAM : | 95.308.416 | | 93.595.476 | 1.712.940 |
| Zonguldak Karaelmas Üniversitesi | 101 02 1 081 100 | 1.719.450 | | 1.719.450 | |
| | 101 90 3 402 900 | 647.573 | | | 647.573 |
| | 111 14 1 001 100 | 12.900.964 | | 12.900.964 | |
| | TOPLAM : | 15.267.987 | | 14.820.414 | 647.573 |
| Marsin Üniversitesi | 101 02 1 001 100 | 75.342.704 | | 75.342.704 | |
| | 101 02 1 081 100 | 42.926.749 | | 42.926.749 | |
| | 101 02 1 082 100 | 16.934.451 | | 16.934.451 | |
| | 101 01 1 001 100 | 1.994.948 | | 1.994.948 | |
| | TOPLAM : | 137.199.852 | | 137.198.852 | |
| Bahkesir Üniversitesi | 101 01 1 001 100 | 66.328 | | 66.328 | |
| | 111 01 1 002 400 | 339 | | | 339 |
| | 111 02 1 071 100 | 4.042.268 | | 4.042.268 | |
| | 111 03 1 001 200 | 63.580 | 63.580 | | |
| | 111 06 1 001 200 | 92.749 | 92.749 | | |
| | TOPLAM : | 4.265.264 | 156.328 | 4.103.596 | 339 |
| Kocaeli Üniversitesi | 101 01 1 002 300 | 83.277 | | | 83.277 |
| | 101 02 1 001 100 | 13.101.514 | | 13.101.514 | |
| | 111 01 1 001 100 | 297.378 | | 297.378 | |
| | 111 01 1 002 100 | 1.186.360 | | 1.186.360 | |

ÖDENEK DIŐI GİDERLERİN DAĞILIMI TABLOSU

(BİN TL)

| Dairesi | Terübi | Miktarı | Yasal Giderler | Personel Giderleri | Sorumluluk Gerektiren Giderler |
|----------------------|------------------|-------------------|----------------|--------------------|--------------------------------|
| Kocaeli Üniversitesi | 111 02 1 016 100 | 7.522.377 | | 7.522.377 | |
| | 111 02 1 017 100 | 1.941.569 | | 1.941.569 | |
| | 111 02 1 018 100 | 1.684.918 | | 1.684.918 | |
| | 111 02 1 019 100 | 484.199 | | 484.199 | |
| | 111 02 1 021 100 | 2.020.124 | | 2.020.124 | |
| | 111 02 1 024 100 | 629.313 | | 629.313 | |
| | 111 02 1 025 100 | 148.285 | | 148.285 | |
| | 111 02 1 071 100 | 1.349.771 | | 1.349.771 | |
| | 111 03 1 001 100 | 2.951.463 | | 2.951.463 | |
| | 111 04 1 007 100 | 1.394.060 | | 1.394.060 | |
| | 111 06 1 001 100 | 6.516.944 | | 6.516.944 | |
| | 111 14 1 001 100 | 9.203.011 | | 9.203.011 | |
| | 111 31 1 001 100 | 14.065.145 | | 14.065.145 | |
| | 111 43 1 001 100 | 1.534.626 | | 1.534.626 | |
| | 111 48 1 001 100 | 3.091.379 | | 3.091.379 | |
| | 111 55 1 001 100 | 2.549.762 | | 2.549.762 | |
| | 111 56 1 001 100 | 8.948.149 | | 8.948.149 | |
| | TOPLAM : | 80.703.624 | | 80.620.347 | 83.277 |
| Sakarya Üniversitesi | 101 01 1 001 100 | 813.546 | | 813.546 | |
| | 101 02 1 001 100 | 6.313.434 | | 6.313.434 | |
| | 111 01 1 001 100 | 288.373 | | 288.373 | |
| | 111 01 1 002 100 | 714.770 | | 714.770 | |
| | 111 02 1 006 100 | 355.156 | | 355.156 | |
| | 111 02 1 016 100 | 197.262 | | 197.262 | |

ÖDENEK DIŐI GİDERLERİN DAĐILIMI TABLOSU

(BİN TL)

| Dairesi | Tartibi | Miktarı | Yasal Giderler | Personel Giderleri | Sorumluluk Gerektiren Giderler |
|---------------------------------|--------------------|-------------------|--------------------|--------------------|--------------------------------|
| Sakarya Üniversitesi | 111 02 1 017 100 | 19.012.200 | | 19.012.200 | |
| | 111 02 1 018 100 | 18.564.091 | | 18.564.091 | |
| | 111 02 1 019 100 | 1.689.331 | | 1.689.331 | |
| | 111 02 1 020 100 | 315.906 | | 315.906 | |
| | 111 02 1 039 100 | 24.820.203 | | 24.820.203 | |
| | 111 02 1 061 100 | 321.701 | | 321.701 | |
| | 111 02 1 071 100 | 23.229.617 | | 23.229.617 | |
| | 111 45 1 001 100 | 3.378.299 | | 3.378.299 | |
| | 111 50 1 001 100 | 1.362.781 | | 1.362.781 | |
| | 111 55 1 001 100 | 4.796.589 | | 4.796.589 | |
| | 111 56 1 001 100 | 13.300.114 | | 13.300.114 | |
| TOPLAM : | 119.473.373 | | 119.473.373 | | |
| Celal Bayar Üniversitesi | 101 02 1 081 100 | 31.283.466 | | 31.283.466 | |
| | 101 02 1 082 100 | 6.846.132 | | 6.846.132 | |
| | 111 04 1 001 100 | 9.541.065 | | 9.541.065 | |
| | 111 31 1 001 100 | 755.536 | | 755.536 | |
| | TOPLAM : | 48.426.199 | | 48.426.199 | |
| Abant İzzet Baysal Üniversitesi | 101 01 1 001 100 | 3.143.022 | | 3.143.022 | |
| | 101 02 1 001 100 | 27.615.992 | | 27.615.992 | |
| | 101 02 1 081 100 | 23.232.652 | | 23.232.652 | |
| | 101 02 1 082 100 | 5.692.493 | | 5.692.493 | |
| | 101 66 1 007 100 | 172.805 | | | 172.805 |
| | 111 02 1 016 100 | 6.831.300 | | 6.831.300 | |
| | 111 02 1 017 100 | 7.915.379 | | 7.915.379 | |

ÖDENEK DIŐI GİDERLERİN DAĞILIMI TABLOSU

(BİN TL)

| Dairesi | Tartibi | Miktar | Yasal Giderler | Personel Giderleri | Sorumluluk Gerektiren Giderler |
|---------------------------------|------------------|--------------------|----------------|--------------------|--------------------------------|
| Abant İzzet Baysal Üniversitesi | 111 02 1 018 100 | 6.260.082 | | 6.260.082 | |
| | 111 02 1 019 100 | 2.515.686 | | 2.515.686 | |
| | 111 02 1 021 100 | 175.932 | | 175.932 | |
| | 111 02 1 039 100 | 7.057.729 | | 7.057.729 | |
| | 111 02 1 071 100 | 3.005.492 | | 3.005.492 | |
| | 111 02 1 072 100 | 4.571.724 | | 4.571.724 | |
| | 111 04 1 001 100 | 2.570.217 | | 2.570.217 | |
| | 111 05 1 001 100 | 21.669.281 | | 21.669.281 | |
| | 111 31 1 001 100 | 9.977.721 | | 9.977.721 | |
| | 111 50 1 001 100 | 1.897.486 | | 1.897.486 | |
| | 111 56 1 001 100 | 15.302.764 | | 15.302.764 | |
| TOPLAM : | | 149.607.757 | | 149.434.952 | 172.805 |
| Mustafa Kemal Üniversitesi | 101 02 1 081 100 | 4.666.579 | | 4.666.579 | |
| | 111 02 1 019 100 | 124.241 | | 124.241 | |
| | 111 16 1 001 100 | 67.471.755 | | 67.471.755 | |
| | 111 18 1 001 100 | 67.430.515 | | 67.430.515 | |
| | 111 20 1 001 100 | 17.766.007 | | 17.766.007 | |
| TOPLAM : | | 157.459.097 | | 157.459.097 | |
| Afiyon Kocatepe Üniversitesi | 101 01 1 002 300 | 201.172 | | | 201.172 |
| | 101 02 1 082 100 | 11.424.167 | | 11.424.167 | |
| | 101 02 1 083 800 | 99.346 | | | 99.346 |
| | 111 01 1 001 100 | 247.232 | | 247.232 | |
| | 111 02 1 019 100 | 232.713 | | 232.713 | |
| | 111 02 1 020 100 | 56.843 | | 56.843 | |

ÖDENEK DIŐI GİDERLERİN DAĞILIMI TABLOSU

(BİN TL)

| Dairesi | Tertibi | Miktar | Yasal Giderler | Personel Giderleri | Sorumluluk Gerektiren Giderler |
|------------------------------------|------------------|-------------------|-------------------|--------------------|--------------------------------|
| Afyon Kocatepe Üniversitesi | 111 02 1 023 100 | 689.903 | | 689.903 | |
| | 111 02 1 025 100 | 840 | | 840 | |
| | 111 02 1 026 100 | 21.384 | | 21.384 | |
| | 111 02 1 030 100 | 242.319 | | 242.319 | |
| | 111 02 1 031 100 | 143.262 | | 143.262 | |
| | 111 02 1 071 100 | 460.732 | | 460.732 | |
| | 111 03 1 001 100 | 2.034.775 | | 2.034.775 | |
| | 111 15 1 001 100 | 2.444.096 | | 2.444.096 | |
| | 111 31 1 001 100 | 292.813 | | 292.813 | |
| | 111 55 1 001 100 | 482.015 | | | 482.015 |
| TOPLAM : | | 19.073.612 | | 16.291.079 | 782.533 |
| Çanakkale Onsekizmart Üniversitesi | 101 02 1 081 100 | 3.399.701 | | 3.399.701 | |
| | 101 02 1 082 100 | 6.417.422 | | 6.417.422 | |
| | 111 01 1 002 100 | 1.321.112 | | 1.321.112 | |
| | 111 18 1 001 100 | 54.461 | | 54.461 | |
| | 111 20 1 001 100 | 808.712 | | 808.712 | |
| | 111 45 1 001 100 | 128.550 | | 128.550 | |
| | 111 50 1 001 100 | 1.193.379 | | 1.193.379 | |
| | TOPLAM : | | 13.323.337 | | 13.323.337 |
| Niğde Üniversitesi | 101 02 1 031 100 | 3.254.788 | | 3.254.788 | |
| | 101 02 1 082 100 | 1.203.098 | | 1.203.098 | |
| | TOPLAM : | | 4.457.886 | | 4.457.888 |
| Dumlupınar Üniversitesi | 111 06 1 001 100 | 89.965.665 | | 89.965.665 | |
| | 111 14 1 001 100 | 10.348.968 | | 10.348.968 | |

ÖDENEK DIŐI GİDERLERİN DAĞILIMI TABLOSU

(BİN TL)

| Dairesi | Tertibi | Miktar | Yasadı Giderler | Personel Giderleri | Sorumluluk Gerektiren Giderler |
|----------------------------|------------------|--------------------|-----------------|--------------------|--------------------------------|
| Dumlupınar Üniversitesi | 111 56 1 001 100 | 51.853.200 | | 51.853.200 | |
| | TOPLAM : | 162.167.833 | | 162.167.833 | |
| GaziosmanpaŐa Üniversitesi | 101 01 1 002 300 | 182.956 | | | 182.956 |
| | 101 02 1 081 100 | 20.233.580 | | 20.233.580 | |
| | 101 02 1 082 100 | 1.290.450 | | 1.290.450 | |
| | 111 01 1 002 100 | 1.219.477 | | 1.219.477 | |
| | 111 02 1 017 100 | 212.348 | | 212.348 | |
| | 111 02 1 018 100 | 363.590 | | 363.590 | |
| | 111 02 1 019 100 | 573.374 | | 573.374 | |
| | 111 02 1 020 100 | 290.013 | | 290.013 | |
| | 111 02 1 021 100 | 276.811 | | 276.811 | |
| | 111 02 1 039 100 | 230.019 | | 230.019 | |
| | 111 02 1 071 100 | 278.195 | | 278.195 | |
| | 111 18 1 001 100 | 1.871.069 | | 1.871.069 | |
| | TOPLAM : | 27.021.882 | | 28.838.926 | 182.956 |
| MuŐla Üniversitesi | 101 02 1 001 100 | 37.657.345 | | 37.657.345 | |
| | 101 02 1 081 100 | 1.979.299 | | 1.979.299 | |
| | 101 02 1 082 100 | 3.342.137 | | 3.342.137 | |
| | 101 90 3 402 900 | 2.703.066 | | | 2.703.066 |
| | 101 90 3 404 900 | 1.363.095 | | | 1.363.095 |
| | 111 01 1 001 100 | 487.383 | | 487.383 | |
| | 111 02 1 017 100 | 324.587 | | 324.587 | |
| | 111 02 1 039 100 | 74.635 | | 74.635 | |
| | 111 20 1 001 100 | 83.719 | | 83.719 | |

ÖDENEK DIŐI GİDERLERİN DAĐILIMI TABLOSU

(BİN TL)

| Dairesi | Terfibi | Miktar | Yasadı Giderler | Personel Giderleri | Sorumluluk Gerektiren Giderler |
|--|------------------|----------------------|--------------------|----------------------|--------------------------------|
| MuĐla Üniversitesi | TOPLAM : | 43.015.286 | | 43.949.106 | 4.066.161 |
| KahramanmaraŐ SltĐ İmam Üniversitesi | 101 02 1 001 100 | 77.414.910 | | 77.414.910 | |
| | 101 02 1 085 300 | 62.315 | | | 62.315 |
| | 111 02 1 016 100 | 52.984.804 | | 52.984.804 | |
| | 111 02 1 071 100 | 2.551.950 | | 2.551.950 | |
| | 111 08 1 001 100 | 69.615.791 | | 69.615.791 | |
| | 101 31 1 001 100 | 3.078.758 | | 3.078.758 | |
| | TOPLAM : | 206.708.526 | | 205.846.211 | 62.315 |
| Osmanlıazı Üniversitesi | 101 02 1 081 100 | 35.269.032 | | 35.269.032 | |
| | 101 02 1 082 100 | 6.153.987 | | 6.153.987 | |
| | 111 04 1 001 100 | 70.574.787 | | 70.574.787 | |
| | 111 45 1 001 100 | 18.040 | | 18.040 | |
| | 111 50 1 001 100 | 208.268 | | 208.268 | |
| | TOPLAM : | 112.224.114 | | 112.224.114 | |
| Galatasaray Üniversitesi | 101 01 1 003 100 | 8.165.812 | | 8.165.812 | |
| | 101 02 1 082 100 | 4.552.852 | | 4.552.852 | |
| | 111 01 1 001 100 | 600.427 | | 600.427 | |
| | 111 01 1 002 100 | 378.909 | | 378.909 | |
| | 111 02 1 001 100 | 29.796 | | 29.796 | |
| | 111 02 1 002 100 | 4.334.044 | | 4.334.044 | |
| | 111 06 1 001 100 | 803.284 | | 803.284 | |
| | 111 15 1 001 100 | 397.791 | | 397.791 | |
| | 111 43 1 001 100 | 90.301 | | 90.301 | |
| | 111 56 1 001 100 | 1.536.528 | | 1.536.528 | |
| | 111 60 1 001 100 | 1.791.916 | | 1.791.916 | |
| TOPLAM : | 22.681.660 | | 22.681.660 | | |
| GENEL TOPLAM | | 8.977.647.199 | 239.803.780 | 8.846.637.271 | 191.206.138 |

2- İZAHNAMELER

2.1- Katma Bütçeli İdareler Kesinhesap Kanun Tasarısına dahil dairelerin kesinhesaplarına 1050 sayılı Muhasebe-i Umumiye Kanununun 104 ve 118.maddeleri uyarınca gelir izahnameleri başlanması ve sözkonusu izahnamelerin, bütçe ile yapılan gelir tahminleri ile tahakkuk ve tahsilat durumları hakkında gerekli açıklamaları kapsayacak biçimde hazırlanması gerektiği halde, Devlet Su İşleri Genel Müdürlüğüne ait gelir izahnamesi aşağıda yazılı gelir kalemlerinde tahminle tahakkuk ve tahsilat arasındaki fark sebeplerinin açıklanmaması nedeniyle yetersiz bulunmuştur.

(BİN TL.)

| Gelir Kodu | Gelir Çeşidi | Bütçe Tahmini | Tahakkuk Tutarı | Tahsilat Tutarı | Tahsilatın Tahakkuka Oranı % | Tahakkukun Tahmine Oranı % |
|------------|-----------------------------|---------------|-----------------|-----------------|------------------------------|----------------------------|
| 2223 | D.Taş.M.İd.Gel | 100.000.000 | 61.002.254 | | | 61 |
| 2231 | Taş.M.Sat.Gel | 300.000.000 | 29.888.591 | | | 10 |
| 2232 | Taş.M.Kira Gel | 200.000.000 | 18.035.113 | | | 9 |
| 2241 | Dev.Tes.ve Or.Al.Gel | 5.000.000 | 120.824.326 | 76.781.191 | 63 | 2418 |
| 2242 | İştirak Gel. | 5.000.000 | 1.889.241 | | | 37 |
| 2244 | İş.Mük.Tah.Amor.İşl.Üc.Gel. | 2.985.000.000 | 2.301.236.550 | 677.926.399 | 29 | 29 |
| 2310 | Faizler | 5.000.000 | 66.457.088 | | | 1329 |
| 2320 | İrad Kay.Tem. | 5.000.000 | 15.838.237 | | | 318 |
| 2410 | Para Cezaları | 5.000.000 | 925.109 | | | 18 |
| 2420 | Müt.Al.P.Cezaları | 5.000.000 | 50.505.519 | | | 1010 |
| 2550 | Diğ.Çeş.Gel. | 150.000.000 | 654.459.815 | | | 438 |

2.2- 1999 mali yılı Bütçe Hazırlama Rehberinin, "Bütçe hazırlık çalışmalarında kullanılacak formların doldurulmasına ilişkin bilgiler ve form örnekleri" başlıklı bölümünde "Hizmet Gerekçeleri" ile ilgili olarak:

"Hizmet gerekçelerinde, öncelikle her bir faaliyet altındaki hizmetlerin mevcut durumu belirlenecektir. Bu çerçevede hizmetin yasal dayanağı, önceki yıllarda yapılan işler ve üretilen hizmetler, yapılması planlanan iş ve hizmetler, bu iş ve hizmetlerin gerçekleştirilmesi için kullanılacak kaynakların planlanması ve ileriye dönük politika ve projeler hakkında gerekli hesaplama teknikleri de kullanılmak suretiyle ayrıntılı açıklamalara yer verilecektir. Faaliyet maliyetinin tespitine ilişkin bu değerlendirme ve açıklamalar sırasında

çeşitli sayısal bilgiler (cins, miktar, fiyatlandırma kriterleri gibi) mutlaka kullanılacaktır. Ayrıca faaliyete ilişkin özellik arzeden sayısal bilgilerde (örneğin, sağlık hizmetlerine ilişkin olarak doktor, hemşire, hasta yatak sayıları; eğitim hizmetlerine ilişkin olarak okul, öğretmen, derslik sayıları vb.) kurumların durumlarına göre belirtilecektir.

Böylece, faaliyet maliyeti program bütçe esaslarına uygun olarak saptanacak ve program maliyeti gerçekçi bir şekilde tespit edilecektir.

Her bir program, alt program ve faaliyet için ayrı bir form düzenlenecektir."

denilmiş olmasına rağmen, genellikle katma bütçeli kuruluşların bütçe gerekçelerinde faaliyet/proje düzeyinde yukarıda bahsi geçen hususlara ve fiziki hedeflere ilişkin ayrıntılı açıklamalara yer verilmemiştir.

1050 sayılı Muhasebe-i Umumiye Kanunu'nun 103 ve 118.maddesi hükmü uyarınca düzenlenmesi gereken gider izahnameleri de özellikle program bütçe sisteminin uygulanmasına geçildiği 1973 yılından başlayarak bütçe gerekçelerindeki şekil ve esaslara mütenazır ve ayrıntılı olarak hizmetin önemini, gelişimini ve hedeflerini, hedeflere ulaşıp ulaşılmadığını, ulaşılmamış ise bunun nedenlerini ve ödeneklerin kullanımını gösterecek biçimde hazırlanması gerektiği halde, hizmetlerin ne derece gerçekleştirdiği hakkında bilgi içermemekte, iptal oranı yüksek bulunan ödeneklerin iptal nedenleri hakkında açıklama ihtiva etmemektedir.

Bütçelerin hizmet gerekçeleri, genellikle faaliyet-proje düzeyinde hazırlanmadığından ve fiziki hedefleri kapsamadığından yetersiz bulunmuştur.

Bütçe hizmet gerekçelerinin faaliyet-proje düzeyinde düzenlenmemesi ve fiziki hedeflere bu gerekçelerde yer verilmemesi, hizmet gerekçelerine paralel ve doğrudan bağlantılı gider izahnamelerinin de sağlıklı bir şekilde düzenlenmesi imkanını kısıtlamıştır. Bu nedenle fiziki hedeflere yönelik açıklamaların yer almadığı ve aşağıdaki belirtilen tertipler itibarıyla yüksek oranda ödenek iptali işlemlerine ilişkin açıklamaların yapılmadığı gider izahnameleri yetersiz bulunmuştur.

İPTAL EDİLME ORANLARI YÜKSEK OLAN FAALİYET-PROJELER

(BİN TL)

| Faaliyet- projesi | Ödenek | Gider | İptal Edilen Ödenek | İptal Edilme Oranı % |
|---|---------------|--------------|----------------------------|---------------------------------|
| VAKIFLAR GENEL MÜDÜRLÜĞÜ | | | | |
| 900 04 3 0422 | 495.000 | 340.448 | 154.552 | 31 |
| 900 05 3 0521 | 5.980.000 | 3.729.997 | 2.250.003 | 38 |
| GENÇLİK VE SPOR GENEL MÜDÜRLÜĞÜ | | | | |
| 101 01 1 003 | 11.500.000 | 7.933.959 | 3.566.041 | 31 |
| 101 02 1 084 | 1.900.000 | | 1.900.000 | 100 |
| 101 55 1 002 | 1.100.000 | | 1.100.000 | 100 |
| 101 66 1 008 | 100.000 | | 100.000 | 100 |
| 101 66 1 009 | 7.500.000 | 5.049.313 | 2.450.687 | 33 |
| 111 01 3 425 | 2.772.000 | 772.000 | 2.000.000 | 72 |
| 900 05 3 521 | 3.960.000 | 1.742.963 | 2.217.037 | 56 |
| DEVLET SU İŞLERİ GENEL MÜDÜRLÜĞÜ | | | | |
| 103 01 2 701 | 34.746.778 | 2.746.778 | 32.000.000 | 92 |
| HUDUT VE SAHİLLER SAĞLIK GENEL MÜDÜRLÜĞÜ | | | | |
| 111 01 2 016 | 11.000.000 | | 11.000.000 | 100 |
| 111 01 2 028 | 7.000.000 | | 7.000.000 | 100 |
| 900 03 3 381 | 1.000 | 5 | 995 | 100 |

KÖY HİZMETLERİ GENEL MÜDÜRLÜĞÜ

| | | | | |
|--------------|---------------|------------|---------------|------|
| 101 02 1 084 | 13.300.000 | 6.813.996 | 6.486.004 | 48.7 |
| 111 03 2 702 | 10.956.773 | 37.339 | 10.919.434 | 99.6 |
| 111 03 3 621 | 297.000.000 | 70.000.000 | 227.000.000 | 76.4 |
| 999 01 2 001 | 3.034.300.000 | | 3.034.300.000 | 100 |

TELSİZ GENEL MÜDÜRLÜĞÜ

| | | | | |
|--------------|------------|------------|------------|-----|
| 101 02 1 085 | 150.000 | | 150.000 | 100 |
| 101 02 2 002 | 30.000.000 | 11.601.300 | 18.398.700 | 61 |
| 101 02 2 005 | 28.000.000 | | 28.000.000 | 100 |
| 101 02 2 006 | 30.000.000 | | 30.000.000 | 100 |
| 111 01 2 003 | 23.500.000 | | 23.500.000 | 100 |
| 111 01 2 004 | 6.500.000 | | 6.500.000 | 100 |
| 900 04 3 404 | 1.750.000 | 395.550 | 1.354.450 | 77 |

YÜKSEK ÖĞRETİM KURULU

| | | | | |
|--------------|---------------|------------|---------------|-----|
| 111 01 1 002 | 5.177.500 | 2.974.649 | 2.203.851 | 42 |
| 111 01 1 005 | 2.375.000 | 869.007 | 1.505.993 | 63 |
| 111 01 1 008 | 58.912.500 | 11.282.316 | 47.630.184 | 81 |
| 111 01 1 009 | 260.000 | | 260.000 | 100 |
| 111 01 2 010 | 4.750.000 | | 4.750.000 | 100 |
| 111 01 2 013 | 9.500.000 | | 9.500.000 | 100 |
| 111 01 3 331 | 2.227.500 | 1.264.689 | 962.811 | 43 |
| 111 01 3 352 | 449.000.000 | | 449.000.000 | 100 |
| 111 01 3 353 | 1.185.000.000 | | 1.185.000.000 | 100 |
| 111 01 3 521 | 700.500 | 328.990 | 371.510 | 53 |
| 111 01 3 522 | 990.000 | 558.486 | 432.514 | 43 |

ANKARA ÜNİVERSİTESİ

| | | | | |
|--------------|-------------|------------|-------------|----|
| 101 02 1 085 | 14.250.000 | 4.237.324 | 10.012.676 | 70 |
| 101 02 2 008 | 9.500.000 | 5.570.311 | 3.929.689 | 41 |
| 101 02 2 029 | 950.000 | 600.000 | 350.000 | 37 |
| 101 90 3 403 | 198.000.000 | 74.472.455 | 123.527.545 | 62 |
| 111 02 1 064 | 53.781.000 | 35.685.262 | 18.095.738 | 34 |

HACETTEPE ÜNİVERSİTESİ

| | | | | |
|--------------|-------------|-------------|-------------|-----|
| 101 02 2 004 | 950.000 | | 950.000 | 100 |
| 101 02 2 017 | 950.000 | | 950.000 | 100 |
| 101 02 2 026 | 9.500.000 | | 9.500.000 | 100 |
| 101 02 2 032 | 47.500.000 | | 47.500.000 | 100 |
| 101 02 2 033 | 1.001.000 | | 1.001.000 | 100 |
| 101 02 2 034 | 950.000 | | 950.000 | 100 |
| 101 02 2 042 | 950.000 | | 950.000 | 100 |
| 101 02 2 044 | 511.100.000 | 324.608.749 | 108.491.251 | 36 |
| 101 02 2 045 | 8.550.000 | | 8.550.000 | 100 |
| 101 02 3 621 | 34.650.000 | | 34.650.000 | 100 |

İSTANBUL ÜNİVERSİTESİ

| | | | | |
|--------------|-------------|------------|------------|-----|
| 101 02 2 019 | 9.500.000 | | 9.500.000 | 100 |
| 101 02 2 032 | 57.000.000 | 34.941.476 | 22.058.524 | 38 |
| 101 66 3 009 | 114.500.000 | 62.441.893 | 52.058.107 | 45 |
| 111 08 1 008 | 5.700.000 | 2.683.895 | 3.016.105 | 53 |
| 111 02 1 039 | 11.400.000 | 6.787.613 | 4.612.387 | 40 |
| 111 02 1 063 | 18.100.000 | 5.773.818 | 12.326.182 | 68 |
| 111 04 1 006 | 6.650.000 | 3.610.076 | 3.039.924 | 45 |

İSTANBUL TEKNİK ÜNİVERSİTESİ

| | | | | |
|--------------|------------|-----------|------------|-----|
| 101 02 2 009 | 12.000.000 | | 12.000.000 | 100 |
| 101 02 2 631 | 4.750.000 | | 4.750.000 | 100 |
| 111 01 1 001 | 1.453.500 | 558.700 | 894.800 | 62 |
| 111 01 1 037 | 2.413.000 | 1.062.504 | 1.350.496 | 56 |
| 111 04 1 007 | 1.482.000 | 70.385 | 1.411.615 | 95 |
| 999 01 2 009 | 4.750.000 | | 4.750.000 | 100 |

MARMARA ÜNİVERSİTESİ

| | | | | |
|---------------|-------------|-------------|-------------|------|
| 101 02 1 0084 | 1.045.000 | 126.500 | 918.500 | 0.88 |
| 101 02 1 0085 | 2.137.500 | 1.768.906 | 368.594 | 0.17 |
| 101 02 2 0012 | 133.000.000 | 287.927 | 132.712.073 | 100 |
| 101 02 2 0013 | 285.500.000 | 71.152.435 | 214.347.565 | 0.75 |
| 101 02 2 0014 | 222.500.000 | 140.738.693 | 81.761.307 | 0.37 |
| 101 05 1 0001 | 11.400.000 | 4.336.200 | 7.063.800 | 0.62 |
| 111 36 1 0001 | 2.696.200 | 926.421 | 1.769.779 | 0.66 |
| 990 09 1 0333 | 69.393.958 | 41.117.899 | 28.276.059 | 0.41 |

SELÇUK ÜNİVERSİTESİ

| | | | | |
|--------------|------------|-----------|------------|----|
| 101 02 3 621 | 19.800.000 | 3.284.844 | 16.515.156 | 16 |
|--------------|------------|-----------|------------|----|

AKDENİZ ÜNİVERSİTESİ

| | | | | |
|--------------|-----------|--|-----------|-----|
| 990 09 2 333 | 2.100.000 | | 2.100.000 | 100 |
| 999 01 2 001 | 9.500.000 | | 9.500.000 | 100 |
| 999 01 2 002 | 9.500.000 | | 9.500.000 | 100 |

ERCİYES ÜNİVERSİTESİ

| | | | | |
|--------------|------------|------------|------------|----|
| 101 02 2 030 | 95.000.000 | 27.989.901 | 67.010.099 | 70 |
|--------------|------------|------------|------------|----|

ONDOKUZ MAYIS ÜNİVERSİTESİ

| | | | | |
|--------------|-------------|-------------|-------------|-------|
| 101 02 2 003 | 237.500.000 | 48.477.343 | 189.022.657 | 79.59 |
| 101 02 2 004 | 474.050.000 | 26.396.658 | 447.653.342 | 94.43 |
| 101 02 2 702 | 542.008.950 | 189.979.948 | 352.029.002 | 64.95 |

ATATÜRK ÜNİVERSİTESİ

| | | | | |
|--------------|------------|--|------------|-----|
| 101 02 2 702 | 29.527.800 | | 29.527.800 | 100 |
|--------------|------------|--|------------|-----|

DİCLE ÜNİVERSİTESİ

| | | | | |
|--------------|------------|------------|------------|-----|
| 101 02 2 044 | 37.500.000 | 22.817.167 | 14.682.833 | 39 |
| 111 55 1 001 | 2.500.000 | 1.358.411 | 1.141.599 | 45 |
| 999 01 1 002 | 950.000 | | 950.000 | 100 |

İZMİR YÜKSEK TEKNOLOJİ ENSTİTÜSÜ

| | | | | |
|--------------|-------------|--|-------------|-----|
| 111 13 1 001 | 475.000 | | 475.000 | 100 |
| 999 01 2 001 | 975.000.000 | | 975.000.000 | 100 |

HARRAN ÜNİVERSİTESİ

| | | | | |
|--------------|-----------|-----------|-----------|-----|
| 101 02 2 002 | 50.000 | | 50.000 | 100 |
| 101 02 2 006 | 100.000 | | 100.000 | 100 |
| 101 02 2 007 | 100.000 | | 100.000 | 100 |
| 101 02 2 008 | 100.000 | | 100.000 | 100 |
| 101 02 2 023 | 100.000 | | 100.000 | 100 |
| 111 02 1 024 | 763.000 | 97.750 | 665.250 | 87 |
| 111 04 1 001 | 6.080.000 | 2.027.402 | 4.052.598 | 67 |

ADNAN MENDERES ÜNİVERSİTESİ

| | | | | |
|---------------|-----------|--------|-----------|----|
| 101 90 3 0522 | 1.980.000 | 59.066 | 1.920.934 | 97 |
|---------------|-----------|--------|-----------|----|

ZONGULDAK KARAELMAS ÜNİVERSİTESİ

| | | | | |
|--------------|-----------|---------|---------|-----|
| 101 01 1 002 | 855.000 | 270.955 | 584.045 | 68 |
| 101 02 1 084 | 950.000 | | 950.000 | 100 |
| 101 90 3 522 | 1.485.000 | 768.575 | 716.425 | 48 |

MERSİN ÜNİVERSİTESİ

| | | | | |
|--------------|-----------|---------|-----------|-----|
| 101 01 1 002 | 570.000 | 321.005 | 248.995 | 43 |
| 101 01 3 331 | 306.900 | 40.000 | 266.900 | 87 |
| 101 02 2 001 | 100.000 | | 100.000 | 100 |
| 101 02 2 004 | 1.000.000 | | 1.000.000 | 100 |
| 101 02 2 008 | 500.000 | | 500.000 | 100 |
| 101 02 2 016 | 1.050.000 | | 1.050.000 | 100 |
| 101 90 3 522 | 1.980.000 | 918.499 | 1.061.501 | 53 |

BALIKESİR ÜNİVERSİTESİ

| | | | | |
|--------------|------------|------------|------------|----|
| 101 01 1 001 | 6.436.000 | 3.058.497 | 3.433.831 | 53 |
| 101 02 3 621 | 49.500.000 | 29.952.000 | 19.548.000 | 39 |
| 101 05 1 001 | 4.750.000 | 1.500.624 | 3.249.376 | 68 |
| 101 90 3 522 | 990.000 | 313.404 | 676.596 | 68 |
| 111 01 1 039 | 1.118.000 | 230.659 | 887.341 | 79 |
| 111 02 1 072 | 27.347.000 | 16.192.226 | 11.154.774 | 40 |
| 111 04 1 006 | 1.140.000 | 215.084 | 924.916 | 81 |
| 111 04 1 007 | 2.375.000 | 426.708 | 1.948.292 | 82 |

KOCAELI ÜNİVERSİTESİ

| | | | | |
|--------------|-------------|-------------|-------------|-----|
| 101 01 1 001 | 925.000 | 639.051 | 285.949 | 31 |
| 101 02 2 006 | 38.000000 | | 38.000.000 | 100 |
| 101 02 2 009 | 465.500.000 | 169.854.907 | 295.645.093 | 63 |
| 101 02 2 018 | 25.000.000 | | 25.000.000 | 100 |
| 111 02 1 026 | 4.250.000 | 2.844.759 | 1.405.241 | 33 |

SAKARYA ÜNİVERSİTESİ

| | | | | |
|--------------|-----------|-----------|---------|-----|
| 101 05 2 001 | 400.000 | | 400.000 | 100 |
| 111 03 1 001 | 513.000 | 40.000 | 473.000 | 92 |
| 111 04 1 007 | 1.862.000 | 1.052.900 | 809.100 | 43 |

CELAL BAYAR ÜNİVERSİTESİ

| | | | | |
|--------------|-----------|---------|-----------|----|
| 101 05 1 001 | 1.900.000 | 468.000 | 1.432.000 | 75 |
| 101 66 1 009 | 500.000 | 235.877 | 264.123 | 52 |
| 111 04 1 006 | 812.500 | 189.999 | 622.501 | 76 |
| 111 04 1 007 | 385.000 | 187.052 | 197.948 | 51 |

ABANT İZZET BAYSAL ÜNİVERSİTESİ

| | | | | |
|--------------|-------------|------------|------------|-----|
| 101 02 1 085 | 2.850.000 | 1.995.188 | 854.812 | 30 |
| 101 02 2 003 | 500.000 | | 500.000 | 100 |
| 101 02 2 010 | 86.750.000 | 59.183.942 | 27.566.058 | 31 |
| 101 02 2 014 | 142.500.000 | 88.051.829 | 54.448.171 | 38 |
| 101 03 3 418 | 43.560.000 | 26.300.000 | 17.260.000 | 39 |
| 101 03 3 421 | 12.375.000 | 7.000.000 | 5.375.000 | 43 |
| 101.77.3.001 | 34.250.000 | 17.250.000 | 17.000.000 | 49 |
| 101 90 3 522 | 1.740.000 | 917.699 | 822.301 | 47 |

MUSTAFA KEMAL ÜNİVERSİTESİ

| | | | | |
|--------------|-------------|------------|-------------|-----|
| 101 01 1 001 | 5.467.000 | 2.531.941 | 2.935.059 | 53 |
| 101 02 2 001 | 950.000 | | 950.000 | 100 |
| 101 02 2 004 | 105.000.000 | 29.720.079 | 75.278.921 | 71 |
| 101 02 2 009 | 950.000 | | 950.000 | 100 |
| 101 02 2 011 | 950.000 | | 950.000 | 100 |
| 101 02 2 015 | 16.150.000 | 9.860.850 | 6.289.150 | 39 |
| 101 02 2 017 | 950.000 | | 950.000 | 100 |
| 101 02 2 018 | 100.000.000 | | 100.000.000 | 100 |
| 101 05 2 007 | 350.000 | | 350.000 | 100 |
| 101 90 3 521 | 9.606.000 | 2.141.614 | 7.464.386 | 77 |
| 101 90 3 522 | 3.014.000 | 832.919 | 2.181.081 | 72 |
| 111 01 1 003 | 1.082.500 | 250.798 | 841.702 | 77 |
| 111 02 1 022 | 1.621.250 | 266.075 | 1.255.175 | 82 |
| 111 02 1 062 | 636.500 | | 636.500 | 100 |
| 111 02 1 063 | 650.750 | | 650.750 | 100 |
| 111 04 1 006 | 332.500 | 171.000 | 161.500 | 48 |
| 111 04 1 007 | 4.332.000 | 864.265 | 3.687.735 | 85 |
| 111 31 1 001 | 1.235.000 | | 1.235.000 | 100 |

AFYON KOCATEPE ÜNİVERSİTESİ

| | | | | |
|--------------|-----------|--|-----------|-----|
| 101 02 2 022 | 2.000.000 | | 2.000.000 | 100 |
| 101 02 2 025 | 500.000 | | 500.000 | 100 |

ÇANAKKALE ONSEKİZ MART ÜNİVERSİTESİ

| | | | | |
|--------------|------------|-----------|-----------|-----|
| 101 02 1 084 | 950.000 | 367.060 | 582.940 | 61 |
| 101 66 1 009 | 300.000 | | 300.000 | 100 |
| 111 02 1 024 | 12.374.000 | 8.443.929 | 3.930.071 | 31 |
| 111 04 1 007 | 1.662.000 | 1.006.867 | 655.133 | 39 |

GAZIOSMANPAŞA ÜNİVERSİTESİ

| | | | | |
|--------------|-------------|------------|-------------|-----|
| 101 02 2 008 | 42.500.000 | 15.649.186 | 26.850.814 | 63 |
| 101 02 2 011 | 457.000.000 | 33.454.622 | 423.545.378 | 93 |
| 101 90 3 522 | 990.000 | 367.370 | 622.630 | 63 |
| 111 04 1 002 | 4.000 | | 4.000 | 100 |
| 111 31 1 001 | 7.500 | | 7.500 | 100 |

GALATASARAY ÜNİVERSİTESİ

| | | | | |
|---------------|-----------|---------|-----------|------|
| 101 90 3 0404 | 2.178.000 | 821.099 | 1.356.901 | 0.62 |
| 101 90 3 0521 | 1.980.000 | 198.250 | 1.781.750 | 0.90 |
| 101 90 3 0522 | 1.980.000 | 394.686 | 1.585.314 | 0.80 |
| 111 04 1 0007 | 1.140.000 | 717.000 | 423.000 | 0.37 |

3-İLAMLARIN İNFAZ CETVELİ

Katma Bütçeli İdarelerin Kesinhesap Kanun Tasarılarına, 832 sayılı Sayıştay Kanunu'nun 83.maddesi hükmü uyarınca, 31.12.1999 tarihine kadar kesinleşmiş Sayıştay ilamlarının infaz derecesini gösterir ayrıntılı birer cetvel bağlanmıştır.

Daireler itibariyle, kesinleşmiş ilamlarla tazmin hükmetlenen toplam borç, silme-düşme, tahsilat ve kalan borç miktarları ile silinen miktardan sonra kalan borç miktarına göre tahsilat oranları aşağıda gösterilmiştir.

SAYIŞTAY İLAMLARI İNFAZ CETVELLERİ TABLOSU

(BİN TL)

| Dairesi | Borç | Silme-Düşme | Tahsilat | Devreden Borç Tutarı | Tahsilat Oranı % |
|---|---------------|-------------|-------------|----------------------|------------------|
| Tarım Reformu Genel Müdürlüğü | 2.204 | | 2.204 | | 100 |
| Vakıflar Genel Müdürlüğü | 5.795.946 | | 700.420 | 5.095.526 | 12 |
| Gençlik ve Spor Genel Müdürlüğü | 416.003 | 60.910 | 355.093 | | 100 |
| Karayolları Genel Müdürlüğü | 11.519.605 | | 11.519.605 | | 100 |
| Devlet Su İşleri Genel Müdürlüğü | 286.589.740 | 3.684.868 | 196.857.557 | 86.027.285 | 70 |
| Köy Hizmetleri Genel Müdürlüğü | 12.828.421 | 8.196.990 | 2.781.123 | 1.850.308 | 60 |
| Sosyal Hizmetler ve Çocuk Esirgeme Kurumu Gn.Md. Genel Müdürlüğü | 309.713 | | 290.439 | 19.274 | 94 |
| Ankara Üniversitesi | 5.829.924 | | | 5.829.924 | 0 |
| Orta Doğu Teknik Üniversitesi | 1.071.083 | | | | 0 |
| Hacettepe Üniversitesi | 2.729.267 | 851.900 | 1.721.827 | 155.540 | 92 |
| Gazi Üniversitesi | 610.359 | | 610.359 | | 100 |
| İstanbul Üniversitesi | 6.049 | | 6.049 | | 100 |
| Yıldız Teknik Üniversitesi | 10.000 | | 10.000 | | 100 |
| Ege Üniversitesi | 18.113 | | 18.113 | | 100 |
| Uludağ Üniversitesi | 1.099.814 | | 1.088.920 | 10.984 | 99 |
| Anadolu Üniversitesi | 8.567.088 | | 8.468.305 | 98.783 | 99 |
| Selçuk Üniversitesi | 709.451 | 42.065 | 687.386 | | 100 |
| Cumhuriyet Üniversitesi | 1.616.338.667 | | | 1.616.338.667 | 0 |
| Ondokuz Mayıs Üniversitesi | 96.849 | 21.789 | 75.060 | | 100 |
| Karadeniz Teknik Üniversitesi | 975.225 | | 975.225 | | 100 |

SAYIŞTAY İLAMLARI İNFAZ CETVELLERİ TABLOSU

(BİN TL)

| Dairesi | Borç | Silme-Düşme | Tahsilat | Devreden Borç Tutarı | Tahsilat Oranı % |
|----------------------------------|------------|-------------|-----------|----------------------|------------------|
| Atatürk Üniversitesi | 2.844.606 | | 2.844.606 | | 100 |
| İnönü Üniversitesi | 24.538.566 | 23.396.135 | 1.093.661 | 48.470 | 96 |
| Fırat Üniversitesi | 243.338 | | 243.336 | | 100 |
| Dicle Üniversitesi | 187.023 | | | 187.023 | 0 |
| Yüzüncü Yıl Üniversitesi | 296.645 | | 296.645 | | 100 |
| Gaziantep Üniversitesi | 247.605 | | 87.839 | 159.766 | 35 |
| Gebze Yüksek Teknoloji Enstitüsü | 8.825.062 | | 73.746 | 8.751.316 | 1 |
| Harran Üniversitesi | 621.335 | | 36.673 | 584.662 | 6 |
| Süleyman Demirel Üniversitesi | 467.769 | | 467.769 | | 100 |
| Adnan Menderes Üniversitesi | 13.208 | | 13.208 | | 100 |
| Zonguldak Karaelmas Üniversitesi | 232.181 | | | 232.181 | 0 |
| Mersin Üniversitesi | 348.748 | | | 348.748 | 0 |
| Balıkesir Üniversitesi | 45.020 | | 45.020 | | 100 |
| Abant İzzet Baysal Üniversitesi | 177.707 | | 54.504 | 123.303 | 31 |
| Afyon Kocatepe Üniversitesi | 53.733 | | 53.733 | | 100 |
| Kafkas Üniversitesi | 191.526 | | 191.526 | | 100 |
| Dumlupınar Üniversitesi | 6.758.483 | | | 6.758.483 | 0 |
| Gaziosmanpaşa Üniversitesi | 427.115 | | 427.115 | | 100 |
| K.Maraş Sütçü İmam Üniversitesi | 437.280 | | 43.336 | 393.944 | 10 |
| Niğde Üniversitesi | 306.347 | | 306.347 | | 100 |

Yukarıdaki maddelerde yazılı açıklamalar gözönünde bulundurulmak suretiyle, Katma Bütçeli İdareler kesinhesaplarında gösterilen miktarların kabulünün uygun olacağı,

Arz olunur.

| | | |
|---|--|--|
| | M. Kamil MUTLUER Birinci Başkan | |
| Necip PEKÇEVİK 6. Daire Başkanı | Cevit ÖZKAHRAMAN 3. Daire Başkanı | Cengiz ALPAY 2. Daire Başkanı |
| (Bulunamadı) Hasan FIDAN 5. Daire Başkanı | Mustafa AKYÖZ 8. Daire Başkanı | H. Hüseyin TÜRKMEN 1. Daire Başkanı |
| (S. İznii) M. Eren ŞENOCAK 7. Daire Başkanı | (S. İznii) Mehmet SARITAŞ 4. Daire Başkanı | Tülay DEMIRKAN Dyo |
| Ertan DALGIÇ Dyo | Ö. Faruk ÇULHACI Dyo | Selahattin GÖNTAÇ Dyo |
| Mehmet AYDOĞDU Dyo | H. İbrahim BAŞARAN Dyo | Şemsattin AZIZOĞLU Dyo |
| Ahmet MESİOĞLU Dyo | (Bulunamadı) Osman AKMAN Dyo | Ahmet KARTAL Dyo |
| Ş. Tamer GÖZDE Dyo | (Bulunamadı) İ. Mustafa YÖKSELTÖRK Dyo | Erdogan KESİM Dyo |
| Ömer Saray Dyo | Ruhi SALIHOĞLU Dyo | Ahmet KOÇ Dyo |
| Ö. Faruk DOĞAN Dyo | (İznii) Mehmet DAMAR Dyo | M. Hikmet BÖYÜKBOZKIRLI Dyo |
| (Bulunamadı) Emir KIZILKAYA Dyo | Yavuz BÖYÜKARA Dyo | M. Harun ERDOĞAN Dyo |
| Taykan ATAMAN Dyo | Novzat ALTAN Dyo | Abdurrahman ACAR Dyo |
| Fehmi BAŞARAN Dyo | Kutluor GANIYUSUFOĞLU Dyo | Kamil DURU Dyo |
| Nurşen YAPICI Dyo | Orhan TURAN Dyo | Celal OYMAK Dyo |
| Doğan BAYAR Dyo | Hasan BAŞ Dyo | Ertel AYDOĞDU Dyo |
| İrfan ÖLÇEN Dyo | (Bulunamadı) Fevzi KILIÇ Dyo | Ali SERDAR Dyo |
| Hasan Fehmi EZBER Dyo | Ali KARAMAZAKCADIK Dyo | Ayık KÜŞHAN Dyo |
| Eşref ŞİROĞU Dyo | Ferit DURMUŞOĞLU Dyo | (S. İznii) Süleyman ÖZTÖRK Dyo |
| İsmail BENHÜR Dyo | Mehmet DÖNMEZ Dyo | (İznii) Ömer Faruk ÖZTOPRAK Dyo |
| Ahmet DAL Dyo | Süleyman TOPALLAR Dyo | |

Ali İhsan GÖKDAL
Savcı

Uygulama Sonuçları

1999 Katma Bütçe

1999 YILI KONSOLİDE BÜTÇE
UYGULAMA SONUÇLARI

| ÖDENEK | |
|----------------------------------|----------------------------------|
| Genel Bütçe | : 27.063.656.267.520.000 |
| Katma Bütçe | : + <u>1.846.965.488.480.000</u> |
| | 28.910.621.756.000.000 |
| Hazine Yardımı ve Katkı Payı : | - <u>1.809.417.782.000.000</u> |
| Konsolide Bütçe Kesintili | |
| Başlangıç Ödeneği | : 27.101.203.974.000.000 |
| Genel Bütçe | : 28.358.276.016.584.000 |
| Katma Bütçe | : + <u>2.697.699.903.944.000</u> |
| | 31.055.975.910.528.000 |
| Hazine Yardımı ve Katkı Payı | 2.388.378.233.513.000 |
| Konsolide Bütçe Yılı Sonu | |
| Ödeneği | : 28.667.597.677.015.000 |
| GELİR | |
| Genel Bütçe | : 18.657.677.075.888.000 |
| Katma Bütçe | : + <u>2.541.423.658.497.000</u> |
| | 21.199.100.734.385.000 |

| | | |
|---|---|--------------------------------|
| Hazine Yardımı | : | 1.727.920.350.337.000 |
| Katkı Payı | : | <u>+ 538.115.333.950.000</u> |
| | | 2.266.035.684.287.000 |
| KONSOLİDE BÜTÇE GELİRİ | : | |
| (21.199.100.734.385.000-2.266.035.684.287.000) | | 18.933.065.050.098.000 |
| GİDER | | |
| Genel Bütçe | : | 27.841.439.383.525.000 |
| Kalma Bütçe | : | <u>+ 2.606.570.920.663.000</u> |
| | | 30.448.010.304.188.000 |
| Hazine Yardımı | : | 1.796.000.510.000.000 |
| Katkı Payı | : | <u>+ 567.325.000.000.000</u> |
| | | 2.363.325.510.000.000 |
| KONSOLİDE BÜTÇE GİDERİ | : | |
| (30.448.010.304.188.000-2.363.325.510.000.000) | | 28.084.684.794.188.000 |
| KONSOLİDE BÜTÇE AÇIĞI | : | - 9.151.619.744.090.000 |
| (18.933.065.050.098.000-28.084.684.794.188.000) | | |

Bu verilere göre Konsolide Bütçe % 32.58 oranında açık vermiştir.

YÖNETİCİ ÖZETİ

1999 YILI KATMA BÜTÇE UYGULAMA SONUÇLARI

ÖDENEKLER

1- 1999 yılı kesintili başlangıç ödeneği 1.846.965.488.480.000 (birkatrılyon sekizyüzkırkaltıtrilyon dokuzyüzaltmışbeşmilyar dörtyüzseksenekizmilyon dörtyüzseksenbin) lira olup, yıl içinde eklenen ve düşülen ödeneklerden sonra yıl sonu ödeneği 2.697.699.903.944.000 (ikikatrılyon altıyüzdoksanyeditrılyon altıyüzdoksandokuzmilyar dokuzyüzüçmilyon dokuzyüzkırkdörtbin) liraya ulaşmıştır. (S.1)

GELİR

2- Bütçe tahmininde 1.889.417.782.000.000 (birkatrılyon sekizyüzsensendokuztrilyon dörtyüzonyedimilyar yediyüzsensenkimilyon) liralık gelir tahmini yapılmış olup, bu miktarın 1.009.284.000.000 (birtrilyon dokuzmilyar ikiyüzsensendörtmilyar) lirasının vergi gelirlerinden, 41.812.485.000.000 (kırkbırtrilyon sekizyüzonikimilyar dörtyüzseksenbeşmilyon) lirasının vergi dışı normal gelirlerden, 1.846.596.013.000.000 (birkatrılyon sekizyüzkırkaltıtrilyon beşyüzdoksanalımilyar onüçmilyon) lirasının özel gelir ve hazine yardımından karşılanacağı tahmin edilmiştir. Tahmini gelire karşılık vergi gelirlerinden 9.934.437.769.000 (dokuztrilyon dokuzyüzotuzdörtmilyar dörtyüzotuzyedimilyon yediyüzaltmışdokuzbin) lira, vergi dışı normal gelirlerden 60.216.896.270.000 (altmıştrilyon ikiyüzonaltımilyar sekizyüzdoksanalımilyon ikiyüzyetmişbin) lira, özel gelir ve hazine yardımlarından 2.288.632.726.844.000 (ikikatrılyon ikiyüzsensensenkiztrilyon altıyüzotuzikimilyar yediyüzyirmialtımlilyon sekizyüzkırkdörtbin) lira ve özel kanun gelirlerinden 182.639.597.614.000 (yüzseksenikitrilyon altıyüzotuzdokuzmilyar beşyüzdoksanyedimilyon altıyüzondörtbin) lira olmak üzere toplam 2.541.423.658.497.000 (ikikatrılyon beşyüzkırkbırtrilyon dörtyüzyırmioçmilyar altıyüzellisekizmilyon dörtyüzdoksanyedibin) liralık gelir elde edilmiş bulunmaktadır.

Gelir tahmini / tahsilat oranı % 135 olmakla beraber vergi gelirlerinde % 984 ,vergi dışı normal gelirlerde % 144, özel gelir ve hazine yardımlarında % 124 tahsilat oranına ulaşıldığı anlaşılmaktadır. (S.9,10)

GİDER

3- 1999 yılı bütçe giderleri 2.606.570.920.663.000 (ikikatrilyon altıyüzaltıtrilyon beşyüzyetmişmilyar dokuzyüzyimmilyon altıyüzaltmışüçbin) lira olarak gerçekleşmiştir. İptal edilmesi gereken 79.369.557.874.000 (yetmişdokuztrilyon üçyüzaltmışdokuzmilyar beşyüzelliyedimilyon sekizyüzyetmişdörtbin) liralık ödenek ile 8.977.647.199.000, (sekiztrilyon dokuzyüzyetmişyedimilyar altıyüzkırkyedimilyon yüzdoksandokuzbin) lira tutarındaki ödenek dışı harcama toplamı nazara alındığında, yıl sonu ödeneğinden sapma oranı % 03 olmaktadır. Ödenek kullanımına ilişkin tespitler ile bu tespitlerin kurumlar itibarıyla dağılımı cetvellerde gösterilmiştir.(S.11-20)

GELİR GİDER DENGESİ

4- Bütçe Kanununda Katma Bütçeli İdareler için gider kadar gelir tahmin edilmesine karşılık 1999 yılında 2.606.570.920.663.000 (ikikatrilyon altıyüzaltıtrilyon beşyüzyetmişmilyar dokuzyüzyimmilyon altıyüzaltmışüçbin) liralık gidere karşılık, 2.541.423.658.497.000 (ikikatrilyon beşyüzkırkbirtrilyon dörtyüzyirmiüçmilyar altıyüzellisekizmilyon dörtyüzdoksanyedibin) liralık gelir tahsil edilmiş ve sonuçta 1999 yılı bütçesi 65.147.262.166.000 (altmışbeştrilyon yüzkırkyedimilyar ikiyüzaltmışikimilyar yüzyüzaltmışaltıbin) lira tutarında bütçe açığı verilmiştir. Bu durumda bütçe açığı oranı % 0.24 olarak oluşmuştur. (S.20)

Bütçelerin ne derece sağlıklı hazırlandığı ve uygulandığı yıl sonundaki gerçekleşme durumu ile yakından ilgilidir. Bütçe, yıllık gelir ve gider tahminlerini kapsar. Bütçelerin yıl sonunda gerçekleşme durumunda en ideal olanı sapma oranının sıfır olması halidir. Sapma oranının minimum olması; bütçenin sağlıklı hazırlanması ve iyi uygulanması ile mümkündür.

1-ÖDENEK

Ödenek, yapılması yasayla emredilmiş hizmetin karşılığının yılı bütçesine konulan harcama yetkisini belirten parasal sınırdır. (Genel Muhasebe Kanunu madde 45)

1999 mali yılı Bütçe Kanununa göre, katma bütçeli idarelerin toplam bütçe ödeneği 1.889.417.782.000.000 (birkatrylion sekizyüzseksendokuztrilyon dört yüz yedimilyar yediyüzseksenikimilyon) liradır. Bu ödenek bütçe kanununun 5. maddesi uyanınca yapılan kesintilerden sonra 1.846.965.488.480.000 (birkatrylion sekizyüz kırkaltıtrilyon dokuzyüz altmış beşmilyar dört yüzseksenekizmilyon dört yüzseksenbin) liraya düşmüştür.

1999 mali yılı içerisinde çeşitli yasa hükümlerine dayanılarak yapılan 923.765.569.472.000 (dokuzyüzyirmilüçtrilyon yediyüz altmış beşmilyar beş yüz altmış dokuzmilyon dört yüz yetmiş ikibin) liralık ekleme ile yıl sonu ödeneği 2.697.699.903.944.000 (ikikatrilyon altıyüzdoksanyeditrilyon altıyüzdoksandokuzmilyar dokuzyüzüçmilyon dokuzyüz kırkdörtbin) liraya ulaşmıştır. Kesinli başlangıç ödeneğine göre yıl sonu ödeneğinin artış oranı % 46 olarak gerçekleşmiştir.

Bütçelerin ne derece sağlıklı hazırlandığının tespitinde birinci gösterge, başlangıç ödeneği ile yıl sonu ödenekleri arasındaki sapma oranının minimum olmasıdır. Minimum sapmaya örnek olarak Gebze Yüksek Teknoloji Enstitüsü (%10) ve İzmir Yüksek Teknoloji Enstitüsü (%11) , maksimum sapmaya örnek olarak Telsiz Genel Müdürlüğü (% 541) ve Hudut ve Sahiller Sağlık Genel Müdürlüğü (% 487) gösterilebilir.

Sapma oranlarına ilişkin tablo katma bütçeye dahil daireler için harcama kalemleri itibariyle düzenlenmiştir. Ayrıca en yüksek sapma oranları harcama kalemleri düzeyinde aşağıda gösterilmiştir.

| | | |
|----------------------------|--------------------------------|---------|
| 100 Personel Giderleri | Köy Hizmetleri Genel Müdürlüğü | % 70 |
| | Tarım Reformu Genel Müdürlüğü | % 39 |
| 200 Yoluçlar | Sosyal Hizmetler ve Ç.E.K | % 25583 |
| | Vakıflar Genel Müdürlüğü | % 251 |
| 300 Hizmet Alımları | Vakıflar Genel Müdürlüğü | % 501 |
| | Orman Genel Müdürlüğü | % 109 |
| 400 Tüketim Malz. Alımları | Vakıflar Genel Müdürlüğü | % 215 |
| | Köy Hizmetleri Genel Müdürlüğü | % 193 |

| | | | |
|--|--|---|-------|
| 500 Demirbaş Alımları | Orman Genel Müdürlüğü | % | 332 |
| | YÖK | % | 162 |
| 600 Makine Teçhizat Ve Taşıt Alımları | Fırat Üniversitesi | % | 114 |
| | Erciyes Üniversitesi | % | 109 |
| 700 Yapı ve Tesis B. Onarımı Giderleri | Sakarya Üniversitesi | % | 145 |
| | Kocaeli Üniversitesi | % | 138 |
| 800 Diğer Ödemeler | Petrol İşleri Genel Müdürlüğü | % | 17544 |
| | Muğla Üniversitesi | % | 5263 |
| 900 Transferler | Vakıflar Genel Müdürlüğü | % | 1561 |
| | Köy Hizmetleri Genel Müdürlüğü | % | 793 |
| (100-900) Harcama Kalemleri Toplamı | Telsiz Genel Müdürlüğü | % | 541 |
| | Hudut ve Sahiller Sağlık Genel Müdürlüğü | % | 487 |

Sapmaların nedeni, bütçe hazırlanırken ihtiyaçlar oranında ödenek konulmaması, öngörülmeyen ihtiyaçların ortaya çıkması ve tasarruf tedbirleri uygulanması nedeni ile hizmetlerin yerine getirilememesi olarak gösterilebilir.

Katma Bütçeli dairelerde kesintili başlangıç ödeneğine kıyasla yıl sonu ödeneklerinin toplam sapma oranları (Tablo 2) de ortaya konulmuştur. Yıllar itibarıyla (1997,1998,1999) genel bütçeli kuruluşlarda toplam sapma oranlarını bir arada görmek mümkün olmaktadır.

Ayrıca, kesintili başlangıç ödeneğine kıyasla, yıl sonu ödeneklerinde yıldan yıla sapma oranlarını azaltan kurumlar aşağıda gösterilmiştir.

| | 1997 | 1998 | 1999 |
|---------------------------------|------|------|------|
| Pamukkale Üniversitesi | % 78 | % 65 | % 27 |
| Gebze Yük. Teknoloji Ens. | % 54 | % 39 | % 10 |
| Anadolu Üniversitesi | % 98 | % 90 | % 69 |
| K.Maraş Sütçü İmam Üniversitesi | % 56 | % 38 | % 17 |
| İnönü Üniversitesi | % 49 | % 38 | % 22 |
| Cumhuriyet Üniversitesi | % 51 | % 43 | % 30 |
| Gaziantep Üniversitesi | % 42 | % 33 | % 21 |
| Gaziosmanpaşa Üniversitesi | % 34 | % 26 | % 17 |
| Kırıkkale Üniversitesi | % 30 | % 26 | % 19 |
| Muğla Üniversitesi | % 40 | % 38 | % 37 |

Kesintili başlangıç ödeneğine kıyasla, yıl sonu ödeneğini arttıran kurumlar şunlardır.

| | 1997 | 1998 | 1999 |
|-----------------------------|-------|-------|-------|
| Hudut ve Sahiller Gen. Müd. | % 342 | % 437 | % 487 |
| YÖK | % 7 | % -69 | % -73 |

TABLO 1

| KATMA BÜTÇE | | | | | | | | | | | |
|--|-----|-----|-----|-----|-----|--------|-----|-------|------|--------|--------|
| KESİNTİLİ BAŞLANGIÇ ÖDENEĞİNE KIYASLA YIL SONU ÖDENEKLERİNİN | | | | | | | | | | | |
| HARCAMA KALEMİ BAZINDA SAPMA ORANLARI (%) * | | | | | | | | | | | |
| DAİRESİ | 100 | 200 | 300 | 400 | 500 | 600 | 700 | 800 | 900 | 000 | TOPLAM |
| ORMAN GENEL MÜDÜRLÜĞÜ | 38 | 56 | 109 | 158 | 332 | 0 | 0 | 0 | 257 | ... | 0 |
| PETROL İŞLERİ GENEL MÜDÜRLÜĞÜ | 19 | 0 | 25 | 93 | 0 | 0 | -98 | 17544 | 28 | ... | 21 |
| KARAYOLLARI GENEL MÜDÜRLÜĞÜ | 35 | 82 | 22 | 13 | 32 | 42 | 84 | 0 | 382 | Tamamı | 67 |
| D.S.İ. GENEL MÜDÜRLÜĞÜ | 38 | 33 | 30 | 11 | 0 | 11 | 8 | 0 | 126 | Tamamı | 37 |
| HUDUT VE SAHİLLER SAĞLIK GENEL MD. | 0 | 0 | 0 | 0 | 0 | 0 | 0 | 0 | 0 | Tamamı | 487 |
| VAKIFLAR GENEL MÜDÜRLÜĞÜ | 20 | 251 | 501 | 215 | 98 | 62 | 86 | 158 | 1581 | Tamamı | 185 |
| GENÇLİK VE SPOR GENEL MÜDÜRLÜĞÜ | 27 | 20 | 10 | 20 | 0 | Tamamı | 52 | 0 | 12 | Tamamı | 63 |
| TARIM REFORMU GENEL MÜDÜRLÜĞÜ | 39 | 78 | -83 | 21 | 0 | -16 | 37 | 4 | 96 | ... | 21 |
| KÖY HİZMETLERİ GENEL MÜDÜRLÜĞÜ | 70 | 31 | 5 | 193 | 127 | 67 | 19 | 0 | 793 | Tamamı | 87 |
| SOSYAL HİZMETLER VE Ç.E.K. GENEL MD. | 30 | 255 | 88 | 17 | 0 | 0 | -46 | 18 | 170 | Tamamı | 41 |
| İELSİZ GENEL MÜDÜRLÜĞÜ | 0 | 0 | 0 | 0 | 0 | 0 | 0 | 0 | 0 | Tamamı | 541 |
| GALATASARAY ÜNİVERSİTESİ | 35 | 28 | 16 | 28 | -9 | 7 | 8 | 18 | 31 | Tamamı | 34 |
| İZMİR YÜKSEK TEKNOLOJİ ENSTİTÜSÜ | 17 | -32 | -66 | 29 | 0 | 0 | 9 | 0 | 175 | Tamamı | 11 |
| GEBZE YÜKSEK TEKNOLOJİ ENSTİTÜSÜ | 8 | 77 | -24 | 20 | 0 | 15 | 3 | 0 | 65 | Tamamı | 10 |
| YÜKSEK ÖĞRETİM KURULU | 8 | 49 | 1 | 23 | 162 | 0 | 0 | 0 | -88 | ... | -73 |
| GAZİANTEP ÜNİVERSİTESİ | 23 | 0 | -31 | 4 | 0 | 18 | 0 | 0 | 29 | Tamamı | 21 |
| 100. YIL ÜNİVERSİTESİ | 17 | 35 | -6 | 23 | 0 | 28 | -2 | 243 | 5 | Tamamı | 24 |
| GAZİ ÜNİVERSİTESİ | 13 | 57 | -27 | 15 | 0 | 0 | 7 | 0 | 175 | Tamamı | 36 |
| ANKARA ÜNİVERSİTESİ | 15 | 28 | -22 | 18 | 0 | 8 | 1 | -3 | 127 | Tamamı | 26 |
| İSTANBUL ÜNİVERSİTESİ | 16 | 12 | -5 | 2 | 0 | -23 | 28 | 0 | 118 | Tamamı | 30 |
| İSTANBUL TEKNİK ÜNİVERSİTESİ | 12 | 6 | -29 | 17 | 0 | -3 | 24 | -74 | 88 | Tamamı | 22 |
| EGE ÜNİVERSİTESİ | 12 | 8 | -49 | 1 | 0 | 0 | 12 | 0 | 134 | Tamamı | 23 |
| HACETTEPE ÜNİVERSİTESİ | 18 | 22 | -28 | 1 | 0 | 16 | 23 | 0 | 123 | Tamamı | 27 |
| ÇUKUROVA ÜNİVERSİTESİ | 19 | 32 | -26 | 5 | 0 | 18 | 13 | 0 | 46 | Tamamı | 26 |
| DİCLE ÜNİVERSİTESİ | 20 | 24 | -13 | 11 | 0 | 26 | 0 | 505 | 6 | Tamamı | 21 |
| İNÖNÜ ÜNİVERSİTESİ | 20 | 22 | 10 | 22 | 0 | 0 | 5 | 0 | 9 | Tamamı | 22 |

KATMA BÜTÇE

KESİNTİLİ BAŞLANGIÇ ÖDENEĞİNE KIYASLA YIL SONU ÖDENEKLERİNİN

HARCAMA KALEMİ BAZINDA SAPMA ORANLARI (%) *

| DAİRESİ | 100 | 200 | 300 | 400 | 500 | 600 | 700 | 800 | 900 | 000 | TOPLAM |
|----------------------------------|-----|-----|-----|-----|-----|-----|-----|------|-----|--------|--------|
| FIRAT ÜNİVERSİTESİ | 20 | 19 | -5 | 9 | 0 | 114 | 17 | 0 | 21 | Tamamı | 32 |
| 19 MAYIS ÜNİVERSİTESİ | 28 | 10 | 0 | 4 | 0 | 55 | 5 | -59 | 33 | Tamamı | 49 |
| ULUDAĞ ÜNİVERSİTESİ | 22 | 11 | -4 | 11 | 0 | 53 | 2 | 0 | 81 | Tamamı | 47 |
| SELÇUK ÜNİVERSİTESİ | 17 | 26 | -8 | 25 | 0 | 0 | 7 | 0 | 16 | Tamamı | 35 |
| ANADOLU ÜNİVERSİTESİ | 12 | -10 | -7 | 3 | 0 | 53 | -5 | 0 | 41 | Tamamı | 69 |
| CUMHURİYET ÜNİVERSİTESİ | 17 | 0 | 1 | 36 | 0 | 0 | 7 | 0 | 33 | Tamamı | 30 |
| ATATÜRK ÜNİVERSİTESİ | 16 | 14 | -7 | 10 | 0 | 55 | 6 | 0 | -57 | Tamamı | 22 |
| KARADENİZ TEKNİK ÜNİVERSİTESİ | 13 | 9 | -12 | 3 | -72 | 38 | -1 | 0 | 73 | Tamamı | 30 |
| BOGAZICI ÜNİVERSİTESİ | 19 | 15 | -34 | 6 | 0 | 0 | -2 | 0 | 83 | Tamamı | 31 |
| ERCIYES ÜNİVERSİTESİ | 24 | 29 | -26 | -1 | 11 | 109 | 7 | 0 | 55 | Tamamı | 49 |
| ORTA DOĞU TEKNİK ÜNİVERSİTESİ | 23 | 40 | -43 | 29 | 0 | 12 | 1 | 1202 | 89 | Tamamı | 37 |
| AKDENİZ ÜNİVERSİTESİ | 23 | 21 | -43 | -5 | 0 | 0 | 3 | 0 | 167 | Tamamı | 22 |
| MARMARA ÜNİVERSİTESİ | 18 | 7 | -31 | 0 | -3 | 16 | 0 | 0 | 75 | Tamamı | 36 |
| YILDIZ TEKNİK ÜNİVERSİTESİ | 18 | 12 | 6 | 1 | 0 | 15 | 15 | -84 | 52 | Tamamı | 43 |
| MİMAR SİNAN ÜNİVERSİTESİ | 10 | 29 | 16 | 22 | 16 | -29 | 21 | 0 | 155 | Tamamı | 22 |
| 9 EYLÜL ÜNİVERSİTESİ | 16 | 19 | -51 | 20 | 0 | 8 | 9 | -30 | 96 | Tamamı | 30 |
| TRAKYA ÜNİVERSİTESİ | 23 | 54 | -22 | 5 | 0 | 0 | 5 | 0 | 51 | Tamamı | 31 |
| HARRAN ÜNİVERSİTESİ | 12 | 9 | -28 | 13 | 0 | -39 | 15 | 0 | 7 | Tamamı | 12 |
| SÜLEYMAN DEMİREL ÜNİVERSİTESİ | 22 | 20 | -5 | 25 | 0 | 20 | 45 | 0 | 7 | Tamamı | 53 |
| ADNAN MENDERES ÜNİVERSİTESİ | 24 | -3 | 5 | -3 | 0 | 18 | 34 | 0 | 157 | Tamamı | 33 |
| ZONGULDAK KARAEĞLİM ÜNİVERSİTESİ | 26 | -3 | -22 | 2 | 0 | 0 | 8 | 0 | 56 | Tamamı | 22 |
| MERSİN ÜNİVERSİTESİ | 27 | 58 | -23 | 36 | 0 | 7 | 4 | -30 | 36 | Tamamı | 27 |
| PAMUKKALE ÜNİVERSİTESİ | 15 | 17 | 12 | 13 | 0 | 21 | 1 | 0 | 41 | Tamamı | 27 |
| BALIKESİR ÜNİVERSİTESİ | 13 | 3 | -16 | 0 | 0 | 0 | 11 | 0 | 75 | Tamamı | 30 |
| KOCAELİ ÜNİVERSİTESİ | 29 | 27 | 20 | 0 | 0 | -1 | 136 | 0 | 80 | Tamamı | 67 |
| SAKARYA ÜNİVERSİTESİ | 16 | -6 | -22 | 0 | 1 | 0 | 145 | 0 | 59 | Tamamı | 76 |
| CELAL BAYAR ÜNİVERSİTESİ | 25 | 4 | -20 | 9 | -9 | 0 | 8 | 0 | 63 | Tamamı | 36 |

KATMA BÜTÇE**KESİNTİLİ BAŞLANGIÇ ÖDENEĞİNE KIYASLA YIL SONU ÖDENEKLERİNİN****HARCAMA KALEMİ BAZINDA SAPMA ORANLARI (%) ***

| DAİRESİ | 100 | 200 | 300 | 400 | 500 | 600 | 700 | 800 | 900 | 000 | TOPLAM |
|---------------------------------|-----------|-----------|----------|-----------|-----------|-----------|-----------|-----------|------------|---------------|-----------|
| ABANT İZZET BAYSAL ÜNİVERSİTESİ | 28 | 9 | -39 | 10 | -1 | 5 | 38 | 0 | 28 | Tamamı | 40 |
| MUSTAFA KEMAL ÜNİVERSİTESİ | 9 | 11 | -9 | 0 | 0 | 0 | 7 | 0 | 103 | Tamamı | 20 |
| AFYON KOCATEPE ÜNİVERSİTESİ | 11 | 31 | -49 | 4 | -11 | 9 | 9 | 0 | 64 | Tamamı | 31 |
| KAFKAS ÜNİVERSİTESİ | 0 | 104 | -18 | 10 | 0 | -39 | 12 | 60 | 433 | Tamamı | 23 |
| ÇANAKKALE 18 MART ÜNİVERSİTESİ | 13 | 49 | -3 | 27 | 0 | 6 | 9 | 0 | 63 | Tamamı | 28 |
| NİGDE ÜNİVERSİTESİ | 9 | 44 | -11 | -1 | 0 | -1 | 8 | 0 | 59 | Tamamı | 40 |
| DÜMLÜPİNAR ÜNİVERSİTESİ | 0 | -8 | -7 | 0 | 0 | 0 | 8 | -91 | 42 | Tamamı | 43 |
| GAZİOSMANPAŞA ÜNİVERSİTESİ | 9 | 12 | -5 | 3 | 0 | 4 | 4 | -38 | 64 | Tamamı | 17 |
| MUGLA ÜNİVERSİTESİ | 19 | 0 | 0 | 6 | 0 | 0 | 41 | 5263 | 31 | Tamamı | 37 |
| K.MARAŞ SÜTÇÜ İMAM ÜNİVERSİTESİ | 18 | 9 | -5 | -5 | 0 | 0 | 8 | 0 | 30 | Tamamı | 17 |
| KIRIKKALE ÜNİVERSİTESİ | 12 | -8 | 21 | 1 | -1 | 19 | 6 | 90 | 91 | Tamamı | 19 |
| OSMANGAZİ ÜNİVERSİTESİ | 20 | -7 | -53 | 16 | 0 | 75 | -10 | -42 | 52 | Tamamı | 27 |
| KATMA BÜTÇE TOPLAM | 34 | 39 | 6 | 36 | 18 | 29 | 29 | 31 | 122 | Tamamı | 46 |

*Sapma oranları yıl sonu ödeneğinden, kesintili başlangıç ödeneği çıktıktan sonra bulunan ödenek farkının, kesintili başlangıç ödeneğine oranlanması suretiyle bulunmuştur.

TABLO 2

| KATMA BÜTÇE (MİLYON TL) | | | | | | | | | |
|--|-------------------|------------------|---------------|-------------------|------------------|---------------|-------------------|------------------|---------------|
| KESİNTİLİ BAŞLANGIÇ ÖDENEĞİNE KIYASLA YIL SONU ÖDENEKLERİNİN YILLAR İTİBARIYLA | | | | | | | | | |
| TOPLAM SAPMA ORANLARI (%) | | | | | | | | | |
| DAİRESİ | 1997 | | | 1998 | | | 1999 | | |
| | BAŞLANGIÇ ÖDENEĞİ | YIL SONU ÖDENEĞİ | SAPMA ORANI % | BAŞLANGIÇ ÖDENEĞİ | YIL SONU ÖDENEĞİ | SAPMA ORANI % | BAŞLANGIÇ ÖDENEĞİ | YIL SONU ÖDENEĞİ | SAPMA ORANI % |
| ORMAN GENEL MÜDÜRLÜĞÜ | 11.176.985 | 15.477.773 | 38 | 21.901.000 | 26.587.484 | 21 | 38.350.100 | 53.418.850 | 47 |
| PETROL İŞLERİ GENEL MÜDÜRLÜĞÜ | 1.248.052 | 1.302.325 | 4 | 2.882.750 | 2.864.286 | -1 | 624.846 | 755.190 | 21 |
| KARAYOLLARI GENEL MÜDÜRLÜĞÜ | 120.322.530 | 201.669.101 | 68 | 213.509.525 | 318.004.002 | 49 | 319.867.228 | 533.089.040 | 67 |
| D.S.İ. GENEL MÜDÜRLÜĞÜ | 169.768.225 | 265.040.922 | 56 | 285.887.600 | 379.053.077 | 33 | 480.380.884 | 660.395.946 | 37 |
| HÜDUT VE SAHİLLER SAĞLIK GENEL MD. | 439.475 | 1.941.725 | 342 | 810.800 | 4.350.499 | 437 | 1.386.000 | 8.135.054 | 487 |
| VAKIFLAR GENEL MÜDÜRLÜĞÜ | 4.144.845 | 8.285.835 | 100 | 8.480.550 | 16.116.565 | 80 | 12.710.929 | 36.278.455 | 185 |
| GENÇLİK VE SPOR GENEL MÜDÜRLÜĞÜ | 8.179.990 | 16.208.782 | 98 | 15.355.801 | 24.347.439 | 59 | 22.116.455 | 36.141.402 | 63 |
| TARIM REFORMU GENEL MÜDÜRLÜĞÜ | 948.200 | 1.261.528 | 33 | 2.260.700 | 2.349.250 | 4 | 3.130.510 | 3.784.260 | 21 |
| KÖY HİZMETLERİ GENEL MÜDÜRLÜĞÜ | 95.122.435 | 163.601.082 | 72 | 173.832.401 | 231.155.295 | 33 | 270.658.160 | 452.272.107 | 67 |
| SOSYAL HİZMETLER VE Ç.E.K. GENEL MD. | 9.711.194 | 15.185.514 | 56 | 19.766.050 | 27.238.155 | 38 | 31.567.212 | 44.511.547 | 41 |
| TELSİZ GENEL MÜDÜRLÜĞÜ | 479.500 | 701.750 | 46 | 981.625 | 3.748.649 | 282 | 1.597.600 | 10.243.155 | 541 |
| GALATASARAY ÜNİVERSİTESİ | 545.950 | 1.054.458 | 93 | 1.380.400 | 1.934.525 | 40 | 2.323.332 | 3.123.795 | 34 |
| İZMİR YÜKSEK TEKNOLOJİ ENSTİTÜSÜ | 943.930 | 1.574.584 | 67 | 2.278.500 | 2.924.132 | 28 | 3.766.722 | 4.198.968 | 11 |
| GEBZE YÜKSEK TEKNOLOJİ ENSTİTÜSÜ | 1.027.140 | 1.578.788 | 54 | 2.147.800 | 2.986.051 | 39 | 3.598.455 | 3.966.338 | 10 |
| YÜKSEK ÖĞRETİM KURULU | 2.330.257 | 2.498.684 | 7 | 8.938.000 | 2.780.278 | -69 | 17.266.855 | 4.720.437 | -73 |
| GAZİANTEP ÜNİVERSİTESİ | 2.212.875 | 3.137.586 | 42 | 4.239.850 | 5.657.563 | 33 | 7.218.712 | 8.731.218 | 21 |
| 100. YIL ÜNİVERSİTESİ | 3.388.360 | 4.770.859 | 41 | 6.615.500 | 8.477.084 | 28 | 11.671.664 | 14.446.947 | 24 |
| GAZİ ÜNİVERSİTESİ | 8.043.610 | 12.828.953 | 59 | 15.699.500 | 22.017.646 | 40 | 28.526.858 | 38.712.245 | 36 |
| ANKARA ÜNİVERSİTESİ | 11.016.132 | 16.776.082 | 52 | 22.770.900 | 28.587.808 | 26 | 37.964.985 | 48.024.225 | 26 |
| İSTANBUL ÜNİVERSİTESİ | 14.962.700 | 23.950.959 | 60 | 31.813.700 | 39.531.889 | 24 | 51.078.605 | 66.322.125 | 30 |
| İSTANBUL TEKNİK ÜNİVERSİTESİ | 5.608.920 | 8.770.754 | 56 | 11.454.000 | 13.916.807 | 22 | 18.400.328 | 22.377.690 | 22 |
| EGE ÜNİVERSİTESİ | 8.133.685 | 12.343.869 | 52 | 16.793.000 | 21.112.609 | 26 | 28.223.133 | 34.578.542 | 23 |
| HACETTEPE ÜNİVERSİTESİ | 11.381.700 | 17.983.802 | 58 | 21.938.000 | 28.750.751 | 31 | 37.584.797 | 47.642.741 | 27 |
| ÇUKUROVA ÜNİVERSİTESİ | 5.826.030 | 8.620.881 | 48 | 12.658.500 | 15.826.411 | 25 | 20.390.273 | 25.673.732 | 26 |

| KATMA BÜTÇE | | | | | | | | | (MİLYON TL) |
|--|-------------------|------------------|---------------|-------------------|------------------|---------------|-------------------|------------------|---------------|
| KESİNTİLİ BAŞLANGIÇ ÖDENEĞİNE KIYASLA YIL SONU ÖDENEKLERİNİN YILLAR İTİBARIYLA | | | | | | | | | |
| TOPLAM SAPMA ORANLARI (%) | | | | | | | | | |
| DAİRESİ | 1997 | | | 1998 | | | 1999 | | |
| | BAŞLANGIÇ ÖDENEĞİ | YIL SONU ÖDENEĞİ | SAPMA ORANI % | BAŞLANGIÇ ÖDENEĞİ | YIL SONU ÖDENEĞİ | SAPMA ORANI % | BAŞLANGIÇ ÖDENEĞİ | YIL SONU ÖDENEĞİ | SAPMA ORANI % |
| DICLE ÜNİVERSİTESİ | 4.234.597 | 6.032.335 | 42 | 7.844.700 | 9.517.388 | 21 | 13.350.009 | 16.215.595 | 21 |
| İNÖNÜ ÜNİVERSİTESİ | 3.307.132 | 4.937.932 | 49 | 5.892.450 | 8.133.961 | 38 | 10.732.983 | 13.079.728 | 22 |
| FIRAT ÜNİVERSİTESİ | 3.762.225 | 5.465.808 | 45 | 7.223.000 | 9.995.456 | 38 | 12.707.383 | 16.799.792 | 32 |
| 19 MAYIS ÜNİVERSİTESİ | 4.077.650 | 6.323.180 | 55 | 7.776.700 | 11.306.025 | 45 | 13.027.655 | 19.470.612 | 49 |
| ULUDAĞ ÜNİVERSİTESİ | 4.828.365 | 7.492.648 | 65 | 9.323.000 | 13.303.271 | 43 | 15.251.181 | 22.373.508 | 47 |
| SELÇUK ÜNİVERSİTESİ | 4.991.920 | 7.705.286 | 54 | 9.505.500 | 12.890.884 | 36 | 18.854.926 | 22.711.674 | 35 |
| ANADOLU ÜNİVERSİTESİ | 3.944.435 | 7.815.067 | 98 | 8.284.900 | 15.755.388 | 90 | 14.163.242 | 23.882.881 | 69 |
| CUMHURİYET ÜNİVERSİTESİ | 3.300.615 | 4.969.992 | 51 | 5.950.000 | 8.507.132 | 43 | 10.339.048 | 13.447.717 | 30 |
| ATATÜRK ÜNİVERSİTESİ | 7.526.255 | 10.405.157 | 38 | 16.165.624 | 18.690.329 | 16 | 25.593.731 | 31.164.525 | 22 |
| KARADENİZ TEKNİK ÜNİVERSİTESİ | 4.801.920 | 6.730.249 | 40 | 8.813.800 | 11.765.675 | 33 | 15.214.676 | 19.750.685 | 30 |
| BOĞAZIÇI ÜNİVERSİTESİ | 3.012.450 | 4.381.004 | 45 | 5.984.500 | 7.940.369 | 33 | 9.925.134 | 12.984.268 | 31 |
| ERCIYES ÜNİVERSİTESİ | 3.883.232 | 5.811.379 | 50 | 7.155.000 | 10.323.423 | 44 | 12.209.923 | 18.236.153 | 49 |
| ORTA DOĞU TEKNİK ÜNİVERSİTESİ | 5.715.352 | 9.063.842 | 59 | 12.049.200 | 16.408.924 | 36 | 20.060.545 | 27.424.996 | 37 |
| AKDENİZ ÜNİVERSİTESİ | 3.528.895 | 5.323.310 | 51 | 6.433.500 | 8.702.483 | 35 | 11.301.448 | 13.836.430 | 22 |
| MARMARA ÜNİVERSİTESİ | 5.563.617 | 8.668.704 | 56 | 10.884.650 | 15.056.212 | 38 | 18.860.944 | 25.334.630 | 36 |
| YILDIZ TEKNİK ÜNİVERSİTESİ | 2.211.720 | 3.498.430 | 58 | 4.502.300 | 6.568.695 | 46 | 8.012.594 | 11.482.182 | 43 |
| MİMAR SİNAN ÜNİVERSİTESİ | 1.399.620 | 2.087.285 | 49 | 3.002.775 | 3.885.196 | 29 | 5.055.954 | 6.149.837 | 22 |
| 9 EYLÜL ÜNİVERSİTESİ | 6.023.255 | 9.994.110 | 66 | 12.657.500 | 17.609.306 | 39 | 22.086.693 | 28.727.408 | 30 |
| TRAKYA ÜNİVERSİTESİ | 3.455.847 | 5.196.925 | 50 | 6.341.450 | 8.443.427 | 33 | 10.861.603 | 14.405.058 | 31 |
| HARRAN ÜNİVERSİTESİ | 1.902.365 | 2.687.400 | 41 | 4.041.500 | 4.823.459 | 19 | 6.837.880 | 7.640.663 | 12 |
| SÜLEYMAN DEMİREL ÜNİVERSİTESİ | 2.660.100 | 4.456.570 | 68 | 5.379.500 | 8.055.282 | 50 | 9.855.870 | 15.031.842 | 53 |
| ADNAN MENDERES ÜNİVERSİTESİ | 1.558.460 | 2.502.576 | 61 | 2.904.500 | 3.844.934 | 32 | 5.110.790 | 6.790.411 | 33 |
| ZONGULDAK KARALMAS ÜNİVERSİTESİ | 1.771.185 | 2.308.283 | 30 | 3.505.700 | 4.176.900 | 19 | 5.287.710 | 6.456.685 | 22 |
| MERSİN ÜNİVERSİTESİ | 1.646.555 | 2.402.970 | 46 | 3.467.650 | 4.586.228 | 32 | 6.093.326 | 7.732.249 | 27 |
| PAMUKKALE ÜNİVERSİTESİ | 1.768.250 | 3.155.183 | 78 | 3.845.500 | 6.336.455 | 65 | 7.007.880 | 8.899.971 | 27 |

KATMA BÜTÇE

(MİLYON TL)

KESİNTİLİ BAŞLANGIÇ ÖDENEĞİNE KIYASLA YIL SONU ÖDENEKLERİNİN YILLAR İTİBARIYLA

TOPLAM SAPMA ORANLARI (%)

| DİRESİ | 1997 | | | 1998 | | | 1999 | | |
|---------------------------------|--------------------|--------------------|---------------|----------------------|----------------------|---------------|----------------------|----------------------|---------------|
| | BAŞLANGIÇ ÖDENEĞİ | YIL SONU ÖDENEĞİ | SAPMA ORANI % | BAŞLANGIÇ ÖDENEĞİ | YIL SONU ÖDENEĞİ | SAPMA ORANI % | BAŞLANGIÇ ÖDENEĞİ | YIL SONU ÖDENEĞİ | SAPMA ORANI % |
| BALIKESİR ÜNİVERSİTESİ | 1.367.075 | 2.088.256 | 53 | 2.969.600 | 3.823.633 | 29 | 4.695.600 | 6.126.014 | 30 |
| KOCAELİ ÜNİVERSİTESİ | 2.257.475 | 3.663.477 | 62 | 4.779.500 | 7.046.075 | 47 | 8.455.910 | 14.096.810 | 67 |
| SAKARYA ÜNİVERSİTESİ | 1.705.825 | 3.058.729 | 75 | 3.871.000 | 6.012.529 | 55 | 6.605.610 | 11.598.830 | 76 |
| CELAL BAYAR ÜNİVERSİTESİ | 1.973.215 | 3.412.588 | 73 | 4.145.000 | 5.622.096 | 36 | 6.978.505 | 9.496.179 | 36 |
| ABANT İZZET BAYSAL ÜNİVERSİTESİ | 1.634.212 | 2.580.582 | 58 | 3.488.000 | 4.729.696 | 36 | 5.719.720 | 7.984.895 | 40 |
| MUSTAFA KEMAL ÜNİVERSİTESİ | 1.431.930 | 1.971.235 | 38 | 2.973.000 | 3.681.511 | 24 | 4.949.950 | 5.956.299 | 20 |
| AFYON KOCATEPE ÜNİVERSİTESİ | 1.469.350 | 2.233.619 | 52 | 3.022.100 | 4.212.563 | 39 | 5.439.050 | 7.130.763 | 31 |
| KAFKAS ÜNİVERSİTESİ | 1.073.355 | 1.540.384 | 44 | 2.375.500 | 2.768.964 | 17 | 3.970.641 | 4.871.764 | 23 |
| ÇANAKKALE 18 MART ÜNİVERSİTESİ | 1.184.352 | 2.120.094 | 79 | 2.564.850 | 3.524.771 | 37 | 4.429.795 | 5.658.235 | 28 |
| NİĞDE ÜNİVERSİTESİ | 1.370.415 | 2.212.509 | 61 | 3.124.400 | 4.582.019 | 47 | 5.531.460 | 7.723.522 | 40 |
| DUMLUPINAR ÜNİVERSİTESİ | 1.477.525 | 2.442.644 | 65 | 3.091.000 | 4.523.857 | 46 | 4.965.515 | 7.119.626 | 43 |
| GAZİOSMANPAŞA ÜNİVERSİTESİ | 1.582.715 | 2.127.499 | 34 | 3.035.500 | 3.825.138 | 28 | 5.121.785 | 6.015.216 | 17 |
| MUĞLA ÜNİVERSİTESİ | 1.263.080 | 1.766.689 | 40 | 2.856.000 | 3.951.611 | 38 | 4.677.680 | 6.395.449 | 37 |
| K.MARAŞ SÜTÇÜ İMAM ÜNİVERSİTESİ | 1.442.545 | 2.257.036 | 56 | 3.310.400 | 4.566.435 | 38 | 5.723.600 | 6.693.471 | 17 |
| KIRIKKALE ÜNİVERSİTESİ | 1.836.042 | 2.384.014 | 30 | 3.111.000 | 3.927.862 | 26 | 5.484.810 | 6.515.588 | 19 |
| OSMANGAZİ ÜNİVERSİTESİ | 3.198.645 | 4.400.467 | 38 | 6.049.600 | 7.928.540 | 31 | 10.044.590 | 12.743.724 | 27 |
| KATMA BÜTÇE TOPLAM | 614.106.292 | 986.242.072 | 61 | 1.086.501.369 | 1.551.673.565 | 43 | 1.846.965.489 | 2.697.699.803 | 46 |

*Sapma oranları yıl sonu ödeneğinden, kesintili başlangıç ödeneği çıkarıldıktan sonra bulunan ödenek farkının, kesintili başlangıç ödeneğine oranlaması suretiyle bulunmuştur.

2-GELİR

Gelir, Devletçe salınan ve alınan her türlü vergi ve resim ile; Devlete ait nakit, hisse senedi, her türlü taşınır ve taşınmaz eşya, mal ve kıymetlerin gelirleri, kiralara ile satış gelirlerinden oluşan, kanunlara dayanılarak alınan, tarih ve toplama usulleri kanun ve tüzüklerle düzenlenen genel bütçe kanunları ile toplanmasına izin verilen kamu kaynağıdır. (Genel Muhasebe Kanunu madde 39)

1999 MaliYılı Bütçe Kanununun 1/b maddesinde belirtildiği üzere Katma Bütçeli İdarelerin gelirleri 1.889.417.782.000.000 (birkatrilyon sekizyüzseksendokuztrilyon dörtüzyedimilyar yediyüzseksenikimilyon) lira olarak tahmin edilmiştir.

Bütçe Kanunu uyarınca yapılan gelir tahminlerinin, gelir türlerine göre dağılım ve gerçekleşme oranları incelendiğinde;

1- Vergi gelirlerinde, Bütçe Kanunundaki yıl sonu tahmininin 1.009.284.000.000 (birtrilyon dokuzmilyar ikiyüzseksendörtmilyar) lira olduğu buna karşılık yapılan tahsilatın %100 oranında ve 9.934.437.769.000 (dokuztrilyon dokuzyüzotuzdörtmilyar dörtüzyötüzyedimilyon yediyüzaltmışdokuzbin) lira olarak gerçekleştiği, dolayısıyla sapma oranının % 984 olduğu ve tahmin hedefinin büyük ölçüde aşıldığı görülmüştür.

2- Vergi dışı normal gelirlerde Bütçe Kanunundaki yıl sonu tahminin 41.812.485.000.000 (kırkbirtrilyon sekizyüzonikimilyar dörtüzyüksekbeşmilyon) lira olmasına karşın % 92 oranında ve 60.216.896.270.000 (altmıştrilyon ikiyüzonaltımilyar sekizyüzdoksanaltımilyon ikiyüzyetmişbin) lira tahsilat yapıldığı ve tahsilat sapma oranının % 44 olduğu görülmüştür.

3- Özel gelir ve hazine yardımı olarak, Bütçe Kanununda yer alan yıl sonu tahmin rakamının 1.846.596.013.000.000 (birkatrilyon sekizyüzkırkaltıtrilyon beşyüzdoksanaltımilyar onüçmilyon) lira olmasına karşılık, yılı tahsilatının % .92 oranında ve 2.288.632.726.844.000(ikikatrilyon ikiyüzseksensekiztrilyon altıyüzotuzikimilyar yediyüzyirmialtımilyon sekizyüzkırkdörtbin) lira olarak gerçekleştiği ve tahsilat sapma oranının % 24 olduğu görülmüştür.

Bahse konu üç gelir türünde Katma Bütçeli İdarelerin gelirlerinin yıl sonu tahmini 1.889.417.782.000.000 (birkatrilyon sekizyüzseksendokuztrilyon dörtüzyedimilyar yediyüzseksenikimilyon) lira olup, genel tahsilat (özel kanun gelirleri 182.639.597.614.000 (yüzseksenikitrilyon altıyüzotuzdokuzmilyar beşyüzdoksanıyedimilyon altıyüzondörtbin) lira hariç) lira olarak gerçekleşmiş olduğundan genel tahsilat oranı % 125 dolayısıyla genel sapma oranı da % 35 olarak saptanmıştır.

1999 mali yılı sonuçları itibariyle, 1999 yılı gelir tahakkuku Özel Kanun Gelirleri hariç 2.458.521.750.856.000 (ikikatrilyon dörtüzelisekiztrilyon beşüzyirmibirmilyar yediüzelimilyon sekizüzelialtın) liradır. Ertesi yıla devrolunan tahakkuk miktarı ise 203.927.487.504.000 (ikiüzüçtrilyon dokuzüzyirmiyedimilyar dörtüzeksenyedimilyon beşüzdörtbin) lira olup, devrolunan tahakkuk artışının genel tahakkuka oranı, % 0.7 dir. Ertesi yıla devrolunan tahakkuk miktarının 3.595.770.000 (Üçmilyar beşüzdoksanbeş yediüzyetmişbin) liralık kısmı 1999 yılı sonunda zaman aşımına uğramıştır. Zaman aşımına uğrayan miktarın, ertesi yıla devrolunan tahakkuk artışına oranı % 0002'tür.

Üç ana gelir türü içinde, Katma Bütçenin yıl sonu tahminlerinin üstünde tahsilat yapılan gelir tertipleri ile, yıl sonu tahmininin gerisinde kalan gelir tertiplerinden en yüksek ve en düşük oranlara sahip olanlar aşağıdaki listede gösterilmiş olup, gelir tahsilatının Bütçe tahminini aştığı tertiplerin başında, Alınacak Gecikme Cezaları, Hisse Senedi ve Tahviller, Devreden Nakit, Gemi Sağlık Resmi, Faizler, bütçe tahmininin gerisinde kalan tahsilat oranlarına sahip gelir tahminlerinin başında ise Spor.Faal.El.Ed.Gel., Fut.Müs.Müş.Bah.El.Gel., Diğ.Çeş.Gel., Devreden Tahakkuk Bakiyesi gelmektedir.

| Gelir Türü | Tahmin | Tahsilat | (BİN TL) |
|-----------------------------------|----------------|----------------|-------------------------------|
| | | | Tahsilat Tahmin Oranı % |
| 2112 Futbol Müs.Müş. Bah.El. Gel. | 12 000 000 | - | 0 |
| 2111 Sportif Faal.Elde Ed.Gel. | 16 000 000 | - | 0 |
| 2620 Diğer Çeş.Gel. | 30 130 000 | - | 0 |
| 3110 Devreden Tahakkuk Bak. | 36 482 880 000 | - | 0 |
| 2223 Diğer Taşınmaz İd. Gel. | 5 412 758 000 | 13 285 677 788 | 245 |
| 2530 İdarece Tah. Ol. Gel. | 1 900 001 000 | 6 773 185 999 | 356 |
| 2310 Faizler | 1 748 500 000 | 6 601 170 388 | 378 |
| 1320 Gemi Sağlık Resmi | 1 000 000 000 | 9 922 137 077 | 992 |
| 2241 Dev. Tesis ve Ort. Al. Gel. | 5 000 000 | 76 781 191 | 1536 |
| 3120 Devreden Nakit | 695 349 000 | 22 597 042 557 | 3550 |
| 2330 Hisse Senedi ve Tahviller | 20 000 | 2 240 450 | 11202 |
| 2430 Alınacak Gecikme Cezaları | 10 000 000 | 1 347 579 058 | 13746 |

3- GIDER

Gider, Bütçe içinde, Devlet adına yapılan veya özel bir kanunla yapılması öngörülen bir hizmet veya husus karşılığı olmak üzere Devlet zimmetinde gerçekleşen borçtur. (Genel Muhasebe Kanunu Madde 7)

1999 yılı Katma Bütçesinin kesintili başlangıç ödeneği 1.846.865.488.480.000(birkatrilyon sekizyüzkırkaltıtrilyon dokuzyüzaltmışbeşmilyar dörtüzyüzsensekizmilyon dörtüzyüzsensendokuzmilyar dokuzyüzüçmilyar dokuzyüzkırkdörtbin) lira, yıl sonu genel ödenek 2.697.699.903.944.000 (ikikatrilyon altıyüzdoksanyeditrilyon altıyüzdoksandokuzmilyar dokuzyüzüçmilyar dokuzyüzkırkdörtbin) lira, gider genel toplamı 2.606.570.920.663.000 (ikikatrilyon altıyüzaltıtrilyon beşyüzyetmişmilyar dokuzyirmimilyon altyüzaltmışüçbin) lira olup, ödenek dışı gider 8.977.647.199.000 (sekiztrilyon dokuzyüzyetmişyedimilyar altıyüzkırkyedimilyon yüzdoksandokuzbin) lira, iptal edilecek ödenek 79.369.557.874.000 (yetmişdokuztrilyon üçyüzaltmışdokuzmilyar beşyüzelliyedimilyon sekizyüzyetmişdörtbin) liradır. Ödenek dışı gider ve iptal edilecek ödenek sapma oranı % 3 tür.

Başlangıç ödeneğine kıyasla giderde sapma oranı % 141 dir. Bu 1999 yılı başında yapılan tahmine karşılık %41 fazla gider yapıldığını göstermektedir.

Sapma oranları daireler itibarıyla ek tablolarda gösterilmiştir. Tablolar da; bütçe başlangıç ödenekleri, yıl içinde eklenen ve düşülen ödenek miktarları ve dördüncü sütunda da başlangıç ödeneğine yıl içindeki eklenen ve düşülen ödenek miktarlarının eklenmesiyle butunan genel ödenek toplamını gösterilmiştir. Ödeneklerin uygulama sonuçları beşinci sütunda gider olarak yer almıştır. Altıncı sütunda kullanılmayıp artan ödenekleri içeren iptal edilecek ödenek, yedinci sütunda ödenekten fazla yapılan giderleri içeren ödenek dışı harcama yer almıştır. İki sütun toplamı ödeneye kıyasla yıl sonu uygulamasında sapmaları göstermektedir. Sekizinci sütundaki rakamlar bu sapmaların ödeneye kıyasla % olarak miktarlarını ifade etmektedir.

Katma bütçeye dahil dairelerdeki en yüksek sapma oranları, harcama kalemleri itibarıyla aşağıda gösterilmiştir.

| | | | | |
|-----|--------------------------|--------------------------------|---|-------|
| 100 | Personel Giderleri | Köy Hizmetleri Genel Müdürlüğü | % | 70 |
| 200 | Yolluklar | Sosyal Hizmetler ve Ç.E.K. | % | 255 |
| 300 | Hizmet Alımları | Vakıflar Genel Müdürlüğü | % | 501 |
| 400 | Tüketim Maiz. Alımları | Vakıflar Genel Müdürlüğü | % | 215 |
| 500 | Demirbaş Alımları | Orman Genel Müdürlüğü | % | 332 |
| 600 | Makina Teç. ve T.Aİ. | Fırat Üniversitesi | % | 114 |
| 700 | Yapı Tesis B.Onarım Gid. | Sakarya Üniversitesi | % | 145 |
| 800 | Diğer Ödemeler | Petrol İşleri Genel Müdürlüğü | % | 17544 |
| 900 | Transferler | Vakıflar Genel Müdürlüğü | % | 1561 |

Sapmaların nedenlerinden biri yasal olarak ödeneği aranmadan yapılacak giderlere ilişkin ödeneklerin bütçeye yeterince konulmaması bu nedenle ödenek dışı gider yapılmasıdır. Örnek olarak 200 Yolluklarda sürekli görev yolluğu, 300 Hizmet Alımlarında 1050 sayılı Muhasebe-i Umumiye Kanununun 48. Maddesi gereğince yapılacak ödemeler gösterilebilir.

Sapmaların diğer nedeni tasarruf tedbirleri nedeniyle ödenek kullanımının mümkün olmamasıdır. Bunlara örnek olarak 400 Tüketim Malları ve Malzemeleri Alımları, 500 Demirbaş Alımları, 600 Makina Teçhizat ve Taahhüt Alımları, 900 Transferler harcama kalemleri gösterilebilir.

Katma Bütçeli dairelerde kesintili başlangıç ödeneğine kıyasla giderlerin toplam sapma oranları ek (Tablo 3) de ortaya konulmuştur. Bu tabloda 1997, 1998 ve 1999 yılları itibarıyla toplam sapma oranlarını bir arada görmek mümkün olmaktadır.

Ayrıca kesintili başlangıç ödeneğine kıyasla, giderlerde yıldan yıla sapma oranlarını azaltan kurumlar aşağıda gösterilmiştir.

| | 1997 | 1998 | 1999 |
|---------------------------------|-------|------|------|
| Hudut ve Sahiller Gen.Müd. | % 128 | % 91 | % 22 |
| Pamukkale Üniversitesi | % 73 | % 62 | % 24 |
| Gebze Yük. Teknoloji Ens. | % 38 | % 32 | % 2 |
| K.Maraş Sütçü İmam Üniversitesi | % 48 | % 37 | % 14 |
| Anadolu Üniversitesi | % 93 | % 83 | % 64 |
| Gaziosmanpaşa Üniversitesi | % 25 | % 24 | % 6 |
| Fırat Üniversitesi | % 37 | % 36 | % 20 |
| İzmir İleri teknoloji Ens. | % 51 | % 17 | % 2 |
| İnönü Üniversitesi | % 45 | % 34 | % 20 |
| Gálatasaray Üniversitesi | % 74 | % 36 | % 25 |

Kesintili başlangıç ödeneğine kıyasla, giderlerde yıldan yıla sapma oranlarını artıran kurumlar;

| | 1997 | 1998 | 1999 |
|----------------------|------|------|-------|
| Telsiz Gen.Müd. | % 7 | % -7 | % 435 |
| Erciyes Üniversitesi | % 25 | % 29 | % 36 |

Diğer kurumlarda ise, kesintili başlangıç ödeneğine kıyasla, giderlerde sapma oranları yıllar itibarıyla değişiklik arz etmektedir.

Katma bütçeli dairelerde yıl sonu ödeneğine kıyasla giderlerin toplam sapma oranları ek Tablo 4'te ortaya konulmuştur. Bu tabloda 1997,1998,1999 yılları itibariyle sapma oranlarını bir arada görmek mümkün olmaktadır.

Ayrıca yıl sonu ödeneğine kıyasla, giderlerde yıldan yıla sapma oranlarını azaltan kurumlar aşağıda gösterilmiştir.

| | 1997 | 1998 | 1999 |
|----------------------------|-------|-------|------|
| Gaziantep Üniversitesi | % -7 | % -6 | % -1 |
| Gazi Üniversitesi | % -5 | % -5 | % -2 |
| Çukurova Üniversitesi | % -4 | % -2 | % -2 |
| Dicle Üniversitesi | % -7 | % -2 | % -1 |
| 19 Mayıs Üniversitesi | % -11 | % -7 | % -6 |
| Atatürk Üniversitesi | % -10 | % -6 | % -3 |
| Erciyes Üniversitesi | % -16 | % -10 | % -9 |
| Yıldız Teknik Üniversitesi | % -4 | % -3 | % -2 |
| Celal Bayar Üniversitesi | % -4 | % -3 | % -1 |
| Kocatepe Üniversitesi | % -5 | % -4 | % -3 |
| Dumlupınar Üniversitesi | % -11 | % -8 | % -3 |
| Muğla Üniversitesi | % -4 | % -2 | % -1 |
| Kırıkkale Üniversitesi | % -5 | % -5 | % -3 |
| Osmangazi Üniversitesi | % -7 | % -2 | % -1 |

Yıl sonu ödeneğine kıyasla, giderlerde yıldan yıla sapma oranlarını arttıran kurumlar;

| | 1997 | 1998 | 1999 |
|-----------------------------|-------|-------|-------|
| Hudut ve Sahiller Gen. Müd. | % -48 | % -64 | % -79 |
| YÖK | % -20 | % -51 | % -52 |

Diğer kurumlarda ise, yıl sonu ödeneğine kıyasla, giderlerde sapma oranları yıllar itibariyle değişiklik arz etmektedir.

TABLO 3

| KATMA BÜTÇE (MİLYON TL) | | | | | | | | | |
|--|-------------------|-------------|---------------|-------------------|-------------|---------------|-------------------|-------------|---------------|
| KESİNTİLİ BAŞLANGIÇ ÖDENEĞİNE KIYASLA GİDERLERİN YILLAR İTİBARIYLA | | | | | | | | | |
| TOPLAM SAPMA ORANLARI (%) * | | | | | | | | | |
| DAİRESİ | 1997 | | | 1998 | | | 1999 | | |
| | BAŞLANGIÇ ÖDENEĞİ | GİDER | SAPMA ORANI % | BAŞLANGIÇ ÖDENEĞİ | GİDER | SAPMA ORANI % | BAŞLANGIÇ ÖDENEĞİ | GİDER | SAPMA ORANI % |
| ORMAN GENEL MÜDÜRLÜĞÜ | 11.176.985 | 15.136.905 | 35 | 21.901.000 | 25.599.982 | 17 | 36.350.100 | 50.173.730 | 38 |
| PETROL İŞLERİ GENEL MÜDÜRLÜĞÜ | 1.248.052 | 1.292.033 | 4 | 2.882.750 | 1.848.281 | -36 | 624.846 | 661.181 | 6 |
| KARAYOLLARI GENEL MÜDÜRLÜĞÜ | 120.322.530 | 190.854.058 | 59 | 213.509.525 | 312.601.903 | 46 | 319.867.228 | 514.322.353 | 61 |
| D.S.İ. GENEL MÜDÜRLÜĞÜ | 169.768.225 | 260.271.413 | 53 | 285.887.600 | 368.220.096 | 29 | 480.380.884 | 640.339.300 | 33 |
| HUDUT VE SAHİLLER SAĞLIK GENEL MD. | 439.475 | 1.001.558 | 128 | 810.800 | 1.544.935 | 91 | 1.386.000 | 1.685.526 | 22 |
| VAKIFLAR GENEL MÜDÜRLÜĞÜ | 4.144.845 | 7.340.053 | 77 | 8.480.550 | 12.906.548 | 52 | 12.710.929 | 35.325.325 | 178 |
| GENÇLİK VE SPOR GENEL MÜDÜRLÜĞÜ | 8.179.990 | 14.599.595 | 78 | 15.355.801 | 23.495.315 | 53 | 22.116.455 | 35.333.617 | 60 |
| TARIM REFORMU GENEL MÜDÜRLÜĞÜ | 948.200 | 1.176.649 | 24 | 2.280.700 | 2.153.243 | -5 | 3.130.510 | 3.560.296 | 14 |
| KÖY HİZMETLERİ GENEL MÜDÜRLÜĞÜ | 95.122.435 | 159.423.764 | 68 | 173.832.401 | 228.708.781 | 30 | 270.658.150 | 443.072.077 | 64 |
| SOSYAL HİZMETLER VE Ç.E.K GENEL MD. | 9.711.194 | 13.935.216 | 43 | 19.766.050 | 26.173.222 | 32 | 31.567.212 | 42.709.139 | 35 |
| TELSİZ GENEL MÜDÜRLÜĞÜ | 479.500 | 513.407 | 7 | 981.625 | 910.448 | -7 | 1.597.600 | 8.543.427 | 435 |
| GALATASARAY ÜNİVERSİTESİ | 545.950 | 951.679 | 74 | 1.380.400 | 1.874.920 | 36 | 2.323.332 | 2.908.405 | 25 |
| İZMİR YÜKSEK TEKNOLOJİ ENSTİTÜSÜ | 943.930 | 1.424.512 | 51 | 2.278.500 | 2.666.247 | 17 | 3.766.722 | 3.858.503 | 2 |
| GEBZE YÜKSEK TEKNOLOJİ ENSTİTÜSÜ | 1.027.140 | 1.417.621 | 38 | 2.147.800 | 2.827.401 | 32 | 3.598.455 | 3.665.315 | 2 |
| YÜKSEK ÖĞRETİM KURULU | 2.330.257 | 1.999.407 | -14 | 8.938.000 | 1.368.895 | -85 | 17.266.855 | 2.245.931 | -87 |
| GAZİANTEP ÜNİVERSİTESİ | 2.212.875 | 2.916.766 | 32 | 4.239.850 | 5.321.042 | 26 | 7.218.712 | 8.640.152 | 20 |
| 100. YIL ÜNİVERSİTESİ | 3.388.360 | 4.537.895 | 34 | 6.615.500 | 8.169.586 | 23 | 11.671.664 | 14.390.223 | 23 |
| GAZİ ÜNİVERSİTESİ | 8.043.610 | 12.191.955 | 52 | 15.699.500 | 20.984.759 | 34 | 28.526.858 | 37.882.724 | 33 |
| ANKARA ÜNİVERSİTESİ | 11.016.132 | 16.456.486 | 49 | 22.770.900 | 28.328.335 | 24 | 37.984.985 | 48.537.709 | 28 |
| İSTANBUL ÜNİVERSİTESİ | 14.982.700 | 22.999.772 | 50 | 31.813.700 | 38.523.971 | 21 | 51.078.605 | 61.481.075 | 20 |
| İSTANBUL TEKNİK ÜNİVERSİTESİ | 5.608.920 | 8.579.432 | 53 | 11.454.000 | 13.542.235 | 18 | 18.400.328 | 22.037.462 | 20 |
| EGE ÜNİVERSİTESİ | 8.133.665 | 11.783.207 | 45 | 16.793.000 | 20.335.352 | 21 | 28.223.133 | 34.219.896 | 21 |
| HACETTEPE ÜNİVERSİTESİ | 11.381.700 | 17.244.796 | 52 | 21.936.000 | 28.145.344 | 28 | 37.584.797 | 46.408.836 | 23 |

KATMA BÜTÇE

(MİLYON TL)

KESİNTİLİ BAŞLANGIÇ ÖDENEĞİNE KIYASLA GİDERLERİN YILLAR İTİBARIYLA

TOPLAM SAPMA ORANLARI (%) *

| DAİRESİ | 1997 | | | 1998 | | | 1999 | | |
|-----------------------------------|-------------------|-----------|---------------|-------------------|------------|---------------|-------------------|------------|---------------|
| | BAŞLANGIÇ ÖDENEĞİ | GİDER | SAPMA ORANI % | BAŞLANGIÇ ÖDENEĞİ | GİDER | SAPMA ORANI % | BAŞLANGIÇ ÖDENEĞİ | GİDER | SAPMA ORANI % |
| ÇUKUROVA ÜNİVERSİTESİ | 5.826.030 | 8.250.579 | 42 | 12.658.500 | 15.574.149 | 23 | 20.390.273 | 25.209.335 | 24 |
| DICLE ÜNİVERSİTESİ | 4.234.597 | 5.625.464 | 33 | 7.844.700 | 9.360.727 | 19 | 13.390.009 | 16.133.315 | 20 |
| İNÖNÜ ÜNİVERSİTESİ | 3.307.132 | 4.805.346 | 45 | 5.892.450 | 7.874.792 | 34 | 10.732.983 | 12.888.910 | 20 |
| FIRAT ÜNİVERSİTESİ | 3.762.225 | 5.170.152 | 37 | 7.223.000 | 9.824.418 | 36 | 12.707.363 | 15.254.319 | 20 |
| 19 MAYIS ÜNİVERSİTESİ | 4.077.650 | 5.632.264 | 38 | 7.776.700 | 10.473.138 | 35 | 13.027.665 | 18.226.190 | 40 |
| ULUDAĞ ÜNİVERSİTESİ | 4.828.365 | 7.026.508 | 46 | 9.323.000 | 12.798.034 | 37 | 15.251.181 | 21.371.268 | 40 |
| SELÇUK ÜNİVERSİTESİ | 4.991.920 | 7.526.245 | 51 | 9.505.500 | 12.746.733 | 34 | 16.864.926 | 22.505.449 | 33 |
| ANADOLU ÜNİVERSİTESİ | 3.944.435 | 7.594.970 | 93 | 8.284.900 | 15.129.590 | 83 | 14.163.242 | 23.184.234 | 64 |
| CUMHURİYET ÜNİVERSİTESİ | 3.300.615 | 4.817.660 | 46 | 5.950.000 | 8.241.154 | 39 | 10.339.048 | 13.465.027 | 30 |
| ATATÜRK ÜNİVERSİTESİ | 7.526.255 | 9.341.056 | 24 | 16.165.624 | 17.596.080 | 9 | 25.583.731 | 30.372.825 | 19 |
| KARADENİZ TEKNİK ÜNİVERSİTESİ | 4.801.920 | 6.511.210 | 36 | 8.813.800 | 11.352.792 | 29 | 15.214.676 | 19.125.484 | 26 |
| BOĞAZICI ÜNİVERSİTESİ | 3.012.450 | 4.239.483 | 41 | 5.984.500 | 7.602.412 | 27 | 9.925.134 | 12.583.604 | 27 |
| ERCIYES ÜNİVERSİTESİ | 3.883.232 | 4.858.907 | 25 | 7.155.000 | 9.249.530 | 29 | 12.209.923 | 16.622.793 | 36 |
| ORTA DOĞU TEKNİK ÜNİVERSİTESİ | 5.715.352 | 9.012.990 | 58 | 12.049.200 | 15.958.116 | 32 | 20.060.545 | 26.577.315 | 32 |
| AKDENİZ ÜNİVERSİTESİ | 3.528.895 | 4.942.191 | 40 | 6.433.500 | 8.374.056 | 30 | 11.301.448 | 13.928.181 | 23 |
| MARMARA ÜNİVERSİTESİ | 5.563.617 | 8.536.323 | 53 | 10.884.650 | 14.768.801 | 36 | 18.680.944 | 24.584.311 | 32 |
| YILDIZ TEKNİK ÜNİVERSİTESİ | 2.211.720 | 3.358.987 | 52 | 4.502.300 | 6.373.357 | 42 | 8.012.584 | 11.281.262 | 41 |
| MİMAR SİNAN ÜNİVERSİTESİ | 1.399.620 | 2.040.903 | 46 | 3.002.775 | 3.853.349 | 28 | 5.055.854 | 6.105.134 | 21 |
| 9 EYLÜL ÜNİVERSİTESİ | 6.023.255 | 9.404.818 | 56 | 12.657.500 | 17.091.038 | 35 | 22.088.693 | 27.813.641 | 26 |
| TRAKYA ÜNİVERSİTESİ | 3.455.647 | 5.042.978 | 46 | 6.341.450 | 8.217.477 | 30 | 10.981.603 | 14.250.262 | 30 |
| HARRAN ÜNİVERSİTESİ | 1.902.365 | 2.598.277 | 37 | 4.041.500 | 4.616.096 | 14 | 6.837.860 | 7.537.410 | 10 |
| SÜLEYMAN DEMİREL ÜNİVERSİTESİ | 2.660.100 | 4.268.737 | 61 | 5.379.500 | 7.590.880 | 41 | 9.855.870 | 14.438.323 | 48 |
| ADNAN MENDERES ÜNİVERSİTESİ | 1.558.460 | 2.377.120 | 53 | 2.904.500 | 3.797.204 | 31 | 5.110.790 | 6.652.608 | 30 |
| ZONGULDAK KARAEĞİRTİ ÜNİVERSİTESİ | 1.771.185 | 2.162.918 | 22 | 3.505.700 | 4.084.710 | 17 | 5.287.710 | 6.411.933 | 21 |

KATMA BÜTÇE

(MİLYON TL)

KESİNTİLİ BAŞLANGIÇ ÖDENEĞİNE KIYASLA GİDERLERİN YILLAR İTİBARIYLA

TOPLAM SAPMA ORANLARI (%) *

| DAİRESİ | 1997 | | | 1998 | | | 1999 | | |
|---------------------------------|--------------------|--------------------|---------------|----------------------|----------------------|---------------|----------------------|----------------------|---------------|
| | BAŞLANGIÇ ÖDENEĞİ | GİDER | SAPMA ORANI % | BAŞLANGIÇ ÖDENEĞİ | GİDER | SAPMA ORANI % | BAŞLANGIÇ ÖDENEĞİ | GİDER | SAPMA ORANI % |
| MERSİN ÜNİVERSİTESİ | 1.648.556 | 2.234.989 | 36 | 3.467.650 | 4.393.009 | 27 | 6.093.326 | 7.790.610 | 28 |
| PAMUKKALE ÜNİVERSİTESİ | 1.768.250 | 3.051.453 | 73 | 3.845.500 | 6.247.632 | 62 | 7.007.880 | 8.681.864 | 24 |
| BALIKESİR ÜNİVERSİTESİ | 1.367.075 | 1.996.833 | 46 | 2.969.600 | 3.689.804 | 24 | 4.695.600 | 5.931.810 | 26 |
| KOCAELİ ÜNİVERSİTESİ | 2.257.475 | 3.426.289 | 52 | 4.779.500 | 6.868.440 | 43 | 8.455.910 | 13.460.128 | 59 |
| SAKARYA ÜNİVERSİTESİ | 1.705.825 | 2.996.744 | 76 | 3.871.000 | 5.965.258 | 54 | 6.605.810 | 11.276.952 | 71 |
| CELAL BAYAR ÜNİVERSİTESİ | 1.973.215 | 3.286.170 | 67 | 4.145.000 | 5.445.258 | 31 | 6.978.505 | 9.350.396 | 34 |
| ABANT İZZET BAYSAL ÜNİVERSİTESİ | 1.634.212 | 2.469.450 | 51 | 3.488.000 | 4.571.941 | 31 | 5.719.720 | 7.442.251 | 30 |
| MUSTAFA KEMAL ÜNİVERSİTESİ | 1.431.930 | 1.838.615 | 28 | 2.973.000 | 3.586.040 | 21 | 4.949.950 | 5.551.652 | 12 |
| AFYON KOCATEPE ÜNİVERSİTESİ | 1.469.350 | 2.116.556 | 44 | 3.022.100 | 4.025.222 | 33 | 5.439.050 | 6.910.157 | 27 |
| KAFKAS ÜNİVERSİTESİ | 1.073.355 | 1.462.392 | 36 | 2.375.500 | 2.715.285 | 14 | 3.970.841 | 4.773.882 | 20 |
| ÇANAKKALE 18 MART ÜNİVERSİTESİ | 1.184.352 | 1.875.229 | 58 | 2.564.650 | 3.367.213 | 31 | 4.429.795 | 5.452.332 | 23 |
| NİĞDE ÜNİVERSİTESİ | 1.370.415 | 2.107.865 | 54 | 3.124.400 | 4.452.239 | 42 | 5.531.460 | 7.364.483 | 33 |
| DUMLUPINAR ÜNİVERSİTESİ | 1.477.525 | 2.169.938 | 47 | 3.091.000 | 4.178.509 | 35 | 4.966.515 | 6.919.021 | 39 |
| GAZİOSMANPAŞA ÜNİVERSİTESİ | 1.582.715 | 1.984.871 | 25 | 3.035.500 | 3.758.937 | 24 | 5.121.785 | 5.404.075 | 6 |
| MUĞLA ÜNİVERSİTESİ | 1.263.090 | 1.701.113 | 35 | 2.858.000 | 3.870.246 | 36 | 4.877.680 | 6.316.541 | 35 |
| K.MARAŞ SÜTCÜ İMAM ÜNİVERSİTESİ | 1.442.545 | 2.140.720 | 48 | 3.310.400 | 4.543.219 | 37 | 5.723.600 | 6.509.261 | 14 |
| KIRIKKALE ÜNİVERSİTESİ | 1.836.042 | 2.265.992 | 23 | 3.111.000 | 3.718.740 | 20 | 5.484.810 | 6.339.946 | 16 |
| OSMANGAZİ ÜNİVERSİTESİ | 3.198.645 | 4.098.585 | 28 | 6.049.500 | 7.786.997 | 29 | 10.044.590 | 12.602.210 | 25 |
| KATMA BÜTÇE TOPLAM | 614.106.292 | 945.839.022 | 54 | 1.086.501.369 | 1.499.966.492 | 38 | 1.846.965.489 | 2.606.570.920 | 41 |

*Sapma oranları, giderden, kesintili başlangıç ödeneği çıkarıldıktan sonra bulunan ödenek farkının, kesintili başlangıç ödeneğine oranlanması suretiyle bulunmuştur.

TABLO 4

| KATMA BÜTÇE (MİLYON TL) | | | | | | | | | |
|---|------------------|-------------|---------------|------------------|-------------|---------------|------------------|-------------|---------------|
| YIL SONU ÖDENEĞİNE KIYASLA GİDERLERİN YILLAR İTİBARIYLA | | | | | | | | | |
| TOPLAM SAPMA ORANLARI (%) * | | | | | | | | | |
| DİRESİ | 1997 | | | 1998 | | | 1999 | | |
| | YIL SONU ÖDENEĞİ | GİDER | SAPMA ORANI % | YIL SONU ÖDENEĞİ | GİDER | SAPMA ORANI % | YIL SONU ÖDENEĞİ | GİDER | SAPMA ORANI % |
| ORMAN GENEL MÜDÜRLÜĞÜ | 15.477.773 | 15.136.605 | -2 | 26.587.484 | 25.599.982 | -4 | 53.418.850 | 50.173.730 | -6 |
| PETROL İŞLERİ GENEL MÜDÜRLÜĞÜ | 1.302.325 | 1.292.033 | -1 | 2.864.286 | 1.848.281 | -35 | 755.190 | 661.181 | -12 |
| KARAYOLLARI GENEL MÜDÜRLÜĞÜ | 201.669.101 | 190.854.058 | -5 | 318.004.002 | 312.601.903 | -2 | 533.089.040 | 514.322.353 | -4 |
| D.S.İ. GENEL MÜDÜRLÜĞÜ | 265.040.922 | 260.271.413 | -2 | 379.053.077 | 368.220.096 | -3 | 660.395.946 | 640.339.300 | -3 |
| HUDUT VE SAHİLLER SAĞLIK GENEL MD. | 1.941.725 | 1.001.558 | -48 | 4.350.499 | 1.544.935 | -64 | 8.135.054 | 1.685.526 | -79 |
| VAKIFLAR GENEL MÜDÜRLÜĞÜ | 8.285.835 | 7.340.053 | -11 | 16.116.565 | 12.908.548 | -20 | 36.278.455 | 35.325.325 | -3 |
| GENÇLİK VE SPOR GENEL MÜDÜRLÜĞÜ | 16.208.782 | 14.599.595 | -10 | 24.347.439 | 23.486.315 | -3 | 36.141.402 | 35.333.617 | -2 |
| TARIM REFORMU GENEL MÜDÜRLÜĞÜ | 1.261.528 | 1.176.649 | -7 | 2.349.250 | 2.153.243 | -8 | 3.784.280 | 3.560.296 | -8 |
| KÖY HİZMETLERİ GENEL MÜDÜRLÜĞÜ | 163.601.082 | 159.423.764 | -3 | 231.155.295 | 226.708.781 | -2 | 452.272.107 | 443.072.077 | -2 |
| SOSYAL HİZMETLER VE Ç.E.K.GENEL MD. | 15.185.514 | 13.935.216 | -8 | 27.238.155 | 26.173.222 | -4 | 44.511.547 | 42.709.139 | -4 |
| TELSİZ GENEL MÜDÜRLÜĞÜ | 701750 | 513.407 | -27 | 3.748.649 | 910.448 | -76 | 10.243.155 | 8.543.427 | -17 |
| GALATASARAY ÜNİVERSİTESİ | 1.054.458 | 951.679 | -10 | 1.934.525 | 1.874.920 | -3 | 3.123.795 | 2.908.405 | -7 |
| İZMİR YÜKSEK TEKNOLOJİ ENSTİTÜSÜ | 1.574.584 | 1.424.512 | -10 | 2.924.132 | 2.666.247 | -9 | 4.198.958 | 3.858.503 | -8 |
| GEBZE YÜKSEK TEKNOLOJİ ENSTİTÜSÜ | 1.578.788 | 1.417.621 | -10 | 2.986.051 | 2.827.401 | -5 | 3.966.338 | 3.665.315 | -8 |
| YÜKSEK ÖĞRETİM KURULU | 2.498.684 | 1.999.407 | -20 | 2.780.278 | 1.368.895 | -51 | 4.720.437 | 2.245.931 | -52 |
| GAZİANTEP ÜNİVERSİTESİ | 3.137.586 | 2.916.766 | -7 | 5.657.563 | 5.321.042 | -6 | 8.731.218 | 8.640.152 | -1 |
| 100. YIL ÜNİVERSİTESİ | 4.770.859 | 4.537.895 | -5 | 8.477.084 | 8.169.586 | -4 | 14.446.947 | 14.390.223 | 0 |
| GAZİ ÜNİVERSİTESİ | 12.828.953 | 12.191.965 | -5 | 22.017.648 | 20.984.759 | -5 | 38.712.245 | 37.882.724 | -2 |
| ANKARA ÜNİVERSİTESİ | 16.776.082 | 16.456.466 | -2 | 28.587.808 | 28.328.336 | -1 | 48.024.225 | 48.537.709 | 1 |
| İSTANBUL ÜNİVERSİTESİ | 23.950.959 | 22.399.772 | -6 | 39.531.889 | 38.523.971 | -3 | 66.322.126 | 61.481.075 | -7 |
| İSTANBUL TEKNİK ÜNİVERSİTESİ | 8.770.754 | 8.579.432 | -2 | 13.916.807 | 13.542.235 | -3 | 22.377.690 | 22.037.462 | -2 |
| EGE ÜNİVERSİTESİ | 12.343.869 | 11.783.207 | -5 | 21.112.609 | 20.335.352 | -4 | 34.578.542 | 34.219.896 | -1 |

KATMA BÜTÇE

(MİLYON TL)

YIL SONU ÖDENEĞİNE KIYASLA GİDERLERİN YILLAR İTİBARIYLA

TOPLAM SAPMA ORANLARI (%) *

| DAİRESİ | 1997 | | | 1998 | | | 1999 | | |
|-------------------------------|------------------|------------|---------------|------------------|------------|---------------|------------------|------------|---------------|
| | YIL SONU ÖDENEĞİ | GİDER | SAPMA ORANI % | YIL SONU ÖDENEĞİ | GİDER | SAPMA ORANI % | YIL SONU ÖDENEĞİ | GİDER | SAPMA ORANI % |
| HACETTEPE ÜNİVERSİTESİ | 17.983.802 | 17.244.796 | -4 | 28.750.751 | 28.145.344 | -2 | 47.642.741 | 46.408.836 | -3 |
| ÇUKUROVA ÜNİVERSİTESİ | 8.620.881 | 8.250.579 | -4 | 15.826.411 | 15.574.149 | -2 | 25.673.732 | 25.209.335 | -2 |
| DİCLE ÜNİVERSİTESİ | 6.032.335 | 5.625.464 | -7 | 9.517.388 | 9.360.727 | -2 | 16.215.595 | 16.133.315 | -1 |
| İNÖNÜ ÜNİVERSİTESİ | 4.937.932 | 4.805.346 | -3 | 8.133.961 | 7.874.792 | -3 | 13.079.728 | 12.888.910 | -1 |
| FIRAT ÜNİVERSİTESİ | 5.465.806 | 5.170.152 | -5 | 9.996.456 | 9.824.418 | -2 | 16.799.792 | 15.254.319 | -9 |
| 19 MAYIS ÜNİVERSİTESİ | 6.323.180 | 5.632.264 | -11 | 11.306.025 | 10.473.138 | -7 | 19.470.612 | 18.226.190 | -6 |
| ULUDAĞ ÜNİVERSİTESİ | 7.492.648 | 7.026.508 | -6 | 13.303.271 | 12.798.034 | -4 | 22.373.506 | 21.371.268 | -4 |
| SELÇUK ÜNİVERSİTESİ | 7.705.286 | 7.526.245 | -2 | 12.690.684 | 12.746.733 | -1 | 22.711.674 | 22.505.449 | -1 |
| ANADOLU ÜNİVERSİTESİ | 7.815.067 | 7.594.970 | -3 | 15.755.388 | 15.129.590 | -4 | 23.882.881 | 23.184.234 | -3 |
| CUMHURİYET ÜNİVERSİTESİ | 4.969.992 | 4.817.660 | -3 | 8.507.132 | 8.241.154 | -3 | 13.447.717 | 13.465.027 | 0 |
| ATATÜRK ÜNİVERSİTESİ | 10.405.157 | 9.341.056 | -10 | 18.690.328 | 17.586.080 | -6 | 31.164.525 | 30.372.825 | -3 |
| KARADENİZ TEKNİK ÜNİVERSİTESİ | 6.730.249 | 6.511.210 | -3 | 11.765.875 | 11.352.792 | -4 | 19.750.685 | 19.125.484 | -3 |
| BOĞAZIÇI ÜNİVERSİTESİ | 4.381.004 | 4.239.483 | -3 | 7.940.369 | 7.602.412 | -4 | 12.984.266 | 12.563.604 | -3 |
| ERCİYES ÜNİVERSİTESİ | 5.811.379 | 4.858.907 | -16 | 10.323.423 | 9.249.530 | -10 | 18.236.153 | 16.622.793 | -9 |
| ORTA DOĞU TEKNİK ÜNİVERSİTESİ | 9.063.842 | 9.012.990 | -1 | 16.408.924 | 15.958.116 | -3 | 27.424.996 | 26.577.315 | -3 |
| AKDENİZ ÜNİVERSİTESİ | 5.323.310 | 4.942.191 | -7 | 8.702.463 | 8.374.056 | -4 | 13.836.430 | 13.926.161 | 1 |
| MARMARA ÜNİVERSİTESİ | 8.668.704 | 8.536.323 | -2 | 15.056.212 | 14.768.801 | -2 | 25.334.630 | 24.584.311 | -3 |
| YILDIZ TEKNİK ÜNİVERSİTESİ | 3.498.430 | 3.359.987 | -4 | 6.568.695 | 6.373.357 | -3 | 11.482.182 | 11.281.262 | -2 |
| MİMAR SİNAN ÜNİVERSİTESİ | 2.087.285 | 2.040.903 | -2 | 3.885.196 | 3.853.349 | -1 | 6.149.837 | 6.105.134 | -1 |
| 9 EYLÜL ÜNİVERSİTESİ | 9.994.110 | 9.404.818 | -6 | 17.609.306 | 17.091.038 | -3 | 28.727.408 | 27.813.641 | -3 |
| TRAKYA ÜNİVERSİTESİ | 5.196.925 | 5.042.978 | -3 | 8.443.427 | 8.217.477 | -3 | 14.405.068 | 14.250.262 | -1 |
| HARRAN ÜNİVERSİTESİ | 2.687.400 | 2.598.277 | -3 | 4.823.469 | 4.616.096 | -4 | 7.640.663 | 7.537.410 | -1 |
| SÜLEYMAN DEMİREL ÜNİVERSİTESİ | 4.456.570 | 4.288.737 | -4 | 8.055.282 | 7.590.880 | -6 | 15.031.842 | 14.438.323 | -4 |

KATMA BÜTÇE

(MİLYON TL)

YIL SONU ÖDENEĞİNE KİYASLA GİDERLERİN YILLAR İTİBARIYLA

TOPLAM SAPMA ORANLARI (%) *

| DAİRESİ | 1997 | | | 1998 | | | 1999 | | |
|------------------------------------|--------------------|--------------------|---------------|----------------------|----------------------|---------------|----------------------|----------------------|---------------|
| | YIL SONU ÖDENEĞİ | GİDER | SAPMA ORANI % | YIL SONU ÖDENEĞİ | GİDER | SAPMA ORANI % | YIL SONU ÖDENEĞİ | GİDER | SAPMA ORANI % |
| ADNAN MENDERES ÜNİVERSİTESİ | 2.502.578 | 2.377.120 | -5 | 3.844.934 | 3.797.204 | -1 | 6.790.411 | 6.652.608 | -2 |
| ZONGULDAK KARAEĞLİMAZ ÜNİVERSİTESİ | 2.308.283 | 2.162.918 | -6 | 4.176.900 | 4.084.719 | -2 | 6.456.665 | 6.411.933 | -1 |
| MERSİN ÜNİVERSİTESİ | 2.402.970 | 2.234.989 | -7 | 4.586.228 | 4.393.009 | -4 | 7.732.249 | 7.790.610 | 1 |
| PAMUKKALE ÜNİVERSİTESİ | 3.155.183 | 3.051.453 | -3 | 6.336.455 | 6.247.632 | -1 | 8.899.971 | 8.661.864 | -3 |
| BALIKESİR ÜNİVERSİTESİ | 2.098.256 | 1.996.833 | -4 | 3.823.633 | 3.689.804 | -4 | 6.126.014 | 5.931.810 | -3 |
| KOCAELİ ÜNİVERSİTESİ | 3.663.477 | 3.426.288 | -6 | 7.046.075 | 6.858.440 | -3 | 14.086.810 | 13.460.128 | -5 |
| SAKARYA ÜNİVERSİTESİ | 3.058.729 | 2.996.744 | -2 | 6.012.529 | 5.966.258 | -1 | 11.598.830 | 11.276.952 | -3 |
| CELAL BAYAR ÜNİVERSİTESİ | 3.412.588 | 3.286.170 | -4 | 5.622.096 | 5.445.258 | -3 | 9.496.179 | 9.360.396 | -1 |
| ABANT İZZET BAYSAL ÜNİVERSİTESİ | 2.580.582 | 2.469.450 | -4 | 4.729.696 | 4.571.941 | -3 | 7.984.895 | 7.442.251 | -7 |
| MUSTAFA KEMAL ÜNİVERSİTESİ | 1.971.235 | 1.838.615 | -7 | 3.681.511 | 3.586.040 | -3 | 5.956.299 | 5.551.652 | -7 |
| AFYON KOCATEPE ÜNİVERSİTESİ | 2.233.619 | 2.116.556 | -5 | 4.212.563 | 4.025.222 | -4 | 7.130.763 | 6.910.157 | -3 |
| KAFKAS ÜNİVERSİTESİ | 1.540.384 | 1.462.392 | -5 | 2.768.964 | 2.715.285 | -2 | 4.871.764 | 4.773.882 | -2 |
| ÇANAKKALE 18 MART ÜNİVERSİTESİ | 2.120.094 | 1.875.229 | -12 | 3.524.771 | 3.367.213 | -4 | 5.658.235 | 5.452.332 | -4 |
| NİĞDE ÜNİVERSİTESİ | 2.212.509 | 2.107.865 | -5 | 4.582.019 | 4.452.239 | -3 | 7.723.522 | 7.364.483 | -5 |
| DUMLUPINAR ÜNİVERSİTESİ | 2.442.644 | 2.169.938 | -11 | 4.523.657 | 4.178.509 | -8 | 7.119.626 | 6.919.021 | -3 |
| GAZİOSMANPAŞA ÜNİVERSİTESİ | 2.127.499 | 1.984.671 | -7 | 3.825.138 | 3.758.937 | -2 | 6.015.216 | 5.404.075 | -10 |
| MUĞLA ÜNİVERSİTESİ | 1.766.689 | 1.701.113 | -4 | 3.951.611 | 3.870.248 | -2 | 6.395.449 | 6.316.541 | -1 |
| K.MARAS SÜTÇÜ İMAM ÜNİVERSİTESİ | 2.257.036 | 2.140.720 | -5 | 4.566.435 | 4.543.219 | -1 | 6.693.471 | 6.509.261 | -3 |
| KIRIKKALE ÜNİVERSİTESİ | 2.384.014 | 2.265.992 | -5 | 3.927.662 | 3.718.740 | -5 | 6.515.588 | 6.339.946 | -3 |
| OSMANGAZİ ÜNİVERSİTESİ | 4.400.467 | 4.098.585 | -7 | 7.928.540 | 7.786.997 | -2 | 12.743.724 | 12.602.210 | -1 |
| KATMA BÜTÇE TOPLAM | 966.242.072 | 945.839.022 | -4 | 1.551.673.565 | 1.499.966.492 | -3 | 2.697.699.903 | 2.606.570.920 | -3 |

*Sapma oranları, giderden, yıl sonu ödeneği çıkarıldıktan sonra bulunan ödenek farkının, yıl sonu ödeneğine oranlaması suretiyle bulunmuştur.

4- GELİR-GİDER DENGESİ

1999 yılı Katma Bütçesinde gider tahmini (ödenek), 1.889.417.782.000.000 (birkatilyon sekizyüzseksendokuztrilyon dörtyüzonyedimilyar yediyüzseksenikimilyon) lira olarak tespit edilmiştir.

Gelir tahmini ise, 1.889.417.782.000.000 (birkatilyon sekizyüzseksendokuztrilyon dörtyüzonyedimilyar yediyüzseksenikimilyon) liradır.

Bu durumda katma bütçeli idareler için, 1999 yılında gideri kadar gelir tahmin edilmiştir.

Gelir ve giderlerin yıl sonundaki gerçekleşme durumuna bakıldığında 2.606.570.920.663.000 (ikikatilyon altıyüzaltıtrilyon beşyüzyetmişmilyar dokuzyirmimilyon altıyüzaltmışüçbin) liralık gidere karşılık, 2.541.423.658.497.000 (ikikatilyon beşyüz kırkbirtrilyon dörtyüz yirmiüçmilyar altıyüzellisekizmilyon dörtyüzdoksanyedibin lira tutarında gelir tahsilatı yapıldığı ve sonuçta 1999 yılı Katma Bütçesinin 65.147.262.166.000 (altmışbeştrilyon yüz kırkyedimilyar ikiyüzaltmışikimilyar yüzaltmışaltıbin) lira tutarında bütçe açığı verdiği görülmüştür.

Bu durumda bütçe açığı % 0.24 oranında oluşmaktadır.

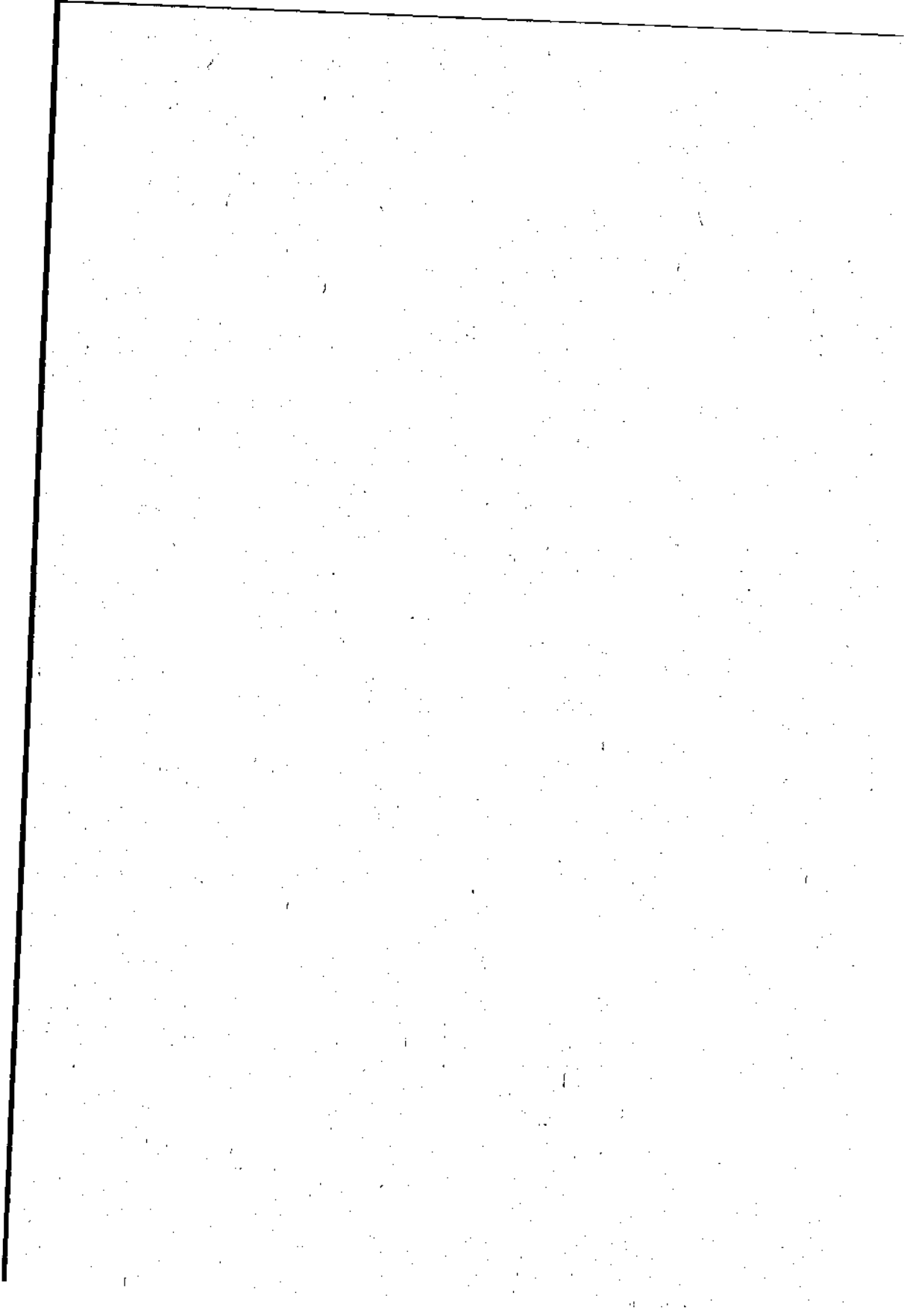

T. C.
BAŞBAKANLIK
KANUNLAR VE KARARLAR
GENEL MÜDÜRLÜĞÜ

Sayı : B.02.0.KKG.0.11/101-148 / 3748

Ankara

31/7/2000

TÜRKİYE BÜYÜK MİLLET MECLİSİ BAŞKANLIĞINA

Maliye Bakanlığı'nca hazırlanan ve Başkanlığımıza arzı Bakanlar Kurulu'nca 25/7/2000 tarihinde kararlaştırılan "1999 Mali Yılı Katma Bütçeli İdareler Kesinhesap Kanunu Tasarısı" ile eki cetveller ilişikte gönderilmiştir.

Gereğini arz ederim.



Bülent ECEVİT
Başbakan

1999 MALİ YILI KATMA BÜTÇELİ İDARELER KESİN HESAP KANUN TASARISI GEREKÇESİ

I- SUNUŞ

Muhasebe-i Umumiye Kanununun 101 inci maddesi uyarınca hazırlanan 1999 Mali Yılı Katma Bütçeli İdareler Kesinhesap Kanun Tasarısı Anayasa' da belirtilen sınırlar içinde Türkiye Büyük Millet Meclisi ve Sayıştay Başkanlığına sunulmuştur.

II - ÖDENEK DURUMU

Katma Bütçeli İdareler 1999 Mali Yılı Bütçe Kanununa bağlı (A) işaretli cetvelde gösterildiği üzere, İdarelere (1.889.417.782.000.000.-) lira ödenek verilmiş olup, bu tutardan yılı içinde;

- A) a- 1999 Mali Yılı Bütçe Kanununun 5 inci maddesinin (c) fıkrası gereğince kesilen ödenek (42.452.293.520.000.-) lira,
 b- Aktarmalar ile düşülen ödenek (72.265.633.678.000.-) lira,
 c- Özel Kanunlar gereğince yılı içinde iptal edilen ödenek (765.500.130.000.-) lira olmak üzere toplam (115.483.447.528.000.-) liranın düşülmesi,
- B) a- Muhasebe-i Umumiye Kanununun 48 ve 59 uncu maddesi gereğince eklenen ödenek (39.234.286.083.000.-) lira,
 b- Muhasebe-i Umumiye Kanununun 83 üncü maddesi gereğince eklenen ödenek (2.838.885.332.000.-) lira,
 c- Bütçe Kanununun Maliye Bakanlığınca verdiği yetkiye dayanılarak eklenen ödenek (613.219.348.801.000.-) lira,
 d- Aktarmalar ile yılı içinde eklenen ödenek (63.580.878.906.000.-) lira,
 e- Özel Kanunlar gereğince eklenen ödenek (204.892.170.350.000.-) lira olmak üzere, toplam (923.765.569.472.000.-) liranın eklenmesi
 sonucunda genel ödenek toplamı (2.697.699.903.944.000.-) liraya çıkmış ve ayrıntısı aşağıda gösterilmiştir.

ÖDENEK ÇİZELGESİ

| ACIKLAMA | CARİ (1) | YATIRIM (2) | TRANSFER (3) | TOPLAM ÖDENEK |
|--|------------------------------|----------------------------|----------------------------|------------------------------|
| Bütçe Kanunu ile verilen ödenek | 1.073.864.830.000.000 | 725.275.000.000.000 | 90.277.952.000.000 | 1.889.417.782.000.000 |
| Bütçe Kanununun 5/c maddesi gereğince kesilen ödenek (-) | 5.459.350.000.000 | 36.222.250.000.000 | 770.693.520.000 | 42.452.293.520.000 |
| Aktarmalar ile düşülen ödenek (-) | 13.563.312.516.000 | 44.031.517.730.000 | 14.670.823.612.000 | 72.265.633.878.000 |
| Özel Kanunlar gereğince yılı içinde iptal edilen ödenek (-) | 0 | 765.500.130.000 | 0 | 765.500.130.000 |
| Kalan ödenek | 1.054.842.167.484.000 | 644.255.732.120.000 | 74.836.434.868.000 | 1.773.934.334.472.000 |
| 1050/48 ve 59 uncu madd. gereğ. eklenen ödenek | 1.566.175.204.000 | 0 | 37.668.110.879.000 | 39.234.286.083.000 |
| 1050/83 üncü maddesi gereğince eklenen ödenek | 20.616.000.000 | 2.818.269.332.000 | 0 | 2.838.885.332.000 |
| Bütçe Kanununun Maliye Bakanlığınca verdiği yetkiye dayanılarak eklenen ödenek | 358.056.835.814.000 | 194.797.083.906.000 | 60.355.429.081.000 | 613.219.348.801.000 |
| Aktarmalar ile eklenen ödenek | 16.134.571.516.000 | 33.477.657.863.000 | 13.968.549.527.000 | 63.580.878.906.000 |
| Özel Kanunlar gereğince eklenen ödenek | 44.737.067.079.000 | 101.107.854.440.000 | 59.047.248.831.000 | 204.892.170.350.000 |
| TOPLAM ÖDENEK | 1.475.367.433.097.000 | 976.456.597.661.000 | 245.875.873.186.000 | 2.697.699.903.944.000 |

III -GİDERLER

Yukarıdaki çizelgede ayrıntılan belirtildiği üzere, yılı içinde (2.697.699.903.944.000.-) lira ödenek (harcama yetkisi) verilmiştir. Ayrıntılan ilgili cetvellerde belirtildiği üzere yılı içinde, (1.448.587.246.835.000.-) lira cari, (917.235.982.417.000.-) lira yatırım, (240.747.691.411.000.-) lira sermaye teşkili ve transfer ödenek türlerinden olmak üzere toplam (2.606.570.920.663.000.-) lira gider gerçekleştirilmiştir.

IV -GELİR DURUMU

Katma Bütçeli İdarelerin gelirlerinin 1999 bütçe yılındaki gelişimi (B) işaretli cetvelde ayrıntılı bir biçimde gösterilmiş, buna ilişkin kısa açıklamalar aşağıda yapılmıştır.

A- Gelir Tahminleri ve Tahakkukları

4395 Sayılı Katma Bütçeli İdareler 1999 Mali Yılı Bütçe Kanununa bağlı (B) işaretli cetvelde belirtildiği üzere (1.009.284.000.000.-) lirası vergi geliri, (41.812.485.000.000.-) lirası vergi dışı normal gelir, (1.846.596.013.000.000.-) lirası da özel gelir ve hazine yardımı olmak üzere toplam (1.889.417.782.000.000.-) lira gelir tahmini yapılmıştır.

Bu tahmine karşılık,

a) Vergi gelirlerinin yılı tahakkuku (9.934.437.769.000.-) lira,

b) Vergi dışı normal gelirlerin yıl içinde gerçekleşen tahakkuk tutarı (62.664.760.530.000.-) liraya, geçen yıldan devreden tahakkuk erdği (3.058.524.552.000.-)

liranın eklenmesi ile tahakkuk toplamı (65.723.285.082.000.-) lira,

c) Özel gelirler ve Hazine yardımının yılı içinde gerçekleşen tahakkuk tutarı (2.385.922.552.557.000.-) liraya, geçen yıldan devreden tahakkuk erdği (101.131.272.979.000.-)

liranın eklenmesi ile tahakkuk toplamı (2.487.053.825.536.000.-) lira,

d) Özel kanunlar uyarınca öngörülen hizmetlere harcanmak üzere yılı içinde yapılan tahsilat karşılığı kaydedilen tahakkuk miktarı (182.639.597.614.000.-) lira olarak gerçekleşmiş, (2.641.161.348.470.000.-) lirası yılı tahakkuku (104.189.797.531.000.-) lirası geçen yıldan devreden tahakkuk olmak üzere tahakkuk toplamı (2.745.351.146.001.000.-) liraya ulaşmıştır.

GELİR TAHAKKUK ÇİZELGESİ

| GELİR TÜRÜ | GEÇEN YILDAN DEVREDEN TAHAKKUK | 1999 YILI TAHAKKUKU | TOPLAM TAHAKKUK |
|---------------------------------|--------------------------------|------------------------------|------------------------------|
| Vergi Gelirleri | 0 | 9.934.437.769.000 | 9.934.437.769.000 |
| Vergi Dışı Normal Gelirler | 3.058.524.552.000 | 62.664.760.530.000 | 65.723.285.082.000 |
| Özel Gelirler ve Hazine Yardımı | 101.131.272.979.000 | 2.385.922.552.557.000 | 2.487.053.825.536.000 |
| Özel Kanun Gelirleri | 0 | 182.639.597.614.000 | 182.639.597.614.000 |
| TOPLAM | 104.189.797.531.000 | 2.641.161.348.470.000 | 2.745.351.146.001.000 |

B - Gelir Tahsilatı

1999 Mali Yılı Bütçe Kanunu ile (1.889.417.782.000.000-) lira olarak tahmin edilen Katma Bütçeli İdareler Gelirlerinin tahsilatı, tasarrufların 2 nci maddesinde belirtildiği ve ayrıntıları (B) işaretli cetvelde gösterildiği üzere toplam (2.541.423.658.497.000-) lira olarak gerçekleşmiş ve gelir türleri itibarıyla aşağıdaki çizelgede gösterilmiştir.

GELİR TAHSİLATI ÇİZELGESİ

| GELİRİN TÜRÜ | TAHSİLAT TUTARI |
|---------------------------------|------------------------------|
| Vergi Gelirleri | 9.934.437.769.000 |
| Vergi Dışı Normal Gelirler | 60.216.896.270.000 |
| Özel Gelirler ve Hazine Yardımı | 2.288.632.726.844.000 |
| Özel Kanun Gelirleri | 182.639.597.614.000 |
| TOPLAM | 2.541.423.658.497.000 |

ERTESİ YILA DEVROLUNAN TAHAKKUK ÇİZELGESİ

| GELİRİN TÜRÜ | 2000 YILINA DEVREDEN TAHAKKUK ARTIĞI |
|---------------------------------|--------------------------------------|
| Vergi Gelirleri | 0 |
| Vergi Dışı Normal Gelirler | 5.506.388.812.000 |
| Özel Gelirler ve Hazine Yardımı | 198.421.098.692.000 |
| TOPLAM | 203.927.487.504.000 |

V- BÜTÇE UYGULAMA SONUÇLARI

A - Gider Gelir Dengesi

Tasarrufların 1 inci ve 2 nci maddesinde belirtildiği üzere, 1999 mali yılında (2.606.570.920.663.000-) liralık giderlere karşılık (2.541.423.658.497.000-) liralık gelir tahsil edilmiş ve sonuçta 1999 yılı bütçesi (65.147.262.166.000-) lira gider fazlası vermiştir.

B - Ödenek Üstü Harcamalar

1999 mali yılında zorunlu sebeplerle yapılan ödenek üstü giderleri karşılamak amacıyla 4 üncü maddede yazılı (8.977.647.199.000-) liralık tamamlayıcı ödenek verilmesi öngörülmüştür.

C - Devredilen Ödenekler

Kanunlar uyarınca, ertesi yıllara devredilmesi gereken (20.737.072.606.000.-) liralık ödeneğin iptal edilmeyerek devrettirilmesi hüküm tasarrufları 5 inci maddesi ile teklif edilmiştir.

D - İptal Edilen Ödenekler

1999 mali yılında alınan ödeneklerden kullandıkları ile ertesi yıla devredilmek üzere saklı tutulmaları dışında kalan (79.369.557.874.000.-) liralık ödenek, tasarrufları 6 ncı maddesinde belirtildiği üzere iptal edilmiş ve ayrıntısı (A) işaretli cetvelde özeli ise aşağıdaki çizelgele gösterilmiştir.

İPTAL EDİLEN ÖDENEK ÇİZELGESİ

(1000.-TL)

| ACIKLAMA | CARİ (1) | YATIRIM (2) | TRANSFER (3) | TOPLAM |
|--|-------------------|-----------------|-----------------|-------------------|
| Genel Ödenek | 1.475.367.433.097 | 976.456.597.661 | 245.875.873.185 | 2.697.699.903.944 |
| Genel Gider | 1.448.587.246.835 | 917.235.982.417 | 240.747.691.411 | 2.606.570.920.663 |
| Kalan | 26.780.186.262 | 59.220.615.244 | 5.128.181.775 | 91.128.983.281 |
| Özel Kanun Gereği 2000 Yılına Devredilen | 6.745.128.675 | 13.806.904.288 | 185.039.643 | 20.737.072.606 |
| Kalan | 20.095.057.587 | 45.413.710.956 | 4.943.142.132 | 70.391.910.675 |
| Ödenek Üstü Gider | 8.841.381.249 | 0 | 136.265.950 | 8.977.647.199 |
| İptal Edilen Ödenek | 28.876.438.836 | 45.413.710.956 | 5.079.408.082 | 79.369.557.874 |

A-CETVELİ
(Katma Bütçeye Giren Dairelerin Harcamaları)

BÜTÇE YILI 1999
(1.000-TL)

| SIRA NO | DAİRE KODU | KURULUŞUN ADI | HARCAMASI |
|---------|------------|--|-----------------|
| 1 | 61 | TARIM REFORMU GENEL MÜDÜRLÜĞÜ | 3.560.296.019 |
| 2 | 59 | VAKIFLAR GENEL MÜDÜRLÜĞÜ | 35.325.325.944 |
| 3 | 60 | GENÇLİK ve SPOR GENEL MÜDÜRLÜĞÜ | 35.333.617.674 |
| 4 | 56 | KARAYOLLARI GENEL MÜDÜRLÜĞÜ | 514.322.353.731 |
| 5 | 57 | DEVLET SU İŞLERİ GENEL MÜDÜRLÜĞÜ | 640.339.300.916 |
| 6 | 58 | HUDUT ve SAHİLLER SAĞLIK GENEL MÜDÜRLÜĞÜ | 1.685.526.705 |
| 7 | 53 | ORMAN GENEL MÜDÜRLÜĞÜ | 50.173.730.549 |
| 8 | 63 | KÖY HİZMETLERİ GENEL MÜDÜRLÜĞÜ | 443.072.077.019 |
| 9 | 55 | PETROL İŞLERİ GENEL MÜDÜRLÜĞÜ | 661.181.797 |
| 10 | 65 | SOSYAL HİZ.VE Ç.E.K.GENEL MÜDÜRLÜĞÜ | 42.709.139.993 |
| 11 | 66 | TELSİZ GENEL MÜDÜRLÜĞÜ | 8.543.427.156 |
| 12 | 71 | YÜKSEK ÖĞRETİM KURULU | 2.245.931.331 |
| 13 | 75 | ANKARA ÜNİVERSİTESİ | 48.537.709.477 |
| 14 | 93 | ORTA DOĞU TEKNİK ÜNİVERSİTESİ | 26.577.315.217 |
| 15 | 79 | HACETTEPE ÜNİVERSİTESİ | 46.408.836.474 |
| 16 | 74 | GAZİ ÜNİVERSİTESİ | 37.882.724.420 |
| 17 | 76 | İSTANBUL ÜNİVERSİTESİ | 61.481.075.115 |
| 18 | 77 | İSTANBUL TEKNİK ÜNİVERSİTESİ | 22.037.462.847 |
| 19 | 91 | BOĞAZİÇİ ÜNİVERSİTESİ | 12.563.604.244 |
| 20 | 95 | MARMARA ÜNİVERSİTESİ | 24.584.311.850 |
| 21 | 96 | YILDIZ TEKNİK ÜNİVERSİTESİ | 11.281.262.896 |
| 22 | 97 | MİMAR SİNAN ÜNİVERSİTESİ | 6.105.134.053 |
| 23 | 78 | EGE ÜNİVERSİTESİ | 34.219.896.134 |
| 24 | 98 | DOKUZ EYLÜL ÜNİVERSİTESİ | 27.813.641.455 |
| 25 | 99 | TRAKYA ÜNİVERSİTESİ | 14.250.262.298 |
| 26 | 85 | ULUDAĞ ÜNİVERSİTESİ | 21.371.268.583 |
| 27 | 87 | ANADOLU ÜNİVERSİTESİ | 23.184.234.621 |
| 28 | 86 | SELÇUK ÜNİVERSİTESİ | 22.505.449.745 |
| 29 | 94 | AKDENİZ ÜNİVERSİTESİ | 13.926.161.315 |
| 30 | 92 | ERCIYES ÜNİVERSİTESİ | 16.622.793.114 |
| 31 | 88 | CUMHURİYET ÜNİVERSİTESİ | 13.465.027.800 |
| 32 | 80 | ÇUKUROVA ÜNİVERSİTESİ | 25.209.335.308 |
| 33 | 84 | ONDOKUZ MAYIS ÜNİVERSİTESİ | 18.226.190.889 |
| 34 | 90 | KARADENİZ TEKNİK ÜNİVERSİTESİ | 19.125.484.919 |

A-CETVELİ
(Katma Bütçeye Giren Dairelerin Harcamaları)

| SIRA NO | DAİRE KODU | KURULUŞUN ADI | HARCAMASI |
|---------------|------------|---------------------------------------|--------------------------|
| 35 | 89 | ATATÜRK ÜNİVERSİTESİ | 30.372.825.260 |
| 36 | 82 | İNÖNÜ ÜNİVERSİTESİ | 12.888.910.911 |
| 37 | 83 | FIRAT ÜNİVERSİTESİ | 15.254.319.247 |
| 38 | 81 | DİCLE ÜNİVERSİTESİ | 16.133.315.253 |
| 39 | 73 | YÜZÜNCÜ YIL ÜNİVERSİTESİ | 14.390.223.783 |
| 40 | 72 | GAZİANTEP ÜNİVERSİTESİ | 8.640.152.139 |
| 41 | 69 | İZMİR YÜKSEK TEKNOLOJİ ENSTİTÜSÜ | 3.858.503.249 |
| 42 | 70 | GEBZE YÜKSEK TEKNOLOJİ ENSTİTÜSÜ | 3.665.315.851 |
| 43 | 101 | HARRAN ÜNİVERSİTESİ | 7.537.410.802 |
| 44 | 102 | SÜLEYMAN DEMİREL ÜNİVERSİTESİ | 14.438.323.458 |
| 45 | 103 | ADNAN MENDERES ÜNİVERSİTESİ | 6.652.608.384 |
| 46 | 104 | ZONGULDAK KARAEĞLMAŞ ÜNİVERSİTESİ | 6.411.933.231 |
| 47 | 105 | MERSİN ÜNİVERSİTESİ | 7.790.610.467 |
| 48 | 106 | PAMUKKALE ÜNİVERSİTESİ | 8.661.864.062 |
| 49 | 107 | BALIKESİR ÜNİVERSİTESİ | 5.931.810.835 |
| 50 | 108 | KOCAELİ ÜNİVERSİTESİ | 13.460.128.672 |
| 51 | 109 | SAKARYA ÜNİVERSİTESİ | 11.276.952.684 |
| 52 | 110 | CELAL BAYAR ÜNİVERSİTESİ | 9.360.396.215 |
| 53 | 111 | ABANT İZZET BAYSAL ÜNİVERSİTESİ | 7.442.251.433 |
| 54 | 112 | MUSTAFA KEMAL ÜNİVERSİTESİ | 5.551.652.728 |
| 55 | 113 | AFYON KOCATEPE ÜNİVERSİTESİ | 6.910.157.280 |
| 56 | 114 | KAFKAS ÜNİVERSİTESİ | 4.773.882.530 |
| 57 | 115 | ÇANAKKALE ONSEKİZ MART ÜNİVERSİTESİ | 5.452.332.635 |
| 58 | 116 | NİĞDE ÜNİVERSİTESİ | 7.364.483.936 |
| 59 | 117 | DUMLUPINAR ÜNİVERSİTESİ | 6.919.021.827 |
| 60 | 118 | GAZİOSMANPAŞA ÜNİVERSİTESİ | 5.404.075.920 |
| 61 | 119 | MUĞLA ÜNİVERSİTESİ | 6.316.541.739 |
| 62 | 120 | KAHRAMANMARAŞ SÜTÇÜ İMAM ÜNİVERSİTESİ | 6.509.261.818 |
| 63 | 121 | KIRIKKALE ÜNİVERSİTESİ | 6.339.946.712 |
| 64 | 122 | OSMANGAZİ ÜNİVERSİTESİ | 12.602.210.308 |
| 65 | 68 | GALATASARAY ÜNİVERSİTESİ | 2.908.405.666 |
| TOPLAM | | | 2.606.570.920.663 |

Plan ve Bütçe Komisyonu Raporu

Türkiye Büyük Millet Meclisi

Plan ve Bütçe Komisyonu

Esas No. : 1/741-3/643

Karar No. : 9

5.12.2000

TÜRKİYE BÜYÜK MİLLET MECLİSİ BAŞKANLIĞINA

Maliye Bakanlığınca hazırlanan ve Bakanlar Kurulunca 31.7.2000 tarihinde Türkiye Büyük Millet Meclisi Başkanlığına sunulan ve Başkanlıkça 4.10.2000 tarihinde Komisyonumuza havale edilen "1999 Mali Yılı Katma Bütçeli İdareler Kesinhesap Kanun Tasarısı" ile, Sayıştay Başkanlığınca hazırlanıp 6.10.2000 tarihinde Türkiye Büyük Millet Meclisi Başkanlığına sunulan ve Başkanlıkça 11.10.2000 tarihinde Komisyonumuza havale edilen aynı yıla ait "Genel Uygunluk Bildirimi" ne ilişkin müzakerelere Komisyonumuzun 10.11.2000 tarih ve 3 üncü birleşiminde Maliye Bakanının Bütçe ve Kesinhesap Kanunu Tasarılarını Komisyonuna sunuşu ile başlanılmış ve Komisyonumuzda 10.11.2000 - 1.12.2000 tarihleri arasında yapılan birleşimlerde Maliye Bakanlığı, Sayıştay Başkanlığı ve ilgili kuruluşların temsilcilerinin de katılmalarıyla görüşülmüştür.

1999 Mali Yılı Katma Bütçeli İdareler Kesinhesap Kanunu Tasarısı ile;

- Katma Bütçeli İdarelere 1999 Mali Yılı Bütçe Kanunu ile toplam (1 889 417 782 000 000) liralık ödenek verildiği, bu tutarın yılı içinde yapılan çeşitli yasal değişikliklerle toplam (2 697 699 903 944 000) liraya ulaştığı,

Yılı içinde toplam (2 697 699 903 944 000) liraya ulaşan ödenek yetkisine karşılık; yılı içinde toplam; (1 448 587 246 835 000) lirası cari, (917 235 982 417 000) lirası yatırım, (240 747 691 411 000) lirası da sermaye teşkili ve transfer ödenek türlerinden olmak üzere, toplam (2 606 570 920 663 000) liralık giderin gerçekleştirildiği,

- 1999 Mali Yılında Katma Bütçeli İdarelerin gelirleri toplamının (1 889 417 782 000 000) lira olarak tahmin edilmesine karşılık, yılı tahsilatının, toplam; (9 934 437 769 000) lirası vergi gelirlerinden, (60 216 896 270 000) lirası vergi dışı normal gelirlerden, (2 288 632 726 844 000) lirası özel gelirler ve hazine yardımından, (182 639 597 614 000) lirası da özel kanun gelirlerinden olmak üzere toplam (2 541 423 658 497 000) lira olarak gerçekleştiği,

- Giderler ile gelirler arasındaki farkı oluşturan (65 147 262 166 000) liranın gider fazlası oluşturduğu,

-Zorunlu sebeplerle yapılan ödenek üstü giderleri karşılamak üzere toplam (8 977 647 199 000) liralık ödenegin tamamlayıcı ödenek olarak verilmesinin öngörüldüğü,

- 1999 yılı içinde harcanamayan ve özel kanunlarla devrine izin verilen toplam (20 737 972 606 000) liralık ödenegin iptal edilmeyerek ertesi yıla ödenek kaydedilmek üzere devredilmesinin teklif edildiği,

- Yılı içerisinde kullanılanlar ile ertesi yıla devredilmek üzere saklı tutulanlar dışında kalan toplam (79 369 557 874 000) liralık ödenegin iptal edildiği,

tespit edilmiştir.

Sayıştay Başkanlığınca hazırlanan "Katma Bütçeli İdarelerin 1999 Mali Yılı Kesinhesap Kanun Tasarısına İlişkin Genel Uygunluk Bildirimi", rapor ve ekli cetvellerinde ise;

- Katma Bütçeli Dairelerin ekli gider cetvellerinde gösterildiği üzere toplam (8 977 647 199 000) lira ödenek dışı gider kaydedildiği, bu tutardan (239 803 790 000) liralık kısmı yasalara göre ödenek aranmaksızın yapılacak giderlere, (8 546 637 271 000) liralık kısmı da personel giderlerine ait olduğundan bunlar için tamamlayıcı ödenek verilmesinin uygun olacağı, kalan (191 206 138 000) liralık kısmı ise; 1050 sayılı Kanunun 81 inci maddesi uyarınca tamamlayıcı ödenek verilip verilmemesinin Yüce Meclisin takdirinde olduğu,

- 1050 sayılı Muhasebe-i Umumiye Kanununun 104 ve 118 inci maddeleri uyarınca, Devlet Su İşleri Genel Müdürlüğüne ait bir kısım gelir kalemlerinde tahminle tahakkuk ve tahsilat arasındaki fark sebeplerinin açıklanmaması nedeniyle gelir izahnamesinin yetersiz bulunduğu,

- Vakıflar Genel Müdürlüğü, Gençlik ve Spor Genel Müdürlüğü, Devlet Su İşleri Genel Müdürlüğü, Hudut ve Sahiller Sağlık Genel Müdürlüğü, Köy Hizmetleri Genel Müdürlüğü, Telsiz Genel Müdürlüğü, Yüksek Öğretim Kurulu, Ankara Üniversitesi, Hacettepe Üniversitesi, İstanbul Üniversitesi, İstanbul Teknik Üniversitesi, Marmara Üniversitesi, Selçuk Üniversitesi, Akdeniz Üniversitesi, Erciyes Üniversitesi, Ondokuz Mayıs Üniversitesi, Atatürk Üniversitesi, Dicle Üniversitesi, İzmir Yüksek Teknoloji Enstitüsü, Harran Üniversitesi, Adnan Menderes Üniversitesi, Zonguldak Karaelmas Üniversitesi, Mersin Üniversitesi, Balıkesir Üniversitesi, Kocaeli Üniversitesi, Sakarya Üniversitesi, Celal Bayar Üniversitesi, Abant İzzet Baysal Üniversitesi, Mustafa Kemal Üniversitesi, Afyon Kocatepe Üniversitesi, Çanakkale Onsekiz Mart Üniversitesi, Gaziosmanpaşa Üniversitesi ve Galatasaray Üniversitesinin bütçe hizmet gerekçelerinin faaliyet-proje düzeyinde düzenlenmemesi ve fiziki hedeflere bu gerekçelerde yer verilmemesi nedeniyle gider izahnamelerinin yetersiz bulunduğu,

Karayolları Genel Müdürlüğü, Devlet Su İşleri Genel Müdürlüğü, Köy Hizmetleri Genel Müdürlüğü, Yüksek Öğretim Kurulu, Hacettepe Üniversitesi, Gazi Üniversitesi, İstanbul Teknik Üniversitesi, Boğaziçi Üniversitesi, Ege Üniversitesi, Dokuz Eylül Üniversitesi, Akdeniz Üniversitesi, Çukurova Üniversitesi, İzmir Yüksek Teknoloji Enstitüsü, Sa-

leyman Demirel Üniversitesi Kesinhesaplarının incelenmesinde, dış proje kredisi kullanım miktarının Hazine Müsteşarlığı ve kuruluşlar tarafından farklı tespit edildiği, kullanılan kredilerin büyük bir kısmının bütçeleştirilmediği, muhasebe kayıtlarının yapılmadığı ve Kesinhesapta yer alan ödenek ve gider toplamlarına dahil edilmediği,

Hazine Müsteşarlığının, kreditor bilgisine göre kuruluşların kredi kullanım verileri, yukarıda belirtilen kuruluşlar tarafından Hazine Müsteşarlığına bildirilen kullanım miktarları ve kesinhesapta yer alan kredi kullanımı ile ilgili kayıtların karşılaştırılmasında;

Hazine Müsteşarlığının kreditor verisine dayanarak tespit ettiği kullanımla;

Karayolları Genel Müdürlüğü'nün bildirdiği kullanım miktarı arasında 142 439 184 881 000 liralık farklılık olduğu, ayrıca Karayolları Genel Müdürlüğü tarafından 1999 yılı içerisinde Hazine Müsteşarlığına Dış Proje Kredisi İzleme formları ile 49 990 478 775 000 lira dış proje kredisi kullanıldığı, bunun karşılığında Kesinhesapta 40 573 585 308 000 lira ödenek, 41 640 927 230 000 lira gider kaydı yapıldığı,

Devlet Su İşleri Genel Müdürlüğü'nün bildirdiği kullanım miktarı arasında 33 650 769 869 000 liralık farklılık olduğu ayrıca, Devlet Su İşleri Genel Müdürlüğü tarafından 1999 yılı içerisinde Hazine Müsteşarlığına Dış Proje Kredisi İzleme formları ile 93 869 902 704 000 lira dış proje kredisi kullanıldığı, bunun karşılığında Kesinhesapta 5 111 873 305 000 liralık ödenek, 5 130 374 327 000 lira gider kaydı yapıldığı,

Köy Hizmetleri Genel Müdürlüğü'nün bildirdiği kullanım miktarı arasında 531 330 157 000 liralık farklılık olduğu ayrıca, Köy Hizmetleri Genel Müdürlüğü tarafından 1999 yılı içerisinde Hazine Müsteşarlığına Dış Proje Kredisi İzleme formları ile 4 056 398 184 000 lira dış proje kredisi kullanıldığı, bunun karşılığında Kesinhesapta 1 070 844 380 000 lira ödenek, 1 258 529 739 000 lira gider kaydı yapıldığı,

Yükseköğretim Kurulunun bildirdiği kullanım miktarı arasında 83 481 782 000 liralık farklılık olduğu ayrıca, Yükseköğretim Kurulu tarafından 1999 yılı içerisinde Hazine Müsteşarlığına Dış Proje Kredisi İzleme formları ile 1 005 966 311 000 lira dış proje kredisi kullanıldığı, bunun karşılığında Kesinhesapta herhangi bir ödenek ve gider kaydı yapılmadığı,

Hacettepe Üniversitesinin bildirdiği kullanım miktarı arasında 16 165 172 000 liralık farklılık olduğu ayrıca, Hacettepe Üniversitesi tarafından 1999 yılı içerisinde Hazine Müsteşarlığına Dış Proje Kredisi İzleme formları ile 257 538 000 000 lira dış proje kredisi kullanıldığı, bunun karşılığında Kesinhesapta herhangi bir ödenek ve gider kaydı yapılmadığı,

Gazi Üniversitesinin bildirdiği kullanım miktarı arasında 6 904 109 000 liralık farklılık olduğu ayrıca, Gazi Üniversitesi tarafından 1999 yılı içerisinde Hazine Müsteşarlığına Dış Proje Kredisi İzleme formları ile 103 198 623 000 lira dış proje kredisi kullanıldığı, bunun karşılığında Kesinhesapta 9 556 747 000 lira ödenek, ve aynı miktarda gider kaydı yapıldığı,

İstanbul Teknik Üniversitesinin bildirdiği kullanım miktarı arasında 3 797 413 093 000 liralık farklılık olduğu ayrıca, İstanbul Teknik Üniversitesi tarafından 1999 yılı içerisinde Hazine Müsteşarlığına Dış Proje Kredisi İzleme formları ile herhangi bir bildirimde bulunulmadığı, ayrıca kesinhesapta ödenek ve gider kaydı yapılmadığı,

Boğaziçi Üniversitesinin bildirdiği kullanım miktarı arasında 196 145 707 000 liralık farklılık olduğu, ayrıca, Boğaziçi Üniversitesi tarafından 1999 yılı içerisinde Hazine Müsteşarlığına Dış Proje Kredisi İzleme formları ile 350 970 391 000 lira dış proje kredisi kullanıldığı, bunun karşılığında Kesinhesapta herhangi bir ödenek ve gider kaydı yapılmadığı,

Ege Üniversitesinin bildirdiği kullanım miktarı arasında 174 822 142 000 liralık farklılık olduğu ayrıca, Ege Üniversitesi tarafından 1999 yılı içerisinde Hazine Müsteşarlığına Dış Proje Kredisi İzleme formları ile 3 806 303 763 000 lira dış proje kredisi kullanıldığı,

bunun karşılığında kesinhesapta herhangi bir ödenek ve gider kaydı yapılmadığı,

Dokuz Eylül Üniversitesinin bildirdiği kullanım miktarı arasında 73 641 116 000 liralık farklılık olduğu ayrıca, Dokuz Eylül Üniversitesi tarafından 1999 yılı içerisinde Hazine Müsteşarlığına Dış Proje Kredisi İzleme formları ile 87 260 703 000 lira dış proje kredisi kullanıldığı, bunun karşılığında kesinhesapta herhangi bir ödenek ve gider kaydı yapılmadığı,

Akdeniz Üniversitesinin bildirdiği kullanım miktarı arasında herhangi bir farklılık bulunmamasıyla beraber kesinhesapta herhangi bir ödenek ve gider kaydı yapılmadığı,

Çukurova Üniversitesinin bildirdiği kullanım miktarı arasında 3 040 590 483 000 liralık farklılık olduğu ayrıca, Çukurova Üniversitesi tarafından 1999 yılı içerisinde Hazine Müsteşarlığına Dış Proje Kredisi İzleme formları ile herhangi bir bildirimde bulunulmadığı ve kesinhesapta herhangi bir ödenek ve gider kaydı yapılmadığı,

İzmir Yüksek Teknoloji Enstitüsü'nün bildirdiği kullanım miktarı arasında 1 773 663 532 000 liralık farklılık olduğu ayrıca, İzmir Yüksek Teknoloji Enstitüsü tarafından 1999 yılı içerisinde Hazine Müsteşarlığına Dış Proje Kredisi İzleme formları ile herhangi bir bildirimde bulunulmadığı, ödenek ve gider kaydı yapılmadığı,

Süleyman Demirel Üniversitesinin bildirdiği kullanım miktarı arasında 869 390 744 000 000 liralık farklılık olduğu ayrıca, Süleyman Demirel Üniversitesi tarafından 1999 yılı içerisinde Hazine Müsteşarlığına Dış Proje Kredisi İzleme formları ile 3 950 409 509 000 lira dış proje kredisi kullanıldığı, bunun karşılığında kesinhesapta herhangi bir ödenek ve gider kaydı yapılmadığı,

tespit edilmiştir.

Hazine Müsteşarlığı tarafından kreditor ve kurum bildirimlerine dayanarak tespit edilen dış proje kredisi kullanım miktarları arasındaki farklılığın, 1999 yılı içinde kullanılan dış proje kredilerinin, ödenek ve gider yazılarak bütçeleştirilmesinin nedenleri; yukarıda belirtilen kurumlar ve Bütçe Dairesi Başkanlıklarınca, dış proje kredisi kullanım miktarları arasındaki farklılığın Kamu Ortaklığı Fonu projelerinde kullanılan ancak bütçeleştirilmeyen kaynakların krediler arasında yer almasından ve Hazine Müsteşarlığına borçlanıldığı halde kullandırılmayan kredilerden kaynaklandığı, DPK formlarıyla bildirdikleri kullanımların bir kısmının Maliye Bakanlığı tarafından kuruluşun bütçesine ödenek kaydedilmediği, bu yüzden ilgili rakamların ödenek ve gider yazılarak Kesinhesaplara intikal ettirilmediği belirtilmiş olup; Maliye Bakanlığı tarafından kullanılan kredilerin ödenek kaydı yapılmaması nedeniyle;

- Karayolları Genel Müdürlüğü tarafından 8 349 551 545 000 lira,
- Devlet Su İşleri Genel Müdürlüğü tarafından 88 739 528 377 000 lira,
- Köy Hizmetleri Genel Müdürlüğü tarafından 2 797 868 445 000 lira,
- Yüksek Öğretim Kurulu Başkanlığı tarafından 1 005 966 311 000 lira,
- Hacettepe Üniversitesi tarafından 257 538 000 000 lira,
- Gazi Üniversitesi tarafından 93 641 876 000 lira,
- İstanbul Teknik Üniversitesi tarafından 2 662 854 181 797 lira,
- Bogaziçi Üniversitesi tarafından 350 970 391 000 lira,
- Ege Üniversitesi tarafından 3 806 303 763 000 lira,
- Dokuz Eylül Üniversitesi tarafından 87 260 703 000 lira,
- Çukurova Üniversitesi tarafından 3 040 590 483 000 lira,
- Akdeniz Üniversitesi tarafından 11 441 889 131 000 lira,
- İzmir Yüksek Teknoloji Enstitüsü tarafından 1 669 910 000 000 lira,
- Süleyman Demirel Üniversitesi tarafından 3 950 409 509 000 lira giderin bütçeleştirilemediği, tespit edilmiştir.

Sayıştayca;

Tarım Reformu Genel Müdürlüğü 1999 Yılı Kesinhesabının incelenmesinde; 29.12.1998 tarih ve 4387 sayılı "1999 Mali Yılı Genel ve Katma Bütçeleri Kanunlaşımına Kadar Devlet Harcamalarının Yapılmasına ve Devlet Gelirlerinin Tahsiline Yetki Verilmesine Dair Kanun"un verdiği yetki uyarınca düzenlenen 26.4.1999 tarih ve 111-561-320-6193 Sayılı Ödenek Tezkeresi ile 111 01 2 031 900 tertibinden 900 77 3 001 900 tertibine yapılan 7 249 000 000 lira tutarındaki aktarma işleminin 29.6.1999 tarih ve 4393 sayılı "1999 Mali Yılı Bütçe Kanunu"nun yasallaşmasından sonra bütçeye uyumsuz hale geldiği,

Söz konusu hata Kesinhesap Kanun Tasarısına ekli gider (A) Cetveli Ödenek Genel Toplamını etkilememekle birlikte 1999 Mali Yılı Bütçe Kanunu ile Geçici Bütçe arasında uyumsuzluğa neden olan hatalı aktarımın Maliye Bakanlığınca giderilemediği,

Vakıflar Genel Müdürlüğünün Kesinhesap Kanun Tasarısına ekli cetvellerin incelenmesi sonucunda; Mazbut Akar ve Toprak Satış Bedeli Sarfıyatı (özel 100) hesabının 1998 yılından 1999 yılına devir rakamı 713 800 721 000 lira olduğu halde, Sayıştayca tutulan ödenek kayıtlarında 20 111 015 000 lira farklı 693 689 706 000 lira olarak,

Mülhak Akar ve Toprak Satış Bedeli Sarfıyatı (özel 101) hesabının 1998 yılından 1999 yılına devri 381 866 899 000 lira olduğu halde, Sayıştayca tutulan ödenek kayıtlarında 600 859 000 farklı 382 527 758 000 lira olarak,

Mazbut Hayrat Satış Bedeli Sarfıyatı (özel 200) hesabının 1998 yılından 1999 yılına devri 17 585 352 000 lira olduğu halde, Sayıştayca tutulan ödenek kayıtlarında 206 927 000 lira farklı 17 378 425 000 lira olarak;

Konu ile ilgili olarak Vakıflar Genel Müdürlüğü Bütçe Dairesi Başkanlığı ve Maliye Bakanlığı Muhasebat Genel Müdürlüğünce fark nedenlerinin;

1998 yılından 1999 yılına devir rakamlarıyla, Sayıştay Başkanlığındaki ödenek kaydı yapılmış olarak görülen miktarlar arasındaki farkın, ilgili yılın aralık ayına ait tahsilatların ödenek kayıtlarının Saymanlıklardan gelen harcama cetvellerinin ertesi yıl içinde gelmesi nedeniyle yapılmamasından kaynaklandığı; 100, 101, 200, 201 özel fon hesabına 31.12.1999 tarihi itibarıyla ödenek kaydı yapılmayan miktarların ödenek kaydı işlemlerinin 13.9.2000 tarih ve 514-515-516-517 sayılı ödenek kaydı yazıları ile Sayıştay Başkanlığına sunulduğu ve 1999 yılı devirleri itibarıyla farklılığın giderildiği,

belirtilmiştir.

Telsiz Genel Müdürlüğünün 1999 yılı Kesinhesap Kanun Tasarısına ekli (B) cetvelinin incelenmesinde Bütçe Tahmini Sütununda Gelir Kodları, tahminlerin (1 000 TL.) esas alınarak yazıldığı, icmal bölümünde ise (1 000 000 TL.) esas alınmak suretiyle yazıldığı bu nedenle; (Gelir Türü 2000'de 1 096 502 400, Gelir Türü 3000'de 499 500 000 TL. Fark olmak üzere) Toplam 1 596 002 400 TL. farkın oluştuğu ve gelir (B) cetvelinin buna göre düzeltilmesi gerektiği,

4387 sayılı Kanunun verdiği yetki uyarınca, Hacettepe Üniversitesi Bütçe Dairesi Başkanlığının 6.5.1999 tarih ve 11679-320/7000 sayılı ödenek tezkeresi ile 101 052 040 300 tertibinden 101 773 001 900 tertibine 132 000 000 000 lira ödenek aktarılması yapıldığı, 4393 sayılı Bütçe Kanunu yasalaşınca, yapılan aktarma işleminin bütçeye uyumsuz hale geldiği belirlenmiş söz konusu işlem genel toplamı etkilememekle birlikte cetvellerde gösterilmesinin gerektiği,

Trakya Üniversitesi; 1999 yılı Kesinhesabının incelenmesinde; 1999 yılı Bütçesinin Trakya Üniversitesine ait (B) cetvelinde 2-Vergi Dışı Normal Gelirler Miktarı 50 997 000 000 TL. yazılı olmasına rağmen Gelir Kesinhesap (B)

çetvelinde ise, 4 000 000 000 farkla 54 997 000 000 TL. yazıldığı, sözkonusu hatanın bütçede yanlış rakamların yazılmasından kaynaklandığı anlaşılmış olup Kesinhesap Kanun Tasarısına ekli Gelir (B) Çetveli Genel toplamını etkilememekle birlikte çetvelin buna göre düzeltilmesinin gerektiği,

Atatürk Üniversitesi; 1999 Mali yılı Kesinhesabına bağlı Gelir (B) çetvelinde; "2400-Cezalar" bölümünün "1999 Yılı Tahakkuku" ve "1999 Yılı Tahsilat" sütunlarında 1 314 466 000 TL. yazılı olmasına rağmen "Kesim" sütunları boş bırakılıp "2500-Çeşitli Gelirler" Bölümüne : "2510-Şartname Gelirleri" ve "2550-Diğer Çeşitli Gelirler" Kesimlerinin adı geçen sütunlarına ise 70 079 620 000 TL.'nin mükerrer olarak yazıldığı, sözkonusu farklar yazılım hatalarından kaynaklanmış olup Gelir (B) Çetveli genel toplamını etkilememekle birlikte Gelir Çetvelinin buna göre düzeltilmesi gerektiği,

Yüzüncü Yıl Üniversitesine ait (B) çetveli "2200-Patrimuvan Gelirleri" bütçe tahmini sütununda 108 000 000 lira yazılı iken; 1999 Kesinhesap Kanun tasarısında bütçe tahmininin 108 000 000 000 lira olduğu görülmüş, hatanın Kesinhesap Kanun Tasarısında schven Patrimuvan gelirinin üç sıfır fazla yazılmasından ileri geldiği anlaşılmış olup gelir genel toplamını etkilememekle birlikte gelir çetvelinin buna göre düzeltilmesi gerektiği,

Mersin Üniversitesi Kesinhesabının (A) çetvelinde yazılı ödenek miktarları ile 1999 yılı bütçesinde yazılı ödenek miktarları arasında; 101 05 1 002 400 tertibinde 41 400 000 000, 111 01 1 028 500 tertibinde 100 000 000, 111 02 1 016 000 tertibinde 100 000 000, 111 02 1 021 300 tertibinde 100 000 000 lira ve 111 04 1001 000 tertibinde ise 10 000000 TL. farkın bulunduğu, faaliyet, ödenek türü ve program bazındaki toplamlar ile genel toplam dikkate alındığında dairesi kesinhesabında yazılı rakamların doğru olduğu farkın, Resmî Gazetede yayımlanan bütçe rakamlarından kaynaklandığı görülmüş olup sözkonusu farklar gider genel toplamını etkilememekle birlikte gider çetvelinin buna göre düzeltilmesinin gerektiği,

Abant İzzet Baysal Üniversitesi Kesinhesap Kanun Tasarısına ekli çetvelerde 4387 sayılı Kanunun verdiği yetki uyarınca düzenlenen 08.02.1999 tarih ve 111-320/1269 sayılı ödenek tezkeresi ile 111 02 1 061 100 ve 111 02 1 062 100 tertiplerinden 111 02 1 071 100 ve 111 02 1 072 100 tertiplerine yapılan 13 714 000 000 lira ve 428 000 000 lira tutarlarındaki aktarma işleminin yer almadığı, 1999 Mali Yılı Bütçesinin yasalaşmasından sonra bu aktarma işleminin bütçesi ile uyumsuz hale geldiği görülmüş olup; sözkonusu farklar gider genel toplamını etkilememekle birlikte Gider çetvelinin buna göre düzeltilmesi gerektiği,

Gaziosmanpaşa Üniversitesi 1999 yılı Kesinhesap Kanun Tasarısının incelenmesinde; "2400 Cezalar" gelir türünde "2410 Para Cezaları" 130 784 000 lira, "2420 Mütelahtlerden Alınacak Gecikme Cezaları" 130 784 000 lira olarak yer alması, her ikisinin toplamı 261 568 000 lira olduğu halde, "2400 Cezalar" Gelir türüne bu miktar yazılmayarak boş bırakıldığı,

Nakit Artıkları Çetveline göre, 1999 yılına devreden nakit artığı bulunmadığı ancak, 3120 Gelir kodu ile 29 700 000 lira devreden nakit yazıldığı bu miktarın 3100 Özel Gelir türüne toplam olarak yazılmadığı belirlenmiş olup meydana gelen farklılıkların çetvelerde gösterilmesinin gerektiği,

belirtilmiştir.

Komisyonumuzda yapılan müzakerelerde;

Vakıflar Genel Müdürlüğü, Sosyal Hizmetler ve Ç.E.K. Genel Müdürlüğü, Marmara Üniversitesi, İnönü Üniversitesi, İzmir Yüksek Teknoloji Enstitüsü, Zonguldak Karaelmas Üniversitesi, Mersin Üniversitesi, Celal Bayar Üniversitesi, Mustafa Kemal Üniversitesi Kesinhesap Kanun Tasarısına ekli Gider (A) ve Gelir (B) çetvelerinde saptanan fakat, gider ve gelir genel toplamını etkilemeyen farklar müzakere edilmiş, söz konusu kurumların çetvelerinin Genel Uygunluk Bildiriminde yer alan hususlar çerçevesinde düzeltilmeleri, diğer kurumların gelir ve gider çetvelerinin ise aynen kabul edilmeleri kararlaştırılmıştır.

Genel Uygunluk Bildiriminde yer alan hususlar çerçevesinde yapılan müzakereler ve genel dengeyi etkilemeyen değişiklikler sonucunda;

Tasarının; 1, 2, 3, 4, 5, 6 ncı maddeler ile yürürlük ve yürütmeyi düzenleyen 7 ve 8 inci maddeleri aynen, kabul edilmiştir.

Genel Kurulun onayına sunulmak üzere Yüksek Başkanlığa saygı ile arz olunur.

| | | |
|------------------------|----------------------|----------------|
| Başkan | Başkan V. | Sözcü |
| Metin Şahin | Hayrettin Özdemir | Nihat Gökbulut |
| Antalya | Ankara | Kırıkkale |
| Kâtip | Üye | Üye |
| Cafer Tufan Yazıcıoğlu | Dengir Mir. M. Fırat | Gaffar Yakın |
| Bartın | Adıyaman | Afyon |
| Üye | Üye | Üye |
| Sait Açıba | M. Zeki Sezer | Cengiz Aydoğan |
| Afyon | Ankara | Antalya |
| Üye | Üye | Üye |
| M. Güven Karahan | Hüseyin Arabacı | Necati Yönder |
| Balıkesir | Bilecik | Bingöl |

Öye
Zeki Ergezen
Bitlis
Öye
Hakkı Duran
Çankırı
Öye
Mehmet Sadri Yıldırım
Eskişehir
Öye
Ali Er
İçel
Öye
Celal Adan
İstanbul
Öye
Mehmet Serdaroğlu
Kastamonu
Öye
Ahmet Derin
Kütahya
Öye
Ş. Ramis Savaş
Sakarya
Öye
Kemal Kabataş
Samsun

Öye
Hayati Korkmaz
Bursa
Öye
Hüseyin Karagöz
Çankırı
Öye
Metin Kalkan
Hatay
Öye
Masum Türker
İstanbul
Öye
Hasan Çalış
Karaman
Öye
Necdet Tekin
Kırklareli
Öye
Süleyman Çelebi
Mardin
Öye
Cevat Ayhan
Sakarya
Öye
Lütfi Ceylan
Tokat
Öye
Evliya Parlak
Hakkâri

Öye
Öğüz Tezmen
Bursa
Öye
Aslan Polat
Erzurum
Öye
Mehmet Dönen
Hatay
Öye
Nesrin Nas
İstanbul
Öye
Arslan Aydar
Kars
Öye
Kemal Köse
Kocaeli
Öye
Metin Ergun
Muğla
Öye
Mehmet Çakar
Samsun
Öye
Bekir Gündoğan
Tunceli

HÜKÜMETİN TEKLİF ETTİĞİ METİN

**1999 MALİ YILI KATMA BÜTÇELİ
İDARELER KESİN HESAP KANUNU
TASARISI**

Gider Bütçesi

MADDE 1. – Katma Bütçeli İdarelerin 1999 Mali yılı giderleri, bağlı (A) işaretli cetvelde gösterildiği üzere, (2.606 570 920 663 000) lira olarak gerçekleşmiştir.

Gelir Bütçesi

MADDE 2. – Katma Bütçeli İdarelerin gelirleri, bağlı (B) işaretli cetvelde gösterildiği üzere, (2 541 423 658 497 000) lira olarak gerçekleşmiştir.

Denge

MADDE 3. – Birinci maddede yazılı giderler ile ikinci maddede yazılı gelirler arasında (65 147 262 166 000) liralık gider fazlası meydana gelmiştir.

Tamamlayıcı Ödenek

MADDE 4. – Bağlı (A) işaretli cetvelin ilgili sütununda kayıtlı (8 977 647 199 000) liralık ödenek üstü gideri karşılamak üzere aynı tutarda tamamlayıcı ödenek kabul edilmiştir.

Devredilen Ödenek

MADDE 5. – 1999 mali yılı içinde harcanmayan ve özel kanunlarla devrine izin verilen (20 737 072 606 000) liralık özel ödenek ertesi yıla ödenek kaydedilmek üzere devredilmiştir.

İptal Edilen Ödenek

MADDE 6. – Bağlı (A) işaretli cetvelin ilgili sütununda kayıtlı bulunan ve yılı içinde kullanılan ve devredilenler dışında kalan (79 369 557 874 000) liralık ödenek iptal edilmiştir.

**PLAN VE BÜTÇE KOMİSYONUNUN
KABUL ETTİĞİ METİN**

**1999 MALİ YILI KATMA BÜTÇELİ
İDARELER KESİN HESAP KANUNU
TASARISI**

Gider Bütçesi

MADDE 1. – Tasarının 1 inci maddesi aynen kabul edilmiştir.

Gelir Bütçesi

MADDE 2. – Tasarının 2 nci maddesi aynen kabul edilmiştir.

Denge

MADDE 3. – Tasarının 3 üncü maddesi aynen kabul edilmiştir.

Tamamlayıcı Ödenek

MADDE 4. – Tasarının 4 üncü maddesi aynen kabul edilmiştir.

Devredilen Ödenek

MADDE 5. – Tasarının 5 inci maddesi aynen kabul edilmiştir.

İptal Edilen Ödenek

MADDE 6. – Tasarının 6 ncı maddesi aynen kabul edilmiştir.

(Hükümetin Teklif Ettiği Metin)

Yürürlük

MADDE 7. - Bu kanun yayımı tarihinde yürürlüğe girer.

Yürütme

MADDE 8. - Bu Kanun hükümlerini Bakanlar Kurulu yürütür.

(Plan ve Bütçe Komisyonunun Kabul Ettiği Metin)

Yürürlük

MADDE 7. - Tasarının 7 nci maddesi aynen kabul edilmiştir.

Yürütme

MADDE 8. - Tasarının 8 inci maddesi aynen kabul edilmiştir.

Bülent Ecevit

Başbakan

Devlet Bak. ve Başb. Yrd.

D. Bahçeli

Devlet Bakanı

R. Önal

Devlet Bakanı

Prof. Dr. Ş. S. Gürel

Devlet Bakanı

M. Yılmaz

Devlet Bakanı

H. Gemici

Devlet Bakanı

F. Ünlü

Millî Savunma Bakanı

S. Çakmakoglu

Maliye Bakanı

S. Oral

Sağlık Bakanı

Doç. Dr. O. Durmuş

Çalışma ve Sosyal Güv. Bakanı

Y. Okuyan

Kültür Bakanı

M. İ. Talay

Devlet Bak. ve Başb. Yrd.

H. H. Özkan

Devlet Bakanı

Prof. Dr. T. Toskay

Devlet Bakanı V.

Prof. Dr. T. Toskay

Devlet Bakanı

Prof. Dr. R. Mirzaoglu

Devlet Bakanı.

Prof. Dr. Ş. Üşenmez

Devlet Bakanı V.

Prof. Dr. Ş. Üşenmez

İçişleri Bakanı

S. Tantan

Millî Eğitim Bakanı

M. Bostancıoğlu

Ulaştırma Bakanı

Prof. Dr. E. Öksüz

Sanayi ve Ticaret Bakanı

A. K. Tanrikulu

Turizm Bakanı

E. Mumcu

Çevre Bakanı

F. Aytekin

Devlet Bak. ve Başb. Yrd.

M. Yılmaz

Devlet Bakanı

M. Keçeciler

Devlet Bakanı

Y. Yalova

Devlet Bakanı

R. K. Yücelen

Devlet Bakanı

E. S. Gaydalı

Adalet Bakanı

Prof. Dr. H. S. Türk

Dışişleri Bakanı

İ. Cem

Bayındırlık ve İskân Bakanı

K. Aydın

Tarım ve Köyişleri Bakanı

Prof. Dr. H. Y. Gökalp

En. ve Tab. Kay. Bakanı

M. C. Erstümer

Orman Bakanı

Prof. Dr. N. Çağan

**“1999 MALİ YILI
KATMA BÜTÇELİ İDARELER
KESİN HESAP KANUNU TASARISI” NİN
PLAN VE BÜTÇE KOMİSYONUNCA
KABUL EDİLEN METNİNE
EKLİ CETVELLER**

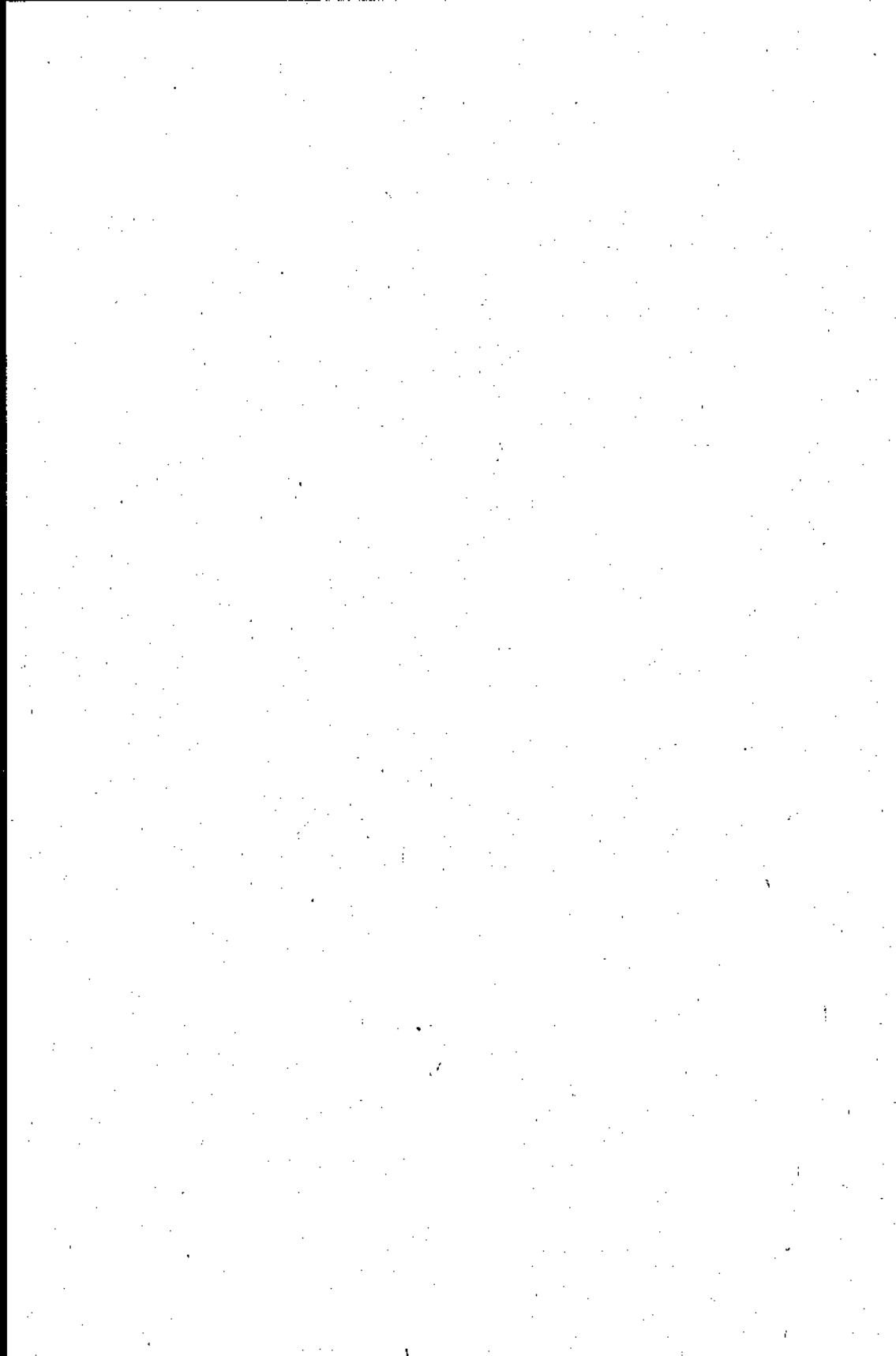

1999 YILI KATMA BÜTÇE (A) CETVELİ

(BİN TL.)

| AÇIKLAMA | GENEL ÖDENEK TOPLAMI | TOPLAM HARCAMA | İPTAL EDİLEN ÖDENEK | ÖDENEK DIŞI HARCAMA | 1050 S.K. 55. MAD VE ÖZEL KANUNLAR GER. ERTESİ YILA DEVREDEN ÖDENEK | 1050 S.K. 83. MAD. VE DIŞ PROJE KREDİLERİNDEN ERTESİ YILA DEVREDEN |
|---|----------------------|-----------------|---------------------|---------------------|---|--|
| TARIM REFORMU GENEL MÜDÜRLÜĞÜ | 3 784 260 000 | 3 560 296 019 | 225 247 449 | 1 283 468 | | |
| VAKIFLAR GENEL MÜDÜRLÜĞÜ | 36 278 455 186 | 35 325 325 944 | 1 108 133 369 | 257 760 913 | 102 756 786 | |
| GENÇLİK VE SPOR GENEL MÜDÜRLÜĞÜ | 36 141 402 978 | 35 333 617 674 | 186 004 269 | | 621 781 035 | |
| KARAYOLLARI GENEL MÜDÜRLÜĞÜ | 533 089 040 481 | 514 322 353 731 | 17 090 195 524 | 1 182 957 798 | 2 859 448 004 | 392 803 028 |
| DEVLET SU İŞLERİ GENEL MÜDÜRLÜĞÜ | 660 395 946 025 | 640 339 300 916 | 17 988 152 947 | 4 254 139 | 2 092 746 301 | 549 017 302 |
| HUDUT VE SAHİLLER SAĞLIK GENEL MÜDÜRLÜĞÜ | 8 135 054 692 | 1 685 526 705 | 261 637 219 | | 6 187 890 768 | |
| ORMAN GENEL MÜDÜRLÜĞÜ | 53 418 850 000 | 50 173 730 549 | 3 252 951 816 | 7 842 365 | | |
| KÖY HİZMETLERİ GENEL MÜDÜRLÜĞÜ | 452 272 107 432 | 443 072 077 019 | 8 110 524 424 | 318 876 | 1 089 824 865 | 546 457 923 |
| PETROL İŞLERİ GENEL MÜDÜRLÜĞÜ | 755 190 671 | 661 181 797 | 94 008 874 | | | |
| SOSYAL HİZMETLER VE ÇOCUK ESİRGEME KURUMU GENEL MÜDÜRLÜĞÜ | 44 511 547 930 | 42 709 139 993 | 1 563 398 195 | 31 481 227 | 270 490 969 | |
| TELSİZ GENEL MÜDÜRLÜĞÜ | 10 243 155 817 | 8 543 427 156 | 168 450 198 | | 1 531 278 465 | |
| YÜKSEK ÖĞRETİM KURULU | 4 720 437 992 | 2 245 931 331 | 2 512 902 575 | 38 395 914 | | 593 492 |
| ANKARA ÜNİVERSİTESİ | 48 024 225 693 | 48 537 709 477 | 690 954 253 | 1 259 453 676 | 55 015 639 | |
| ORTA DOĞU TEKNİK ÜNİVERSİTESİ | 27 424 996 755 | 26 577 315 217 | 762 124 088 | | 85 557 450 | 2 344 500 |
| HACETTEPE ÜNİVERSİTESİ | 47 642 741 309 | 46 408 836 474 | 1 349 070 087 | 250 214 048 | 135 048 796 | 174 833 964 |
| GAZİ ÜNİVERSİTESİ | 38 712 245 164 | 37 882 724 420 | 484 559 754 | 195 216 083 | 540 176 073 | 14 850 000 |

1999 YILI KATMA BÜTÇE (A) CETVELİ

(BİN TL)

| AÇIKLAMA | GENEL ÖDENEK TOPLAMI | TOPLAM HARCAMA | İPTAL EDİLEN ÖDENEK | ÖDENEK DIŞI HARCAMA | 1050 S.K. 55. MAD VE ÖZEL KANUNLAR GER. ERTESİ YILA DEVREDEDEN ÖDENEK | 1050 S.K. 63. MAD. VE DIŞ PROJE KREDİLERİNDEN ERTESİ YILA DEVREDEN |
|------------------------------|----------------------|----------------|---------------------|---------------------|---|--|
| İSTANBUL ÜNİVERSİTESİ | 66 322 125 900 | 61 481 075 115 | 4 179 786 755 | 150 098 473 | 811 362 503 | 971 247 510 |
| İSTANBUL TEKNİK ÜNİVERSİTESİ | 22 377 690 682 | 22 037 482 847 | 686 030 058 | 345 177 761 | 375 538 | 260 786 000 |
| BOĞAZİÇİ ÜNİVERSİTESİ | 12 984 266 313 | 12 563 604 244 | 403 113 417 | | 17 548 652 | |
| MARMARA ÜNİVERSİTESİ | 25 334 630 833 | 24 584 311 850 | 606 424 322 | 139 790 882 | 283 685 543 | 304 798 200 |
| YILDIZ TEKNİK ÜNİVERSİTESİ | 11 482 182 833 | 11 281 262 896 | 230 938 442 | 184 166 518 | 154 147 013 | |
| MİMAR SİNAN ÜNİVERSİTESİ | 8 149 837 521 | 8 105 134 053 | 134 828 601 | 99 580 359 | 9 455 226 | |
| EGE ÜNİVERSİTESİ | 34 578 542 893 | 34 219 898 134 | 543 862 715 | 201 954 223 | 16 738 267 | |
| DOKUZ EYLÜL ÜNİVERSİTESİ | 28 727 408 760 | 27 813 641 455 | 838 231 899 | 84 495 200 | 160 030 606 | 393 223 365 |
| TRAKYA ÜNİVERSİTESİ | 14 405 058 517 | 14 250 282 288 | 281 616 428 | 154 612 158 | 57 791 947 | |
| ULUDAĞ ÜNİVERSİTESİ | 22 373 606 145 | 21 371 268 583 | 923 031 424 | 141 811 249 | 221 017 387 | 210 000 000 |
| ANADOLU ÜNİVERSİTESİ | 23 882 881 780 | 23 184 234 621 | 621 537 493 | | 77 109 666 | 187 895 658 |
| SELÇUK ÜNİVERSİTESİ | 22 711 674 015 | 22 505 449 745 | 309 712 887 | 228 111 454 | 124 622 837 | |
| AKDENİZ ÜNİVERSİTESİ | 13 836 430 421 | 13 928 161 315 | 186 683 892 | 299 078 000 | 22 663 214 | |
| ERCİYES ÜNİVERSİTESİ | 18 238 153 892 | 16 622 793 114 | 1 450 497 353 | | 162 883 425 | 998 158 433 |
| CUMHURİYET ÜNİVERSİTESİ | 13 447 717 172 | 13 465 027 800 | 363 619 861 | 482 322 682 | 101 382 193 | |
| ÇUKUROVA ÜNİVERSİTESİ | 25 673 732 065 | 25 209 335 308 | 488 944 683 | 210 848 065 | 186 300 139 | |

1999 YILI KATMA BÜTÇE (A) CETVELİ

(BİN TL)

| AÇIKLAMA | GENEL ÖDENEK TOPLAMI | TOPLAM HARCAMA | İPTAL EDİLEN ÖDENEK | ÖDENEK DIŞI HARCAMA | 1050 S.K. 55. MAD VE ÖZEL KANUNLAR GER. ERTESİ YILA DEVREDEDEN ÖDENEK | 1050 S.K. 83. MAD. VE DIŞ PROJE KREDİLERİNDEN ERTESİ YILA DEVREDEDEN |
|------------------------------------|----------------------|----------------|---------------------|---------------------|---|--|
| ONDOKUZ MAYIS ÜNİVERSİTESİ | 19 470 612 212 | 18 226 190 889 | 1 100 936 195 | 26 311 083 | 169 796 211 | 984 915 370 |
| KARADENİZ TEKNİK ÜNİVERSİTESİ | 19 750 685 887 | 19 125 484 919 | 577 246 719 | 269 371 541 | 307 325 790 | |
| ATATÜRK ÜNİVERSİTESİ | 31 164 525 033 | 30 372 825 260 | 552 307 084 | | 239 392 689 | 181 028 804 |
| İNÖNÜ ÜNİVERSİTESİ | 13 079 728 363 | 12 888 910 911 | 245 879 213 | 120 630 799 | 65 569 038 | |
| FIRAT ÜNİVERSİTESİ | 16 799 792 825 | 15 254 319 247 | 2 131 225 889 | 634 681 222 | 48 928 911 | 948 182 345 |
| DİCLE ÜNİVERSİTESİ | 16 215 595 610 | 16 133 315 253 | 182 166 499 | 171 241 295 | 71 355 153 | |
| YÜZÜNCÜ YIL ÜNİVERSİTESİ | 14 446 947 020 | 14 390 223 783 | 145 016 214 | 214 713 611 | 126 420 634 | |
| GAZİANTEP ÜNİVERSİTESİ | 8 731 218 646 | 8 640 152 139 | 220 321 525 | 143 964 584 | 14 709 466 | |
| İZMİR YÜKSEK TEKNOLOJİ ENSTİTÜSÜ | 4 198 968 935 | 3 858 503 249 | 348 802 527 | 8 336 841 | | 182 500 000 |
| GEBZE YÜKSEK TEKNOLOJİ ENSTİTÜSÜ | 3 986 338 328 | 3 665 315 851 | 286 189 143 | | 14 833 334 | 196 617 118 |
| HARRAN ÜNİVERSİTESİ | 7 640 663 778 | 7 537 410 802 | 135 130 556 | 34 787 009 | 2 909 429 | |
| SÜLEYMAN DEMİREL ÜNİVERSİTESİ | 15 031 842 333 | 14 438 323 458 | 532 474 777 | 95 308 416 | 166 352 514 | 353 978 762 |
| ADNAN MENDERES ÜNİVERSİTESİ | 6 790 411 187 | 6 652 608 384 | 137 269 457 | | 533 346 | |
| ZONGULDAK KARAEĞLİMAZ ÜNİVERSİTESİ | 6 456 665 175 | 6 411 933 231 | 59 127 314 | 15 267 987 | 872 617 | |
| MERSİN ÜNİVERSİTESİ | 7 732 249 194 | 7 790 610 467 | 66 182 135 | 137 198 852 | 22 875 444 | |
| PAMUKKALE ÜNİVERSİTESİ | 8 899 971 159 | 8 661 864 062 | 139 273 023 | | 98 834 074 | |

1999 YILI KATMA BÜTÇE (A) CETVELİ

(BİN TL)

| AÇIKLAMA | GENEL ÖDENEK TOPLAMI | TOPLAM HARCAMA | İPTAL EDİLEN ÖDENEK | ÖDENEK DIŞI HARCAMA | 1050 S.K. 55. MAD VE ÖZEL KANUNLAR GER. ERTESİ YILA DEVREDEN ÖDENEK | 1050 S.K. 83. MAD. VE DİŞ PROJE KREDİLERİNDEN ERTESİ YILA DEVREDEN |
|---------------------------------------|----------------------|----------------|---------------------|---------------------|---|--|
| BALIKESİR ÜNİVERSİTESİ | 6 126 014 423 | 5 931 810 835 | 153 803 848 | 4 255 264 | 44 655 004 | |
| KOCAELİ ÜNİVERSİTESİ | 14 096 810 688 | 13 480 128 672 | 535 533 892 | 80 703 624 | 181 851 948 | 295 189 480 |
| SAKARYA ÜNİVERSİTESİ | 11 598 830 613 | 11 276 952 684 | 280 986 619 | 119 473 373 | 160 364 683 | |
| CELAL BAYAR ÜNİVERSİTESİ | 9 496 179 707 | 9 360 396 215 | 170 605 840 | 48 426 199 | 13 603 851 | |
| ABANT İZZET BAYSAL ÜNİVERSİTESİ | 7 984 895 440 | 7 442 251 433 | 564 603 260 | 148 607 757 | 127 648 504 | |
| MUSTAFA KEMAL ÜNİVERSİTESİ | 6 956 299 581 | 5 551 852 728 | 604 882 972 | 157 459 097 | 57 522 978 | |
| AFYON KOCATEPE ÜNİVERSİTESİ | 7 130 763 693 | 6 910 157 280 | 154 262 536 | 19 073 812 | 85 417 489 | |
| KAFKAS ÜNİVERSİTESİ | 4 871 764 896 | 4 773 882 530 | 96 719 940 | | 1 162 426 | |
| ÇANAKKALE ONSEKİZ MART ÜNİVERSİTESİ | 5 658 235 934 | 5 452 332 836 | 163 603 174 | 13 323 337 | 55 623 462 | |
| NİĞDE ÜNİVERSİTESİ | 7 723 622 443 | 7 364 483 936 | 147 965 043 | 4 457 886 | 215 531 350 | |
| DUMLUPINAR ÜNİVERSİTESİ | 7 119 626 626 | 6 919 021 827 | 58 009 888 | 152 167 833 | 294 762 744 | |
| GAZİOSMANPAŞA ÜNİVERSİTESİ | 6 015 216 971 | 5 404 075 920 | 581 952 392 | 27 021 882 | 56 210 541 | |
| MUĞLA ÜNİVERSİTESİ | 6 395 449 232 | 6 316 541 759 | 100 692 598 | 48 015 266 | 26 230 141 | |
| KAHRAMANMARAŞ SÜTÇÜ İMAM ÜNİVERSİTESİ | 6 893 471 750 | 6 509 261 818 | 388 431 367 | 205 708 626 | 1 487 091 | |
| KIRIKKALE ÜNİVERSİTESİ | 6 516 588 563 | 6 339 946 712 | 139 147 200 | | 36 494 651 | |
| OSMANGAZİ ÜNİVERSİTESİ | 12 743 724 263 | 12 602 210 306 | 184 870 283 | 112 224 114 | 58 867 786 | 55 282 305 |

1999 YILI KATMA BÜTÇE (A) CETVELİ

(BİN TL)

| AÇIKLAMA | GENEL ÖDENEK TOPLAMI | TOPLAM HARCA MA | İPTAL EDİLEN ÖDENEK | ÖDENEK DIŞI HARCA MA | 1050 S.K. 55. MAD VE ÖZEL KANUNLAR GER. ERTESİ YILA DEVREDEN ÖDENEK | 1050 S.K. 83. MAD. VE DIŞ PROJE KREDİLERİNDEN ERTESİ YILA DEVREDEN |
|--------------------------|----------------------|-------------------|---------------------|----------------------|---|--|
| GALATASARAY ÜNİVERSİTESİ | 3 123 795 589 | 2 908 405 666 | 238 071 583 | 22 681 660 | | |
| | | | | | | |
| GENEL TOPLAM | 2 697 699 903 944 | 2 606 570 920 663 | 79 369 557 874 | 8 977 647 199 | 20 737 072 606 | 8 204 701 539 |
| | | | | | | |
| MAZBUT VE MÜLHAK TOPLAMI | 2 328 468 731 | 548 245 139 | | | 1 780 223 592 | |

1999 YILI KATMA BÜTÇE (B) CETVELİ

(BİN TL.)

| Gelir Türü | Bölüm | Kesim | Madde | AÇIKLAMA | BÜTÇE TAHMİNİ | YILI TAHSİLATI |
|------------|-------|-------|-------|--|----------------|----------------|
| 1 | | | | VERGİ GELİRLERİ | 1 009 284 000 | 9 934 437 769 |
| | 3 | | | HARÇLAR VE RESİMLER | 1 009 284 000 | 9 934 437 769 |
| | | 1 | | Harçlar | 9 284 000 | 12 300 692 |
| | | 2 | | Gemi sağlık resmi | 1 000 000 000 | 9 922 137 077 |
| 2 | | | | VERGİ DIŞI NORMAL GELİRLER | 41 812 485 000 | 60 216 896 270 |
| | 1 | | | KURUMLAR HASILATI VE HİZMET GELİRLERİ | 4 845 026 000 | 6 780 262 647 |
| | | 1 | | Kurumlar hasılatı | 3 029 000 000 | 5 292 584 449 |
| | | 1 | | Sportif faaliyetlerden elde edilen gelirler | 16 000 000 | |
| | | 2 | | Futbol müsabakası müşterek bahis hasılatından elde edilen gelirler | 12 000 000 | |
| | | 3 | | Safi hasılat ve işletme kon | 1 000 000 | 2 187 450 |
| | | 4 | | Kuruluşlardan alınan paylar | 3 000 000 000 | 5 290 396 999 |
| | | 2 | | Hizmet gelirleri | 1 816 026 000 | 1 487 678 198 |
| | | 1 | | %5 teftiş ve denetleme payı | 750 000 000 | 1 050 865 931 |
| | | 2 | | Muayene, tahli, tecrübe ve ekspertiz ücretleri | 80 132 000 | 62 592 267 |
| | | 3 | | Telsiz kullanma ve ruhsatname ücretleri | 976 894 000 | 366 220 000 |
| | | 4 | | Amatör telsizcilik belgesi ve sınav ücretleri | 2 000 000 | 1 000 000 |
| | | 5 | | Muayene denetim ve kontrol ücretleri | 3 000 000 | 5 000 000 |
| | | 6 | | Standartlar uygunluk test ücretleri | 4 000 000 | 2 000 000 |
| | 2 | | | PATRİMUVAN GELİRLERİ | 26 383 893 000 | 29 087 385 036 |
| | | 1 | | Taşınmaz mallar satış gelirleri | 221 833 000 | 245 907 169 |
| | | 2 | | Taşınmaz mallar idare gelirleri | 9 126 171 000 | 15 354 791 523 |
| | | 1 | | Lojman kira gelirleri | 3 713 413 000 | 2 089 113 735 |
| | | 3 | | Diğer taşınmaz mallar idare gelirleri | 5 412 758 000 | 13 285 677 788 |
| | | 3 | | Taşınır mallar gelirleri | 639 101 000 | 155 117 331 |
| | | 1 | | Taşınır mallar satış gelirleri | 380 430 000 | 75 762 447 |
| | | 2 | | Taşınır mallar kira gelirleri | 208 671 000 | 21 033 123 |
| | | 3 | | Gemi sağlık cüzdan bedeli | 50 000 000 | 58 321 781 |
| | | 4 | | İştirak gelirleri | 16 386 788 000 | 13 331 569 013 |

1999 YILI KATMA BÜTÇE (B) CETVELİ

(BİN TL.)

| Gelir Türü | Bölüm | Kesim | Madde | AÇIKLAMA | BÜTÇE TAHMİNİ | YILI TAHSİLATI |
|------------|-------|-------|-------|---|--------------------------|--------------------------|
| | | | 1 | Dowodillon tesis ve ortaklıklardan alınacak gelirler | 5 000 000 | 76 781 191 |
| | | | 2 | İştirak gelirleri | 5 512 843 000 | 8 571 013 468 |
| | | | 3 | Döner sermayelerden elde edilen gelirler | 7 693 945 000 | 4 005 847 955 |
| | | | 4 | İşletmelerden ,mükelleflerden tahsil olunacak amortisman ve işletme ücretleri | 2 985 000 000 | 677 926 399 |
| | 3 | | | FAİZLER VE TEMİNATLAR | 1 968 657 000 | 6 758 397 870 |
| | | 1 | | Faizler | 1 748 500 000 | 6 601 170 388 |
| | | 2 | | İrat kaydedilecek teminatlar | 220 137 000 | 154 987 032 |
| | | 3 | | Hisse senedi ve tahviller | 20 000 | 2 240 450 |
| | 4 | | | CEZALAR | 183 748 000 | 1 512 959 760 |
| | | 1 | | Para cezaları | 26 847 000 | 10 596 257 |
| | | 2 | | Müteahhithlerden alınacak gecikme cezaları | 146 901 000 | 154 784 445 |
| | | 3 | | Zamanında ödenmeyen ücret gelirlerinden alınacak gecikme cezaları | 10 000 000 | 1 347 579 058 |
| | 5 | | | ÇEŞİTLİ GELİRLER | 8 431 161 000 | 16 077 890 957 |
| | | 1 | | Şartname gelirleri | 165 864 000 | 93 911 669 |
| | | 2 | | Diğer çeşitli gelirler | 30 130 000 | |
| | | 2 | | İller Bankasından alınacak gaz bedeli | 1 000 | |
| | | 3 | | İdarece tahsil olunacak gelirler | 1 900 001 000 | 6 773 185 999 |
| | | 4 | | Orman genel müdürlüğü döner sermayesinden alınacak miktar | 1 000 | |
| | | 5 | | Diğer çeşitli gelirler | 6 335 364 000 | 9 210 793 289 |
| 3 | | | | ÖZEL GELİRLER, HAZİNE YARDIMI VE DEVLET KATKISI | 1 848 596 013 000 | 2 288 632 726 844 |
| | 1 | | | ÖZEL GELİRLER | 37 178 231 000 | 22 597 042 557 |
| | | 1 | | Devreden tahakkuk bakiyesi | 36 482 880 000 | |
| | | 2 | | Devreden nakit | 695 351 000 | 22 597 042 557 |
| | 2 | | | HAZİNE YARDIMI VE DEVLET KATKISI | 1 609 417 782 000 | 2 266 035 684 287 |
| | | 1 | | Hazine yardımı | 1 313 581 482 000 | 1 727 920 350 337 |
| | | 2 | | Yükseköğretim kurumlarının cari hizmet maliyetlerine devlet katkısı | 485 836 300 000 | 538 116 333 950 |
| 5 | | | | ŞARTLI BAĞIŞ VE YARDIMLAR | | 138 045 408 |
| 6 | 1 | | | YÜKSEKÖĞRETİM KURUMLARININ CARİ HİZMET MALİYETLERİNE ÖĞRENCİ KATKISI | | 84 110 562 740 |

1999 YILI KATMA BÜTÇE (B) CETVELİ

(BİN TL.)

| Gelir Türü | Bölüm | Kesim | Madde | AÇIKLAMA | BÜTÇE TAHMİNİ | YILI TAHSİLATI |
|------------|-------|-------|-------|---|-------------------|-------------------|
| 6 | 1 | 5 | | YÜKSEK ÖĞRETİM KURUMLARININ TAŞINMAZ MAL KİRA VE İŞLETME GELİRLERİ | | 2 282 657 803 |
| 6 | 6 | | | TELSİZ GEN. MÜD. GELİR FAZLASI | | 7 114 277 352 |
| 7 | | | | TAŞINMAZ MAL SATIŞ BEDELİ | | 493 633 054 |
| 7 | 7 | | | HER NEVİ SPOR, SAH. VE TES. | | 56 971 338 |
| 8 | 6 | | | KURUM VE MÜESSESELERCE YATIRILAN PARALAR | | 83 039 135 657 |
| 8 | 6 | 5 | 6 | KARAYOLLARI AKARYAKIT TÜKETİM FONU | | 327 291 641 |
| 8 | 6 | 5 | 7 | KAMU ORTAKLIĞI FONU | | 3 811 196 |
| 8 | 6 | 5 | 8 | OTOYOL GELİRLERİ | | 73 211 225 |
| | | | | İCMAL | | |
| 1 | | | | VERGİ GELİRLERİ | 1 009 284 000 | 9 934 437 769 |
| 2 | | | | VERGİ DIŞI NORMAL GELİRLER | 41 812 485 000 | 60 216 896 270 |
| 3 | | | | ÖZEL GELİRLER, HAZİNE YARDIMI VE DEVLET KATKISI | 1 846 596 013 000 | 2 286 632 726 844 |
| 5 | | | | ŞARTLI BAĞIŞ VE YARDIMLAR | | 138 045 408 |
| 6 | 1 | | | YÜKSEK ÖĞRETİM KURUMLARININ CARİ HİZMET MALİYETLERİNE ÖĞRENCİ KATKISI | | 84 110 562 740 |
| 6 | 1 | 5 | | YÜKSEK ÖĞRETİM KURUMLARININ TAŞINMAZ MAL KİRA VE İŞLETME GELİRLERİ | | 2 282 657 803 |
| 6 | 6 | | | TELSİZ GN. MÜD. GELİR FAZLASI | | 7 114 277 352 |
| 7 | | | | TAŞINMAZ MAL SATIŞ BEDELİ | | 493 633 054 |
| 7 | 7 | | | HER NEVİ SPOR, SAH. VE TES. | | 56 971 338 |
| 8 | 6 | | | KURUM VE MÜESSESELERCE YATIRILAN PARALAR | | 83 039 135 657 |
| 8 | 6 | 5 | 6 | KARAYOLLARI AKARYAKIT TÜKETİM FONU | | 327 291 641 |
| 8 | 6 | 5 | 7 | KAMU ORTAKLIĞI FONU | | 3 811 196 |
| 8 | 6 | 5 | 8 | OTOYOL GELİRLERİ | | 73 211 225 |
| | | | | GENEL TOPLAM | 1 889 417 782 000 | 2 541 423 658 497 |
| | | | | MAZBUT VE MÜLHAK TOPLAMI | | 548 245 139 |

1999 YILI TARIM REFORMU GENEL MÜDÜRLÜĞÜ (B) CETVELİ

(BİN TL.)

| Gelir Türü | Bölüm | Kesim | Madde | AÇIKLAMA | BÜTÇE TAHMİNİ | YILI TAHSİLATI |
|------------|-------|-------|-------|---|---------------|----------------|
| 2 | | | | VERGİ DIŞI NORMAL GELİRLER | 55 000 000 | 32 513 454 |
| | 2 | | | PATRİMLUVAN GELİRLERİ | 40 000 000 | 13 435 191 |
| | | 1 | | Taşınmaz malkar satış gelirleri | 18 000 000 | |
| | | 2 | | Taşınmaz malkar idare gelirleri | 22 000 000 | 13 435 191 |
| | | | 1 | Lojman kira gelirleri | 20 000 000 | 13 435 191 |
| | | | 3 | Diğer taşınmaz malkar idare gelirleri | 2 000 000 | |
| | 3 | | | FAİZLER VE TEMİNATLAR | 3 000 000 | 12 215 784 |
| | | 1 | | Faizler | 1 500 000 | 12 215 784 |
| | | 2 | | İmtar kaydedilecek teminatlar | 1 500 000 | |
| | 4 | | | CEZALAR | 2 000 000 | |
| | | 2 | | Müteahhiflerden alınacak gecikme cezaları | 2 000 000 | |
| | 5 | | | ÇEŞİTLİ GELİRLER | 10 000 000 | 6 862 479 |
| | | 1 | | Şartname gelirleri | 2 000 000 | |
| | | 5 | | Diğer çeşitli gelirlir | 8 000 000 | 6 862 479 |
| | 3 | | | ÖZEL GELİRLER, HAZİNE YARDIMI VE DEVLET KATKISI | 3 144 000 000 | 3 158 553 261 |
| | | 1 | | ÖZEL GELİRLER | 25 000 000 | 109 553 261 |
| | | | 1 | Devreden tahakkuk bakiyesi | 15 000 000 | |
| | | | 2 | Devreden nakit | 10 000 000 | 109 553 261 |
| | | 2 | | HAZİNE YARDIMI VE DEVLET KATKISI | 3 119 000 000 | 3 049 000 000 |
| | | | 1 | Hazine yardımı | 3 119 000 000 | 3 049 000 000 |
| | | | | İCMAL | | |
| | 2 | | | VERGİ DIŞI NORMAL GELİRLER | 55 000 000 | 32 513 454 |
| | 3 | | | ÖZEL GELİRLER, HAZİNE YARDIMI VE DEVLET KATKISI | 3 144 000 000 | 3 158 553 261 |
| | | | | GENEL TOPLAM | 3 199 000 000 | 3 191 066 715 |

1999 YILI VAKIFLAR GENEL MÜDÜRLÜĞÜ (B) CETVELİ

(BİN TL.)

| Gelir Türü | Bölüm | Kesim | Maddesi | AÇIKLAMA | BÜTÇE TAHMİNİ | YILI TAHSİLATI |
|------------|-------|-------|---------|---|----------------|----------------|
| 2 | | | | VERGİ DIŞI NORMAL GELİRLER | 12 899 095 000 | 26 751 206 371 |
| | 1 | | | KURUMLAR HASILATI VE HİZMET GELİRLERİ | 751 000 000 | 1 053 053 381 |
| | | 1 | | Kurumlar hasılatı | 1 000 000 | 2 187 450 |
| | | 3 | | Safi hasılat ve işletme kan | 1 000 000 | 2 187 450 |
| | | 2 | | Hizmet gelirleri | 750 000 000 | 1 050 865 931 |
| | | 1 | | %5 teftiş ve denetleme payı | 750 000 000 | 1 050 865 931 |
| | 2 | | | PATRİMOVAN GELİRLERİ | 10 589 845 000 | 21 361 430 355 |
| | | 1 | | Taşınmaz mallar satış gelirleri | 1 000 | |
| | | 2 | | Taşınmaz mallar idare gelirleri | 5 080 000 000 | 12 789 811 822 |
| | | 1 | | Lojman kira gelirleri | 80 000 000 | 83 262 289 |
| | | 3 | | Diğer taşınmaz mallar idare gelirleri | 5 000 000 000 | 12 726 549 553 |
| | | 3 | | Taşınır mallar gelirleri | 2 001 000 | 2 426 214 |
| | | 1 | | Taşınır mallar satış gelirleri | 2 000 000 | 2 426 214 |
| | | 2 | | Taşınır mallar kira gelirleri | 1 000 | |
| | | 4 | | İştirak gelirleri | 5 507 843 000 | 6 569 192 319 |
| | | 2 | | İştirak gelirleri | 5 507 843 000 | 6 569 192 319 |
| | 3 | | | FAİZLER VE TEMİNATLAR | 1 050 000 000 | 3 744 104 142 |
| | | 1 | | Faizler | 1 000 000 000 | 3 722 924 255 |
| | | 2 | | İrat kaydedilecek teminatlar | 50 000 000 | 21 179 887 |
| | 4 | | | CEZALAR | 7 150 000 | 3 267 958 |
| | | 1 | | Para cezaları | 150 000 | 805 169 |
| | | 2 | | Müleahhilerden alınacak gecikme cezaları | 7 000 000 | 2 462 789 |
| | 5 | | | ÇEŞİTLİ GELİRLER | 502 000 000 | 589 329 535 |
| | | 1 | | Şartname gelirleri | 2 000 000 | 2 464 063 |
| | | 5 | | Diğer çeşitli gelirler | 500 000 000 | 586 865 472 |
| | 3 | | | ÖZEL GELİRLER, HAZİNE YARDIMI VE DEVLET KATKISI | 48 065 000 | 16 646 828 377 |
| | | 1 | | ÖZEL GELİRLER | 5 000 | 15 038 828 377 |
| | | 1 | | Devreden tahakkuk bakiyesi | 5 000 | |

1999 YILI VAKIFLAR GENEL MÜDÜRLÜĞÜ (B) CETVELİ

(BİN TL.)

| Geçir Tutarı | Bölüm | Kesim | Madde | AÇIKLAMA | BÜTÇE TAHRİMİ | YILI TAHSİLATI |
|--------------|-------|-------|-------|---|----------------|----------------|
| | | 2 | | Devreden nakit | | 15 038 828 377 |
| | 2 | | | HAZINE YARDIMI VE DEVLET KATKISI | 48 060 000 | 1 608 000 000 |
| | | 1 | | Hazine yardımı | 48 060 000 | 1 608 000 000 |
| | | | | İCMAL | | |
| 2 | | | | VERGİ DIŞI NORMAL GELİRLER | 12 899 995 000 | 26 751 205 371 |
| 3 | | | | ÖZEL GELİRLER, HAZINE YARDIMI VE DEVLET KATKISI | 48 065 000 | 18 646 828 377 |
| | | | | GENEL TOPLAM | 12 948 060 000 | 43 398 033 748 |
| | | | | MAZBUT VE MÜLHAK TOPLAMI | | 548 245 139 |

1999 YILI GENÇLİK VE SPOR GENEL MÜDÜRLÜĞÜ (B) CETVELİ

(BİN TL.)

| Gelir Türü | Bölüm | Kesim | Madde | AÇIKLAMA | BÜTÇE TAHMİNİ | YILI TAHSİLATI |
|------------|-------|-------|-------|--|----------------|----------------|
| 2 | | | | VERGİ DIŞI NORMAL GELİRLER | 429 761 000 | 64 642 200 |
| | 1 | | | KURUMLAR HASILATI VE HİZMET GELİRLERİ | 28 000 000 | |
| | | 1 | | Kurumlar hasılatı | 28 000 000 | |
| | | | 1 | Sporif faaliyetlerden elde edilen gelirler | 16 000 000 | |
| | | | 2 | Futbol müsabakası müşterek bahis hasılatından elde edilen gelirler | 12 000 000 | |
| | 2 | | | PATRİMOVAN GELİRLERİ | 115 000 000 | 2 961 318 |
| | | 1 | | Taşınmaz mallar satış gelirleri | 100 000 000 | |
| | | | 2 | Taşınmaz mallar idare gelirleri | 15 000 000 | 2 961 318 |
| | | | 1 | Lojman kira gelirleri | 7 000 000 | 2 749 318 |
| | | | 3 | Diğer taşınmaz mallar idare gelirleri | 8 000 000 | 212 000 |
| | 3 | | | FAİZLER VE TEMİNATLAR | 75 600 000 | 20 670 242 |
| | | 1 | | Faizler | 70 000 000 | 20 670 242 |
| | | | 2 | İrat kaydedilecek teminallar | 5 500 000 | |
| | 5 | | | ÇEŞİTLİ GELİRLER | 211 261 000 | 40 910 640 |
| | | 1 | | Şartname gelirleri | 6 261 000 | 127 500 |
| | | | 5 | Diğer çeşitli gelirler | 205 000 000 | 40 783 140 |
| | 3 | | | ÖZEL GELİRLER, HAZİNE YARDIMI VE DEVLET KATKISI | 21 913 740 000 | 26 418 600 000 |
| | | 1 | | ÖZEL GELİRLER | 670 239 000 | |
| | | | 1 | Devreden tahakkuk bakiyesi | 670 239 000 | |
| | | 2 | | HAZİNE YARDIMI VE DEVLET KATKISI | 21 243 501 000 | 26 418 500 000 |
| | | | 1 | Hazine yardımı | 21 243 501 000 | 26 418 500 000 |
| | 7 | | | TAŞINMAZ MAL SATIŞ BEDELİ | | 493 833 054 |
| | 7 | 7 | | HER NEVİ SPOR, SAH. VE TES. | | 56 971 336 |
| | 8 | 8 | | KURUM VE MÜESSESELERCE YATIRILAN PARALAR | | 6 724 751 561 |
| | | | | İCMAL | | |

1999 YILI GENÇLİK VE SPOR GENEL MÜDÜRLÜĞÜ (B) CETVELİ

(BİN TL.)

| Gelir Türü | Bölüm | Kesim | Madde | AÇIKLAMA | BÜTÇE TAHMİNİ | YILI TAHSİLATI |
|------------|-------|-------|-------|---|----------------|----------------|
| 2 | | | | VERGİ DIŞI NORMAL GELİRLER | 429 781 000 | 64 842 200 |
| 3 | | | | ÖZEL GELİRLER, HAZİNE YARDIMI VE DEVLET KATKISI | 21 913 740 000 | 26 418 600 000 |
| 7 | | | | TAŞINMAZ MAL SATIŞ BEDELİ | | 493 633 064 |
| 7 | 7 | | | HER NEVİ SPOR, SAHA, TESİS YAPIM GİDERLERİ KARŞILIĞI GELİRLER | | 56 971 338 |
| 8 | 6 | | | KURUM VE MÜESSESELERCE YATIRILAN PARALAR | | 6 724 761 661 |
| | | | | | | |
| | | | | GENEL TOPLAM | 22 343 501 000 | 33 760 398 163 |

1999 YILI KARAYOLLARI GENEL MÜDÜRLÜĞÜ (A) CETVELİ

(BİN TL)

| PROGRAM | AÇIKLAMA | GENEL ÖDENEK TOPLAMI | TOPLAM HARCAMA | İPTAL EDİLEN ÖDENEK | ÖDENEK DIŞI HARCAMA | 1050 SK.55. MAD.VE ÖZEL KANUNLAR GER. ERTESİ YILA DEVREDEN ÖDENEK | 1050 S.K. 83.MAD. ve DİŞ PROJE KREDİLERİNDEN ERTESİ YILA DEVREDEN |
|---------|---|----------------------|-----------------|---------------------|---------------------|---|---|
| 101 | GENEL YÖNETİM VE DESTEK HİZMETLERİ | 170 969 904 000 | 161 156 132 408 | 10 993 760 050 | 1 179 988 458 | | |
| 111 | KARAYOLLARI PLANLAMA PROJE VE KEŞİF HİZMETLERİ | 5 304 950 000 | 3 963 700 558 | 1 341 249 442 | | | |
| 112 | KARAYOLLARI YATIRIM HİZMETLERİ | 210 324 257 887 | 207 729 489 136 | 2 594 768 751 | | | 7 154 970 |
| 113 | BAKIM VE İŞLETME HİZMETLERİ | 69 249 026 000 | 68 493 961 991 | 755 064 009 | | | |
| 900 | HİZMET PROGRAMLARINA DAĞITILAMAYAN TRANSFERLER | 22 526 780 669 | 22 250 443 795 | 279 305 214 | 2 969 340 | | |
| 990 | ÖZEL ÖDENEKLERE İLİŞKİN HİZMETLERİN YÜRÜTÜLMESİ | 11 947 146 617 | 9 087 699 613 | | | 2 859 448 004 | |
| 999 | DİŞ PROJE KREDİLERİ | 42 766 975 268 | 41 640 927 230 | 1 126 048 058 | | | 385 648 058 |
| | | | | | | | |
| | | | | | | | |
| | | | | | | | |
| | | | | | | | |
| | | | | | | | |
| | | | | | | | |
| | | | | | | | |
| | | | | | | | |
| | | | | | | | |
| | | | | | | | |
| | | | | | | | |
| | | | | | | | |
| | | | | | | | |
| | GENEL TOPLAM | 533 089 040 461 | 514 322 353 731 | 17 080 196 524 | 1 182 957 798 | 2 859 448 004 | 392 803 028 |

1999 YILI KARAYOLLARI GENEL MÜDÜRLÜĞÜ (B) CETVELİ

(BİN TL.)

| Gelir Türü | Bölüm | Kesim | Madde | AÇIKLAMA | BÜTÇE TAHMİNİ | YILI TAHSİLATI |
|------------|-------|-------|-------|---|-----------------|-----------------|
| 2 | | | | VERGİ DIŞI NORMAL GELİRLER | 2 426 100 000 | 2 674 854 027 |
| | 1 | | | KURUMLAR HASILATI VE HİZMET GELİRLERİ | 75 000 000 | 45 546 267 |
| | | 2 | | Hizmet gelirleri | 75 000 000 | 45 546 267 |
| | | | 2 | Muayene, tahlil, tecrüba ve ekspertiz ücretleri | 75 000 000 | 45 546 267 |
| | 2 | | | PATRİMUVAN GELİRLERİ | 810 000 000 | 646 485 816 |
| | | 1 | | Taşınmaz mallar satış gelirleri | 1 000 000 | 114 200 217 |
| | | 2 | | Taşınmaz mallar idare gelirleri | 800 000 000 | 521 423 985 |
| | | | 1 | Lojman kira gelirleri | 750 000 000 | 405 496 798 |
| | | | 3 | Diğer taşınmaz mallar idare gelirleri | 50 000 000 | 35 927 187 |
| | | 3 | | Taşınır maliyat gelirleri | 9 000 000 | 10 861 814 |
| | | | 1 | Taşınır mallar satış gelirleri | 8 000 000 | 8 773 459 |
| | | | 2 | Taşınır mallar kira gelirleri | 1 000 000 | 2 088 155 |
| | 3 | | | FAİZLER VE TEMİNATLAR | 13 000 000 | 33 040 665 |
| | | 1 | | Faizler | 12 000 000 | 28 374 850 |
| | | 2 | | İrat kaydedilecek teminatlar | 1 000 000 | 4 665 815 |
| | 4 | | | CEZALAR | 12 100 000 | 58 314 477 |
| | | 1 | | Para cezaları | 100 000 | 15 598 |
| | | 2 | | Müteahhitten alınacak gecikme cezaları | 12 000 000 | 58 298 879 |
| | 5 | | | ÇEŞİTLİ GELİRLER | 1 516 000 000 | 1 891 466 802 |
| | | 1 | | Şarhname gelirleri | 16 000 000 | 5 056 597 |
| | | 5 | | Diğer çeşitli gelirler | 1 500 000 000 | 1 886 410 205 |
| | 3 | | | ÖZEL GELİRLER, HAZINE YARDIMI VE DEVLET KATKISI | 327 383 035 000 | 446 840 729 989 |
| | | 1 | | ÖZEL GELİRLER | 27 757 100 000 | |
| | | 1 | | Davreden tahakkuk bakiyesi | 27 757 100 000 | |
| | | 2 | | HAZINE YARDIMI VE DEVLET KATKISI | 299 625 935 000 | 446 840 729 989 |
| | | | 1 | Hazine yardımı | 299 625 935 000 | 446 840 729 989 |
| 8 | 6 | | | KURUM VE MÜESSESELERCE YATIRILAN PARALAR | | 8 683 384 551 |
| 8 | 6 | 5 | 6 | KARAYOLLARI AKARYAKIT TÜKETİM FONU | | 327 291 641 |

1999 YILI KARAYOLLARI GENEL MÜDÜRLÜĞÜ (B) CETVELİ

(BİN TL.)

| Gelir Türü | Bölüm | Kesim | Madde | AÇIKLAMA | BÜTÇE TAHMİNİ | YILI TAHSİLATI |
|------------|-------|-------|-------|---|-----------------|-----------------|
| 8 | 6 | 5 | 7 | KAMU ORTAKLIĞI FONU | | 3 811 196 |
| 8 | 6 | 5 | 8 | OTOYOL GELİRLERİ | | 73 211 225 |
| | | | | İCMAL | | |
| 2 | | | | VERGİ DIŞI NORMAL GELİRLER | 2 426 100 000 | 2 674 854 027 |
| 3 | | | | ÖZEL GELİRLER, HAZINE YARDIMI VE DEVLET KATKISI | 327 383 035 000 | 446 840 729 989 |
| 6 | 6 | | | KURUM VE MÜESSESELERCE YATIRILAN PARALAR | | 8 683 384 551 |
| 8 | 6 | 5 | 6 | KARAYOLLARI AKARYAKIT TÜKETİM FONU | | 327 281 641 |
| 8 | 6 | 5 | 7 | KAMU ORTAKLIĞI FONU | | 3 811 196 |
| 8 | 6 | 5 | 8 | OTOYOL GELİRLERİ | | 73 211 225 |
| | | | | | | |
| | | | | GENEL TOPLAM | 329 809 135 000 | 458 603 282 629 |

1999 YILI DEVLET SU İŞLERİ GENEL MÜDÜRLÜĞÜ (B) CETVELİ

(BİN TL)

| Gelir Türü | Bölüm | Kesim | Madde | AÇIKLAMA | BÜTÇE TAHMİNİ | YILI TAHSİLATI |
|------------|-------|-------|-------|--|------------------------|------------------------|
| 2 | | | | VERGİ DIŞI NORMAL GELİRLER | 6 470 000 000 | 3 966 337 256 |
| | 2 | | | PATRİMOVAN GELİRLERİ | 5 100 000 000 | 1 638 742 660 |
| | | 1 | | Taşınmaz mallar satış gelirleri | 100 000 000 | 96 105 900 |
| | | 2 | | Taşınmaz mallar idare gelirleri | 1 500 000 000 | 739 184 317 |
| | | 1 | | Lojman kira gelirleri | 1 400 000 000 | 682 054 258 |
| | | 3 | | Diğer taşınmaz mallar idare gelirleri | 100 000 000 | 57 130 059 |
| | | 3 | | Taşınır mallar gelirleri | 500 000 000 | 47 923 704 |
| | | 1 | | Taşınır mallar satış gelirleri | 300 000 000 | 29 880 691 |
| | | 2 | | Taşınır mallar kira gelirleri | 200 000 000 | 18 035 113 |
| | | 4 | | İştirak gelirleri | 3 000 000 000 | 756 528 739 |
| | | 1 | | Devredilen tesis ve ortaklıklardan alınacak gelirler | 8 000 000 | 76 781 191 |
| | | 2 | | İştirak gelirleri | 5 000 000 | 1 021 149 |
| | | 3 | | Döner sermayelerden elde edilen gelirler | 5 000 000 | |
| | | 4 | | İşletmelerden ,mükelleflerden tahsil olunacak amortisman ve işletme ücreti | 2 985 000 000 | 677 926 399 |
| 3 | | | | FAİZLER VE TEMİNATLAR | 10 000 000 | 82 293 325 |
| | | 1 | | Faizler | 5 000 000 | 66 457 088 |
| | | 2 | | İrat kaydedilecek teminatlar | 5 000 000 | 15 836 237 |
| | 4 | | | CEZALAR | 10 000 000 | 61 430 628 |
| | | 1 | | Para cezaları | 5 000 000 | 925 109 |
| | | 2 | | Müteahhirlere alınacak gecikme cezaları | 5 000 000 | 60 505 519 |
| | 5 | | | ÇEŞİTLİ GELİRLER | 1 350 000 000 | 2 193 870 643 |
| | | 1 | | Şartname gelirleri | 50 000 000 | 25 327 635 |
| | | 3 | | İdarece tahsil olunacak gelirler | 1 150 000 000 | 1 514 083 393 |
| | | 5 | | Diğer çeşitli gelirler | 150 000 000 | 654 459 615 |
| 3 | | | | ÖZEL GELİRLER, HAZİNE YARDIMI VE DEVLET KATKISI | 490 446 550 000 | 564 641 555 096 |
| | 1 | | | ÖZEL GELİRLER | 30 000 000 | |
| | | 1 | | Devreden tahakkuk bakiyesi | 30 000 000 | |
| | 2 | | | HAZİNE YARDIMI VE DEVLET KATKISI | 490 416 550 000 | 564 641 555 096 |

1999 YILI DEVLET SU İŞLERİ GENEL MÜDÜRLÜĞÜ (B) CETVELİ

(BİN TL)

| Gelir Türü | Bölüm | Kesim | Madde | AÇIKLAMA | BÜTÇE TAHMİNİ | YILI TAHSİLATI |
|------------|-------|-------|-------|---|-----------------|-----------------|
| | | 1 | | Hazine yardımı | 490 416 550 000 | 564 641 555 096 |
| 8 | 6 | | | KURUM VE MÜESSESELERCE YATIRILAN PARALAR | | 68 069 882 909 |
| | | | | | | |
| | | | | İCMAL | | |
| 2 | | | | VERGİ DIŞI NORMAL GELİRLER | 6 470 000 000 | 3 966 337 256 |
| 3 | | | | ÖZEL GELİRLER, HAZİNE YARDIMI VE DEVLET KATKISI | 400 446 550 000 | 564 641 555 096 |
| 8 | 6 | | | KURUM VE MÜESSESELERCE YATIRILAN PARALAR | | 68 069 882 909 |
| | | | | | | |
| | | | | GENEL TOPLAM | 496 916 550 000 | 636 577 775 261 |

1999 YILI HUDUT VE SAHİLLER SAĞLIK GN. MÜD. (B) CETVELİ

(BİN TL.)

| Gelir Türü | Bölüm | Kesim | Madde | AÇIKLAMA | BÜTÇE TAHMİNİ | YILI TAHSİLATI |
|------------|-------|-------|-------|---|---------------|----------------|
| 1 | | | | VERGİ GELİRLERİ | 1 000 000 000 | 9 922 137 077 |
| | 3 | | | HARÇLAR VE RESİMLER | 1 000 000 000 | 9 922 137 077 |
| | | 2 | | Gemi sağlık resmi | 1 000 000 000 | 9 922 137 077 |
| 2 | | | | VERGİ DIŞI NORMAL GELİRLER | 201 000 000 | 649 681 554 |
| | 2 | | | PATRİMUVAN GELİRLERİ | 100 100 000 | 83 140 761 |
| | | 1 | | Taşınmaz mallar satış gelirleri | 40 000 | |
| | | 2 | | Taşınmaz mallar idare gelirleri | 50 030 000 | 34 819 000 |
| | | 1 | | Lojman kira gelirleri | 50 000 000 | 34 819 000 |
| | | 3 | | Diğer taşınmaz mallar idare gelirleri | 30 000 | |
| | | 3 | | Taşınır mallar gelirleri | 50 030 000 | 50 321 761 |
| | | 1 | | Taşınır mallar satış gelirleri | 30 000 | |
| | | 3 | | Gemi sağlık cüzdanı bedeli | 50 000 000 | 58 321 761 |
| | 3 | | | FAİZLER VE TEMİNATLAR | 100 015 000 | 196 794 969 |
| | | 1 | | Faizler | 100 000 000 | 196 794 969 |
| | | 2 | | İrat kaydedilecek teminatlar | 15 000 | |
| | 4 | | | CEZALAR | 600 000 | 3 022 110 |
| | | 1 | | Para cezaları | 575 000 | 3 022 110 |
| | | 2 | | Müteahhitterden alınacak gecikme cezaları | 25 000 | |
| | 5 | | | ÇEŞİTLİ GELİRLER | 285 000 | 356 723 714 |
| | | 1 | | Şartname gelirleri | 55 000 | |
| | | 5 | | Diğer çeşitli gelirler | 230 000 | 356 723 714 |
| 3 | | | | ÖZEL GELİRLER, HAZİNE YARDIMI VE DEVLET KATKISI | 185 000 000 | 1 926 433 516 |
| | 1 | | | ÖZEL GELİRLER | 185 000 000 | 1 926 433 516 |
| | | 2 | | Devreden nakit | 185 000 000 | 1 926 433 516 |
| 8 | 6 | | | KURUM VE MÜESSESELERCE YATIRILAN PARALAR | | 561 163 924 |
| | | | | İCMAL | | |
| 1 | | | | VERGİ GELİRLERİ | 1 000 000 000 | 9 922 137 077 |

1999 YILI HUDUT VE SAHİLLER SAĞLIK GN. MÜD. (B) CETVELİ

(BİN TL.)

| Gelir Türü | Bölüm | Kesim | Madde | AÇIKLAMA | BÜTÇE TAHMİNİ | YILI TAHSİLATI |
|------------|-------|-------|-------|---|---------------|----------------|
| 2 | | | | VERGİ DIŞI NORMAL GELİRLER | 201 000 000 | 849 681 554 |
| 3 | | | | ÖZEL GELİRLER, HAZINE YARDIMI VE DEVLET KATKISI | 185 000 000 | 1 926 433 516 |
| 8 | 8 | | | KURUM VE MÜESSESELERCE YATIRILAN PARALAR | | 561 183 924 |
| | | | | | | |
| | | | | GENEL TOPLAM | 1 386 000 000 | 13 059 418 071 |

1999 YILI ORMAN GENEL MÜDÜRLÜĞÜ (B) CETVELİ

(BİN TL)

| Gelir Türü | Bölüm | Kesim | Madde | AÇIKLAMA | BÜTÇE TAHMİNİ | YILI TAHSİLATI |
|------------|-------|-------|-------|---|----------------|----------------|
| 2 | | | | VERGİ DIŞI NORMAL GELİRLER | 5 634 095 000 | 6 761 340 927 |
| | 2 | | | PATRİMOVAN GELİRLERİ | 4 852 510 000 | 1 398 067 752 |
| | | 2 | | Taşınmaz mallar idare gelirleri | 52 610 000 | 51 368 689 |
| | | | 1 | Lojman kira gelirleri | 52 500 000 | 42 422 198 |
| | | | 3 | Diğer taşınmaz mallar idare gelirleri | 10 000 | 8 944 491 |
| | | 4 | | İştirak gelirleri | 4 800 000 000 | 1 346 701 073 |
| | | | 3 | Döner sermayelerden elde edilen gelirler | 4 800 000 000 | 1 346 701 073 |
| | 3 | | | FAİZLER VE TEMİNATLAR | 1 010 000 | 24 659 015 |
| | | 1 | | Faizler | 1 000 000 | 24 659 015 |
| | | 2 | | İrat kaydedilecek teminatlar | 10 000 | |
| | 4 | | | CEZALAR | 560 000 | 1 479 858 |
| | | 2 | | Müteahhitlerden alınacak gecikme cezaları | 560 000 | 1 479 858 |
| | 5 | | | ÇEŞİTLİ GELİRLER | 780 015 000 | 5 337 134 292 |
| | | 1 | | Şartname gelirleri | 15 000 | |
| | | 3 | | İdarece tahsil olunacak gelirler | 750 000 000 | 5 258 635 764 |
| | | 5 | | Diğer çeşitli gelirler | 30 000 000 | 78 498 528 |
| 3 | | | | ÖZEL GELİRLER, HAZİNE YARDIMI VE DEVLET KATKISI | 30 925 905 000 | 43 750 000 000 |
| | 1 | | | ÖZEL GELİRLER | 5 000 | |
| | | 1 | | Devreden tahakkuk bakiyesi | 2 000 | |
| | | 2 | | Devreden nakit | 3 000 | |
| | 2 | | | HAZİNE YARDIMI VE DEVLET KATKISI | 30 925 900 000 | 43 750 000 000 |
| | | 1 | | Hazine yardımı | 30 925 900 000 | 43 750 000 000 |
| | | | | İCMAL | | |
| 2 | | | | VERGİ DIŞI NORMAL GELİRLER | 5 634 095 000 | 6 761 340 927 |
| 3 | | | | ÖZEL GELİRLER, HAZİNE YARDIMI VE DEVLET KATKISI | 30 925 905 000 | 43 750 000 000 |
| | | | | GENEL TOPLAM | 36 560 000 000 | 50 511 340 927 |

1999 YILI KÖY HİZMETLERİ GENEL MÜDÜRLÜĞÜ (B) CETVELİ

(BİN TL.)

| Gelir Türü | Bölüm | Kesim | Madde | AÇIKLAMA | BÜTÇE TAHMİNİ | YILI TAHSİLATI |
|------------|-------|-------|-------|---|-----------------|-----------------|
| 2 | | | | VERGİ DIŞI NORMAL GELİRLER | 2 254 000 000 | 2 759 592 372 |
| | 2 | | | PATRİMOVAN GELİRLERİ | 1 442 002 000 | 744 414 078 |
| | | 1 | | Taşınmaz mallar satış gelirleri | 1 000 | |
| | | 2 | | Taşınmaz mallar idare gelirleri | 1 302 000 000 | 615 241 688 |
| | | 1 | | Lojman kira gelirleri | 1 300 000 000 | 601 971 303 |
| | | 3 | | Diğer taşınmaz mallar idare gelirleri | 2 000 000 | 13 270 385 |
| | | 3 | | Taşınır mallar gelirleri | 40 001 000 | 22 110 210 |
| | | 1 | | Taşınır mallar satış gelirleri | 40 000 000 | 21 650 355 |
| | | 2 | | Taşınır mallar kira gelirleri | 1 000 | 459 855 |
| | | 4 | | İştirak gelirleri | 100 000 000 | 107 062 200 |
| | | 3 | | Döner sermayelerden elde edilen gelirler | 100 000 000 | 107 062 200 |
| | 3 | | | FAZLER VE TEMİNATLAR | 162 000 000 | 250 810 009 |
| | | 1 | | Faizler | 2 000 000 | 210 430 757 |
| | | 2 | | İrat kaydedilecek teminatlar | 150 000 000 | 40 379 252 |
| | 4 | | | CEZALAR | 100 150 000 | 22 507 613 |
| | | 1 | | Para cezaları | 150 000 | |
| | | 2 | | Müteahhitlerden alınacak gecikme cezaları | 100 000 000 | 22 507 613 |
| | 5 | | | ÇEŞİTLİ GELİRLER | 559 846 000 | 1 741 860 672 |
| | | 1 | | Şartname gelirleri | 60 000 000 | 2 215 000 |
| | | 2 | | İller Bankasından alınacak gaz bedeli | 1 000 | |
| | | 4 | | Orman genel müdürlüğü döner sermayesinden alınacak miktar | 1 000 | |
| | | 5 | | Diğer çeşitli gelirler | 499 846 000 | 1 739 645 672 |
| 3 | | | | ÖZEL GELİRLER, HAZİNE YARDIMI VE DEVLET KATKISI | 272 896 061 000 | 427 615 876 633 |
| | 1 | | | ÖZEL GELİRLER | 8 000 000 000 | |
| | | 1 | | Dewreden tahakkuk bakiyesi | 8 000 000 000 | |
| | 2 | | | HAZİNE YARDIMI VE DEVLET KATKISI | 264 896 061 000 | 427 615 876 633 |
| | | 1 | | Hazine yardımı | 264 896 061 000 | 427 615 876 633 |
| 8 | 6 | | | KURUM VE MÜESSESELERCE YATIRILAN PARALAR | | 5 971 850 |

1999 YILI KÖY HİZMETLERİ GENEL MÜDÜRLÜĞÜ (B) CETVELİ

(BİN TL.)

| Gelir Türü | Bölüm | Kesim | Madde | AÇIKLAMA | BÜTÇE TAHMİNİ | YILI TAHSİLATI |
|------------|-------|-------|-------|---|-----------------|-----------------|
| | | | | İCMAL | | |
| 2 | | | | VERGİ DIŞI NORMAL GELİRLER | 2 254 000 000 | 2 759 592 372 |
| 3 | | | | ÖZEL GELİRLER, HAZINE YARDIMI VE DEVLET KATKISI | 272 896 061 000 | 427 615 876 633 |
| 6 | 6 | | | KURUM VE MÜESSESELERCE YATIRILAN PARALAR | | 5 971 850 |
| | | | | GENEL TOPLAM | 275 150 061 000 | 430 381 440 855 |

1999 YILI PETROL İŞLERİ GENEL MÜDÜRLÜĞÜ (B) CETVELİ

(BİN TL)

| Gelir Türü | Bölüm | Kesim | Madde | AÇIKLAMA | BÜTÇE TAHMİNİ | YILI TAHSİLATI |
|------------|-------|-------|-------|---|---------------|----------------|
| 2 | | | | VERGİ DIŞI NORMAL GELİRLER | 7 300 000 | 21 227 368 |
| | 1 | | | KURUMLAR HASILATI VE HİZMET GELİRLERİ | 4 500 000 | 17 046 000 |
| | | 2 | | Hizmet gelirleri | 4 500 000 | 17 046 000 |
| | | | 2 | Muayene, tahlil, tecrübe ve ekspertiz ücretleri | 4 500 000 | 17 046 000 |
| | 2 | | | PATRİMOVAN GELİRLERİ | 2 500 000 | 1 547 000 |
| | | 2 | | Taşınmaz mallar idare gelirleri | 2 500 000 | 1 547 000 |
| | | | 1 | Lojman kira gelirleri | 2 350 000 | 1 547 000 |
| | | | 3 | Diğer taşınmaz mallar idare gelirleri | 150 000 | |
| | 5 | | | ÇEŞİTLİ GELİRLER | 300 000 | 2 634 368 |
| | | 1 | | Şartname gelirleri | 100 000 | 34 000 |
| | | 5 | | Diğer çeşitli gelirler | 200 000 | 2 600 368 |
| 3 | | | | ÖZEL GELİRLER, HAZİNE YARDIMI VE DEVLET KATKISI | 629 030 000 | 626 112 249 |
| | 1 | | | ÖZEL GELİRLER | 300 000 | 612 249 |
| | | 1 | | Davreden tahakkuk bakiyesi | 150 000 | |
| | | 2 | | Davreden nakit | 150 000 | 612 249 |
| | 2 | | | HAZİNE YARDIMI VE DEVLET KATKISI | 628 730 000 | 625 500 000 |
| | | 1 | | Hazine yardımı | 628 730 000 | 625 500 000 |
| | | | | İCMAL | | |
| 2 | | | | VERGİ DIŞI NORMAL GELİRLER | 7 300 000 | 21 227 368 |
| 3 | | | | ÖZEL GELİRLER, HAZİNE YARDIMI VE DEVLET KATKISI | 629 030 000 | 626 112 249 |
| | | | | GENEL TOPLAM | 636 330 000 | 647 339 617 |

1999 YILI SOSYAL HİZMETLER VE Ç.E.K. GENEL MÜDÜRLÜĞÜ (B) CETVELİ

(BİN TL)

| Gelir Türü | Bölüm | Kesim | Madde | AÇIKLAMA | BÜTÇE TAHMİNİ | YILI TAHSİLATI |
|------------|-------|-------|-------|---|----------------|----------------|
| 2 | | | | VERGİ DIŞI NORMAL GELİRLER | 6 720 000 000 | 9 148 535 128 |
| | 1 | | | KURUMLAR HASILATI VE HİZMET GELİRLERİ | 3 000 000 000 | 5 290 396 999 |
| | | 1 | | Kurumlar hasılatı | 3 000 000 000 | 5 290 396 999 |
| | | | 4 | Kuruluşlardan alınan paylar | 3 000 000 000 | 5 290 396 999 |
| | 2 | | | PATRİMUVAN GELİRLERİ | 3 300 000 000 | 3 059 876 888 |
| | | 1 | | Taşınmaz mallar satış gelirleri | 1 500 000 | 36 601 052 |
| | | 2 | | Taşınmaz mallar idare gelirleri | 300 500 000 | 471 023 642 |
| | | | 1 | Lojman kira gelirleri | 50 000 000 | 52 245 904 |
| | | | 3 | Diğer taşınmaz mallar idare gelirleri | 250 500 000 | 418 777 670 |
| | | 3 | | Taşınır mallar gelirleri | 10 000 000 | 166 612 |
| | | | 1 | Taşınır mallar satış gelirleri | 10 000 000 | 166 512 |
| | | 4 | | İştirak gelirleri | 2 988 000 000 | 2 552 084 682 |
| | | | 3 | Döner sermayelerden elde edilen gelirler | 2 988 000 000 | 2 552 084 682 |
| | 3 | | | FAİZLER VE TEMİNATLAR | 157 040 000 | 410 285 175 |
| | | 1 | | Faizler | 157 000 000 | 408 044 726 |
| | | 2 | | İrat kaydedilecek teminatlar | 20 000 | |
| | | 3 | | Hisse senedi ve tahviller | 20 000 | 2 240 450 |
| | 4 | | | CEZALAR | 2 020 000 | 784 412 |
| | | 1 | | Para cezaları | 20 000 | 54 315 |
| | | 2 | | Müteahhithlerden alınacak gecikme cezaları | 2 000 000 | 730 097 |
| | 5 | | | ÇEŞİTLİ GELİRLER | 260 840 000 | 387 182 652 |
| | | 1 | | Şartname gelirleri | 940 000 | 8 768 000 |
| | | 5 | | Diğer çeşitli gelirler | 260 000 000 | 378 424 652 |
| | 3 | | | ÖZEL GELİRLER, HAZİNE YARDIMI VE DEVLET KATKISI | 25 251 730 000 | 31 839 629 293 |
| | | 1 | | ÖZEL GELİRLER | 10 000 000 | 2 939 629 293 |
| | | | 1 | Devreden tahakkuk bakiyesi | 10 000 000 | |
| | | | 2 | Devreden nakit | | 2 939 629 293 |
| | 2 | | | HAZİNE YARDIMI VE DEVLET KATKISI | 25 241 730 000 | 28 900 000 000 |

1999 YILI SOSYAL HİZMETLER VE Ç.E.K. GENEL MÜDÜRLÜĞÜ (B) CETVELİ

(BİN TL)

| Gelir Türü | Bölüm | Kesim | Madde | AÇIKLAMA | BÜTÇE TAHMİNİ | YILI TAHSİLATI |
|------------|-------|-------|-------|--|----------------|----------------|
| | | 1 | | Hazine yardımı | 25 241 730 000 | 28 900 000 000 |
| 5 | | | | BAĞIŞLAR | | 8 429 199 |
| 8 | 6 | | | KURUM VE MÜESSESELERCE YATIRILAN PARALAR | | 3 993 981 062 |
| | | | | | | |
| | | | | İCMAL | | |
| 2 | | | | VERGİ DIŞI NORMAL GELİRLER | 6 720 000 000 | 9 148 535 126 |
| 3 | | | | ÖZEL GELİRLER, HAZİNE YARDIMI VE DEVLET KATKISI | 25 251 730 000 | 31 039 629 293 |
| 5 | | | | BAĞIŞLAR | | 8 429 199 |
| 8 | 8 | | | KURUM VE MÜESSESELERCE YATIRILAN PARALAR | | 3 993 981 062 |
| | | | | | | |
| | | | | GENEL TOPLAM | 31 971 730 000 | 44 990 574 680 |

1999 YILI TELSİZ GENEL MÜDÜRLÜĞÜ (B) CETVELİ

(BİN TL.)

| Gelir Türü | Bölüm | Kesim | Maddesi | AÇIKLAMA | BÜTÇE TAHMİNİ | YILI TAHSİLATI |
|------------|-------|-------|---------|---|---------------|----------------|
| 2 | | | | VERGİ DIŞI NORMAL GELİRLER | 1 097 600 000 | 2 592 909 024 |
| | 1 | | | KURUMLAR HASILATI VE HİZMET GELİRLERİ | 985 894 000 | 374 220 000 |
| | | 2 | | Hizmet gelirleri | 985 894 000 | 374 220 000 |
| | | | 3 | Telsiz kullanma ve ruhsatname ücretleri | 976 894 000 | 366 220 000 |
| | | | 4 | Amatör telsizcilik belgesi ve sınav ücretleri | 2 000 000 | 1 000 000 |
| | | | 5 | Muayene denetim ve kontrol ücretleri | 3 000 000 | 5 000 000 |
| | | | 6 | Standartlara uygunluk ve test ücretleri | 4 000 000 | 2 000 000 |
| | 2 | | | PATRİMOVAN GELİRLERİ | 1 503 000 | 1 308 680 |
| | | 2 | | Taşınmaz mallar idare gelirleri | 1 501 000 | 1 308 680 |
| | | | 1 | Lojman kira gelirleri | 1 503 000 | 1 308 680 |
| | | | 3 | Diğer taşınmaz mallar idare gelirleri | 1 000 | |
| | | 3 | | Taşınır mallar gelirleri | 2 000 | |
| | | | 1 | Taşınır mallar satış gelirleri | 1 000 | |
| | | | 2 | Taşınır mallar kira gelirleri | 1 000 | |
| | 3 | | | FAİZLER VE TEMİNATLAR | 100 001 000 | 864 770 346 |
| | | 1 | | Faizler | 100 000 000 | 864 770 346 |
| | | 2 | | İrat kaydedilecek teminatlar | 1 000 | |
| | 4 | | | CEZALAR | 10 001 000 | 1 349 449 289 |
| | | 2 | | Mütesahhiflerden alınacak gecikme cezaları | 1 000 | 1 870 231 |
| | | 3 | | Zamanında ödenmeyen ücret gelirlerinden alınacak gecikme cezaları | 10 000 000 | 1 347 579 058 |
| | 5 | | | ÇEŞİTLİ GELİRLER | 201 000 | 3 160 709 |
| | | 1 | | Şartname gelirleri | 100 000 | 360 000 |
| | | 3 | | İdarece tahsil olunacak gelirler | 1 000 | 466 842 |
| | | 5 | | Diğer çeşitli gelirler | 100 000 | 2 333 867 |
| | 3 | | | ÖZEL GELİRLER, HAZİNE YARDIMI VE DEVLET KATKISI | 500 000 000 | 761 765 991 |
| | | 1 | | ÖZEL GELİRLER | 500 000 000 | 761 765 991 |
| | | 2 | | Devreden nakit | 500 000 000 | 761 765 991 |
| 8 | 6 | | | TELSİZ GEN. MÜD. GELİR FAZLASI | | 7 114 277 352 |

1999 YILI TELSİZ GENEL MÜDÜRLÜĞÜ (B) CETVELİ

(BİN TL.)

| Gelir Türü | Bölüm | Kesim | Madde | AÇIKLAMA | BÜTÇE TAHMİNİ | YILI TAHSİLATI |
|------------|-------|-------|-------|---|---------------|----------------|
| | | | | İÇMAL | | |
| 2 | | | | VERGİ DIŞI NORMAL GELİRLER | 1 097 600 000 | 2 592 909 024 |
| 3 | | | | ÖZEL GELİRLER, HAZINE YARDIMI VE DEVLET KATKISI | 500 000 000 | 761 785 991 |
| 6 | 6 | | | TELSİZ GEN.MÖD.GELİR FAZLASI | | 7 114 277 352 |
| | | | | GENEL TOPLAM | 1 697 600 000 | 10 468 952 387 |

1999 YILI YÜKSEKÖĞRETİM KURUMU (B) CETVELİ

(BİN TL)

| Gelir Türü | Bölüm | Kesim | Madde | AÇIKLAMA | BÜTÇE TAHMİNİ | YILI TAHSİLATI |
|------------|-------|-------|-------|---|----------------|----------------|
| 2 | | | | VERGİ DIŞI NORMAL GELİRLER | 3 980 000 | 70 343 001 |
| | 2 | | | PATRİMOVAN GELİRLERİ | 42 000 | 100 000 |
| | | 1 | | Taşınmaz mallar satış gelirleri | 20 000 | |
| | | 2 | | Taşınmaz mallar idare gelirleri | 2 000 | 100 000 |
| | | | 1 | Lojman kira gelirleri | 1 000 | |
| | | | 3 | Diğer taşınmaz mallar idare gelirleri | 1 000 | 100 000 |
| | | 3 | | Taşınır mallar gelirleri | 16 000 | |
| | | | 1 | Taşınır mallar satış gelirleri | 8 000 | |
| | | | 2 | Taşınır mallar kira gelirleri | 8 000 | |
| | | | 4 | İştirak gelirleri | 4 000 | |
| | | | 3 | Döner sermayelerden elde edilen gelirler | 4 000 | |
| | 3 | | | FAİZLER VE TEMİNATLAR | 50 000 | |
| | | 1 | | Faizler | 40 000 | |
| | | 2 | | İrat kaydedilecek teminatlar | 10 000 | |
| | 4 | | | CEZALAR | 40 000 | 117 091 |
| | | 1 | | Para cezaları | 10 000 | 33 436 |
| | | 2 | | Müteahhitterden alınacak gecikme cezaları | 30 000 | 83 656 |
| | 5 | | | ÇEŞİTLİ GELİRLER | 3 848 000 | 70 125 910 |
| | | 1 | | Şartname gelirleri | 800 000 | |
| | | 5 | | Diğer çeşitli gelirler | 3 048 000 | 70 125 910 |
| 3 | | | | ÖZEL GELİRLER, HAZİNE YARDIMI VE DEVLET KATKISI | 17 500 520 000 | 2 161 708 896 |
| | 1 | | | ÖZEL GELİRLER | 20 000 | 394 481 742 |
| | | 1 | | Devreden tahakkuk bakiyesi | 10 000 | |
| | | 2 | | Devreden nakit | 10 000 | 394 481 742 |
| | 2 | | | HAZİNE YARDIMI VE DEVLET KATKISI | 17 500 500 000 | 1 767 227 153 |
| | | 1 | | Hazine yardımı | 17 500 500 000 | 1 767 227 153 |

1999 YILI YÜKSEKÖĞRETİM KURUMU (B) CETVELİ

(BİN TL)

| Gelir Türü | Bölüm | Kesim | Maddesi | AÇIKLAMA | BÜTÇE TAHMİNİ | YILI TAHSİLATI |
|------------|-------|-------|---------|---|----------------|----------------|
| | | | | İÇMAL | | |
| 2 | | | | VERGİ DIŞI NORMAL GELİRLER | 3 980 000 | 70 343 001 |
| 3 | | | | ÖZEL GELİRLER, HAZINE YARDIMI VE DEVLET KATKISI | 17 500 520 000 | 2 181 708 895 |
| | | | | | | |
| | | | | GENEL TOPLAM | 17 504 500 000 | 2 232 051 896 |

1999 YILI ANKARA ÜNİVERSİTESİ (B) CETVELİ

(BİN TL)

| Gelir Türü | Bölüm | Kesim | Madde | AÇIKLAMA | BÜTÇE TAHMİNİ | YILI TAHSİLATI |
|------------|-------|-------|-------|---|----------------|----------------|
| 1 | | | | VERGİ GELİRLERİ | 1 000 | |
| | 3 | | | HARÇLAR VE RESİMLER | 1 000 | |
| | | 1 | | Harçlar | 1 000 | |
| 2 | | | | VERGİ DIŞI NORMAL GELİRLER | 99 989 000 | 152 314 626 |
| | | 1 | | KURUMLAR HASILATI VE HİZMET GELİRLERİ | 1 000 | |
| | | | 2 | Hizmet gelirleri | 1 000 | |
| | | | 2 | Muayene, tahlil, tecrübe ve ekspertiz ücretleri | 1 000 | |
| | | 2 | | PATRİMOVAN GELİRLERİ | 54 000 | 240 753 |
| | | | 1 | Taşınmaz mallar satış gelirleri | 1 000 | |
| | | | 2 | Taşınmaz mallar idare gelirleri | 2 000 | |
| | | | 1 | Lojman kira gelirleri | 1 000 | |
| | | | 3 | Diğer taşınmaz mallar idare gelirleri | 1 000 | |
| | | | 3 | Taşınır mallar gelirleri | 50 000 | 240 753 |
| | | | 1 | Taşınır mallar satış gelirleri | 25 000 | 240 753 |
| | | | 2 | Taşınır mallar kira gelirleri | 25 000 | |
| | | | 4 | İştirak gelirleri | 1 000 | |
| | | | 3 | Döner sermayelerden elde edilen gelirler | 1 000 | |
| | | 3 | | FAİZLER VE TEMİNATLAR | 5 010 000 | 36 665 203 |
| | | | 1 | Faizler | 5 000 000 | 36 665 203 |
| | | | 2 | İrat kaydedilecek teminatlar | 10 000 | |
| | | 4 | | CEZALAR | 650 000 | 429 000 |
| | | | 1 | Para cezaları | 50 000 | |
| | | | 2 | Müteahhlerden alınacak gecikme cezaları | 600 000 | 429 000 |
| | | 5 | | ÇEŞİTLİ GELİRLER | 94 274 000 | 114 979 570 |
| | | | 1 | Şartname gelirleri | 550 000 | 1 754 800 |
| | | | 5 | Diğer çeşitli gelirler | 93 724 000 | 113 224 970 |
| 3 | | | | ÖZEL GELİRLER, HAZİNE YARDIMI VE DEVLET KATKISI | 38 231 510 000 | 42 165 302 270 |

1999 YILI ANKARA ÜNİVERSİTESİ (B) CETVELİ

(BİN TL)

| Gelir Türü | Bölüm | Kesim | Madde | AÇIKLAMA | BÜTÇE TAHMİNİ | YILI TAHSİLATI |
|------------|-------|-------|-------|--|----------------|----------------|
| | 1 | | | ÖZEL GELİRLER | 10 000 | |
| | | 1 | | Devreden tahakkuk bakiyesi | 5 000 | |
| | | 2 | | Devreden nakit | 5 000 | |
| | 2 | | | HAZINE YARDIMI VE DEVLET KATKISI | 38 231 500 000 | 42 165 302 270 |
| | | 1 | | Hazine yardımı | 5 459 500 000 | 7 792 609 291 |
| | | 2 | | Yükseköğretim kurumlarının cari hizmet maliyelerine devlet katkısı | 32 772 000 000 | 34 372 792 979 |
| 5 | | | | BAĞIŞLAR | | 3 692 689 |
| 6 | 1 | | | YÜKSEKÖĞRETİM KURUMLARININ CARİ HİZMET MALİYETLERİNE ÖĞRENCİ KATKISI | | 3 248 091 436 |
| 6 | 1 | 5 | | YÜKSEKÖĞRETİM KURUMLARININ TAŞINMAZ MAL KİRA VE İŞLETME GELİRLERİ | | 19 630 929 |
| | | | | İCMAL | | |
| 1 | | | | VERGİ GELİRLERİ | 1 000 | |
| 2 | | | | VERGİ DIŞI NORMAL GELİRLER | 99 989 000 | 152 314 526 |
| 3 | | | | ÖZEL GELİRLER, HAZINE YARDIMI VE DEVLET KATKISI | 38 231 510 000 | 42 166 302 270 |
| 5 | | | | BAĞIŞLAR | | 3 692 689 |
| 6 | 1 | | | YÜKSEKÖĞRETİM KURUMLARININ CARİ HİZMET MALİYETLERİNE ÖĞRENCİ KATKISI | | 3 248 091 436 |
| 6 | 1 | 5 | | YÜKSEKÖĞRETİM KURUMLARININ TAŞINMAZ MAL KİRA VE İŞLETME GELİRLERİ | | 19 630 929 |
| | | | | GENEL TOPLAM | 38 331 500 000 | 45 589 031 850 |

1999 YILI ORTA DOĞU TEKNİK ÜNİVERSİTESİ (A) CETVELİ

(BİN TL.)

| PROGRAM | AÇIKLAMA | GENEL ÖDENEK TOPLAMI | TOPLAM HARCAMA | İPTAL EDİLEN ÖDENEK | ÖDENEK DIŞI HARCAMA | 1050 S.K. 55.MAD. VE ÖZEL KANUNLAR GEREĞİNCE ERTESİ YILA DEVREDEN | 1050 S.K. 83.MAD. ve DIŞ PROJE KREDİLERİNDE N ERTESİ YILA DEVREDEN |
|---------|---|----------------------|----------------|---------------------|---------------------|---|--|
| 101 | GENEL YÖNETİM VE DESTEK HİZMETLERİ | 12 824 454 817 | 12 298 869 017 | 525 585 800 | | | |
| 111 | EĞİTİM VE ÖĞRETİM HİZMETLERİ | 11 282 723 000 | 11 049 984 712 | 232 738 288 | | | 2 344 500 |
| 990 | ÖZEL ÖDENEKLERE İLİŞKİN HİZMETLERİN YÜRÜTÜLMESİ | 3 314 018 938 | 3 228 461 488 | | | 85 557 450 | |
| 999 | DIŞ PROJE KREDİLERİ | 3 800 000 | | 3 800 000 | | | |
| | | | | | | | |
| | | | | | | | |
| | | | | | | | |
| | | | | | | | |
| | | | | | | | |
| | | | | | | | |
| | | | | | | | |
| | | | | | | | |
| | | | | | | | |
| | | | | | | | |
| | | | | | | | |
| | | | | | | | |
| | | | | | | | |
| | | | | | | | |
| | | | | | | | |
| | | | | | | | |
| | | | | | | | |
| | | | | | | | |
| | | | | | | | |
| | GENEL TOPLAM | 27 424 998 755 | 26 577 315 217 | 762 124 088 | | 85 557 450 | 2 344 500 |

1999 YILI ORTA DOĞU TEKNİK ÜNİVERSİTESİ (B) CETVELİ

(BİN TL.)

| Diğer Türde | Bölüm | Kesim | Madde | AÇIKLAMA | BÜTÇE TAHMİNİ | YILI TAHSİLATI |
|-------------|-------|-------|-------|---|----------------|----------------|
| 1 | | | | VERGİ GELİRLERİ | 1 000 | |
| | 3 | | | HARÇLAR VE RESİMLER | 1 000 | |
| | | 1 | | Harçlar | 1 000 | |
| 2 | | | | VERGİ DIŞI NORMAL GELİRLER | 184 979 000 | 165 081 958 |
| | 1 | | | KURUMLAR HASILATI VE HİZMET GELİRLERİ | 1 000 | |
| | | 2 | | Hizmet gelirleri | 1 000 | |
| | | | 2 | Muayene,tahli,tecrübe ve ekspertiz ücretleri | 1 000 | |
| | 2 | | | PATRİMUVAN GELİRLERİ | 6 000 | 152 000 |
| | | 1 | | Taşınmaz mallar satış gelirleri | 1 000 | |
| | | 2 | | Taşınmaz mallar idare gelirleri | 2 000 | |
| | | | 1 | Lojman kira gelirleri | 1 000 | |
| | | | 3 | Diğer taşınmaz mallar idare gelirleri | 1 000 | |
| | | | 3 | Taşınır mallar gelirleri | 2 000 | 152 000 |
| | | | 1 | Taşınır mallar satış gelirleri | 1 000 | 152 000 |
| | | | 2 | Taşınır mallar kira gelirleri | 1 000 | |
| | | | 4 | İştirak gelirleri | 1 000 | |
| | | | 3 | Döner sermayelerden elde edilen gelirler | 1 000 | |
| | 3 | | | FAİZLER VE TEMİNATLAR | 601 000 | 2 372 716 |
| | | 1 | | Faizler | 600 000 | 2 372 716 |
| | | 2 | | İrat kaydedilecek teminatlar | 1 000 | |
| | 4 | | | CEZALAR | 11 000 | 240 000 |
| | | 1 | | Para cezaları | 1 000 | |
| | | 2 | | Müteahhithlerden alınacak gecikme cezaları | 10 000 | 240 000 |
| | 5 | | | ÇEŞİTLİ GELİRLER | 164 160 000 | 162 297 242 |
| | | 1 | | Şartname gelirleri | 300 000 | 1 180 000 |
| | | 5 | | Diğer çeşitli gelirler | 163 860 000 | 161 117 242 |
| 3 | | | | ÖZEL GELİRLER, HAZİNE YARDIMI VE DEVLET KATKISI | 20 167 470 000 | 22 844 009 941 |
| | 1 | | | ÖZEL GELİRLER | 20 000 | |

1999 YILI ORTA DOĞU TEKNİK ÜNİVERSİTESİ (B) CETVELİ

(BİN TL.)

| Gelir Türü | Bölüm | Kesim | Maddde | AÇIKLAMA | BÜTÇE TAHMİNİ | YILI TAHSİLATI |
|------------|-------|-------|--------|--|----------------|----------------|
| | | 1 | | Devreden tahakkuk bakiyesi | 10 000 | |
| | | 2 | | Devreden nakit | 10 000 | |
| | 2 | | | HAZİNE YARDIMI VE DEVLET KATKISI | 20 167 450 000 | 22 844 009 941 |
| | | 1 | | Hazine yardımı | 3 805 450 000 | 3 790 000 000 |
| | | 2 | | Yükseköğretim kurumlarının cari hizmet maliyetlerine devlet katkısı | 16 362 000 000 | 19 054 009 941 |
| 6 | 1 | | | YÜKSEKÖĞRETİM KURUMLARININ CARİ HİZMET MALİYETLERİNE ÖĞRENCİ KATKISI | | 3 204 420 866 |
| 6 | 1 | 5 | | YÜKSEK ÖĞRETİM KURUMLARININ TAŞINMAZ MAL KİRA VE İŞLETME GELİRLERİ | | 24 040 622 |
| | | | | İCMAL | | |
| 1 | | | | VERGİ GELİRLERİ | 1 000 | |
| 2 | | | | VERGİ DIŞI NORMAL GELİRLER | 184 979 000 | 165 061 958 |
| 3 | | | | ÖZEL GELİRLER, HAZİNE YARDIMI VE DEVLET KATKISI | 20 167 470 000 | 22 844 009 941 |
| 6 | 1 | | | YÜKSEKÖĞRETİM KURUMLARININ CARİ HİZMET MALİYETLERİNE ÖĞRENCİ KATKISI | | 3 204 420 866 |
| 6 | 1 | 5 | | YÜKSEK ÖĞRETİM KURUMLARININ TAŞINMAZ MAL KİRA VE İŞLETME GELİRLERİ | | 24 040 622 |
| | | | | GENEL TOPLAM | 20 352 450 000 | 26 237 533 387 |

1999 YILI HACETTEPE ÜNİVERSİTESİ (A) CETVELİ

(BİN TL)

| PROGRAM | AÇIKLAMA | GENEL ÖDENEK TOPLAMI | TOPLAM HARCAMA | İPTAL EDİLEN ÖDENEK | ÖDENEK DIŞI HARCAMA | 1080 S.K.55.MAD ve ÖZEL KANUNLAR GER.ERTESİ YILA DEVREDEN ÖDENEK | 1050 S.K. 83. MAD. ve DIŞ PROJE KREDİLERİNDEN ERTESİ YILA DEVREDEN |
|---------|---|----------------------|----------------|---------------------|---------------------|--|--|
| 101 | GENEL YÖNETİM VE DESTEK HİZMETLERİ | 19 335 289 297 | 18 777 920 981 | 807 582 364 | 250 214 048 | | 174 833 964 |
| 111 | EĞİTİM VE ÖĞRETİM HİZMETLERİ | 25 122 403 000 | 24 735 765 277 | 386 637 723 | | | |
| 990 | ÖZEL ÖDENEKLERE İLİŞKİN HİZMETLERİN YÜRÜTÜLMESİ | 3 020 199 012 | 2 898 160 216 | | | 135 048 796 | |
| 999 | DIŞ PROJE KREDİLERİ | 154 850 000 | | 154 850 000 | | | |
| | | | | | | | |
| | | | | | | | |
| | | | | | | | |
| | | | | | | | |
| | | | | | | | |
| | | | | | | | |
| | | | | | | | |
| | | | | | | | |
| | | | | | | | |
| | | | | | | | |
| | | | | | | | |
| | | | | | | | |
| | | | | | | | |
| | | | | | | | |
| | | | | | | | |
| | | | | | | | |
| | | | | | | | |
| | | | | | | | |
| | GENEL TOPLAM | 47 642 741 309 | 46 408 836 474 | 1 349 070 087 | 250 214 048 | 135 048 796 | 174 833 964 |

1999 YILI HACETTEPE ÜNİVERSİTESİ (B) CETVELİ

(BİN TL)

| Gelir Türü | Bölüm | Kesim | Maddde | AÇIKLAMA | BÜTÇE TAHMİNİ | YILI TAHSİLATI |
|------------|-------|-------|--------|---|----------------|----------------|
| 1 | | | | VERGİ GELİRLERİ | 1 500 000 | 2 969 443 |
| | 3 | | | HARÇLAR VE RESİMLER | 1 500 000 | 2 969 443 |
| | | 1 | | Harçlar | 1 500 000 | 2 969 443 |
| 2 | | | | VERGİ DIŞI NORMAL GELİRLER | 108 468 000 | 120 130 109 |
| | 1 | | | KURUMLAR HASILATI VE HİZMET GELİRLERİ | 4 000 | |
| | | 2 | | Hizmet gelirleri | 4 000 | |
| | | 2 | | Muayene, tahsil, tecrübe ve ekspertiz ücretleri | 4 000 | |
| | 2 | | | PATRİMUVAN GELİRLERİ | 4 509 000 | 1 965 889 |
| | | 1 | | Taşınmaz mallar satış gelirleri | 2 000 | |
| | | 2 | | Taşınmaz mallar idare gelirleri | 2 000 | 1 003 571 |
| | | 1 | | Lojman kira gelirleri | 1 000 | |
| | | 3 | | Diğer taşınmaz mallar idare gelirleri | 1 000 | 1 003 571 |
| | 3 | | | Taşınır mallar gelirleri | 4 504 000 | 962 318 |
| | | 1 | | Taşınır mallar satış gelirleri | 4 500 000 | 962 318 |
| | | 2 | | Taşınır mallar kira gelirleri | 4 000 | |
| | | 4 | | İştirak gelirleri | 1 000 | |
| | | 3 | | Döner sermayelerden elde edilen gelirler | 1 000 | |
| | 3 | | | FAİZLER VE TEMİNATLAR | 2 020 000 | 2 252 651 |
| | | 1 | | Faizler | 2 000 000 | 2 252 651 |
| | | 2 | | İrat kaydedilecek teminatlar | 20 000 | |
| | 4 | | | CEZALAR | 120 000 | 3 392 616 |
| | | 1 | | Para cezaları | 20 000 | |
| | | 2 | | Müteahhitlerden alınacak gecikme cezaları | 100 000 | 3 392 616 |
| | 5 | | | ÇEŞİTLİ GELİRLER | 101 845 000 | 112 518 953 |
| | | 1 | | Şartname gelirleri | 10 000 000 | 6 667 000 |
| | | 5 | | Diğer çeşitli gelirleri | 91 845 000 | 105 851 953 |
| 3 | | | | ÖZEL GELİRLER, HAZİNE YARDIMI VE DEVLET KATKISI | 37 935 252 000 | 40 474 099 983 |
| | 1 | | | ÖZEL GELİRLER | 2 000 | |

1999 YILI HACETTEPE ÜNİVERSİTESİ (B) CETVELİ

(BİN TL)

| Gelir Türü | Bölüm | Kesim | Maddesi | AÇIKLAMA | BÜTÇE TAHMİNİ | YILI TAHSİLATI |
|------------|-------|-------|---------|---|-----------------------|-----------------------|
| | | 1 | | Devreden tahakkuk bakiyesi | 1 000 | |
| | | 2 | | Devreden nakit | 1 000 | |
| | 2 | | | HAZİNE YARDIMI VE DEVLET KATKISI | 37 935 250 000 | 40 474 099 903 |
| | | 1 | | Hazine yardımı | 5 937 250 000 | 7 290 000 000 |
| | | 2 | | Yükseköğretim kurumlarının cari hizmet maliyetlerine devlet katkısı | 31 998 000 000 | 33 184 099 903 |
| 6 | 1 | | | YÜKSEKÖĞRETİM KURUMLARININ CARİ HİZMET MALİYETLERİNE ÖĞRENCİ KATKISI | | 2 866 349 421 |
| 6 | 1 | 5 | | YÜKSEKÖĞRETİM KURUMLARININ TAŞINMAZ MAL KİRA VE İŞLETME GELİRLERİ | | 28 800 795 |
| | | | | İCMAL | | |
| 1 | | | | VERGİ GELİRLERİ | 1 500 000 | 2 988 443 |
| 2 | | | | VERGİ DIŞI NORMAL GELİRLER | 108 498 000 | 120 130 109 |
| 3 | | | | ÖZEL GELİRLER, HAZİNE YARDIMI VE DEVLET KATKISI | 37 935 252 000 | 40 474 099 903 |
| 6 | 1 | | | YÜKSEKÖĞRETİM KURUMLARININ CARİ HİZMET MALİYETLERİNE ÖĞRENCİ KATKISI | | 2 866 349 421 |
| 6 | 1 | 5 | | YÜKSEKÖĞRETİM KURUMLARININ TAŞINMAZ MAL KİRA VE İŞLETME GELİRLERİ | | 28 800 795 |
| | | | | GENEL TOPLAM | 38 045 250 000 | 43 492 349 751 |

1999 YILI GAZİ ÜNİVERSİTESİ (B) CETVELİ

(BİN TL)

| Gelir Türü | Bölüm | Kesim | Madde | AÇIKLAMA | BÜTÇE TAHMİNİ | YILI TAHSİLATI |
|------------|-------|-------|-------|---|----------------|----------------|
| 1 | | | | VERGİ GELİRLERİ | 10 000 | |
| | 3 | | | HARÇLAR VE RESİMLER | 10 000 | |
| | | 1 | | Harçlar | 10 000 | |
| 2 | | | | VERGİ DIŞI NORMAL GELİRLER | 131 888 000 | 182 105 605 |
| | 1 | | | KURUMLAR HASILATI VE HİZMET GELİRLERİ | 20 000 | |
| | | 2 | | Hizmet gelirleri | 20 000 | |
| | | | 2 | Muayene, tahlil, tecrübe ve ekspertiz ücretleri | 20 000 | |
| | 2 | | | PATRİMLUVAN GELİRLERİ | 1 862 000 | 3 947 354 |
| | | 1 | | Taşınmaz mallar satış gelirleri | 20 000 | |
| | | 2 | | Taşınmaz mallar idare gelirleri | 2 000 | |
| | | | 1 | Lojman kira gelirleri | 1 000 | |
| | | | 3 | Diğer taşınmaz mallar idare gelirleri | 1 000 | |
| | | | 3 | Taşınır mallar gelirleri | 1 520 000 | 3 947 354 |
| | | | 1 | Taşınır mallar satış gelirleri | 1 500 000 | 3 947 354 |
| | | | 2 | Taşınır mallar kira gelirleri | 20 000 | |
| | | | 4 | İştirak gelirleri | 20 000 | |
| | | | 3 | Döner sermayelerden elde edilen gelirler | 20 000 | |
| | 3 | | | FAİZLER VE TEMİNATLAR | 90 028 000 | 114 475 629 |
| | | 1 | | Faizler | 90 000 000 | 111 782 885 |
| | | 2 | | İrat kaydedilecek teminatlar | 28 000 | 2 692 643 |
| | 4 | | | CEZALAR | 130 000 | 772 726 |
| | | 1 | | Para cezaları | 100 000 | 772 726 |
| | | 2 | | Müteahhitten alınacak gecikme cezaları | 30 000 | |
| | 5 | | | ÇEŞİTLİ GELİRLER | 40 248 000 | 62 009 956 |
| | | 1 | | Şarhname gelirleri | 248 000 | 400 000 |
| | | 5 | | Diğer çeşitli gelirler | 40 000 000 | 62 509 956 |
| 3 | | | | ÖZEL GELİRLER, HAZİNE YARDIMI VE DEVLET KATKISI | 28 750 152 000 | 31 789 293 473 |

1999 YILI GAZİ ÜNİVERSİTESİ (B) CETVELİ

(BİN TL)

| Gelir Türü | Bölüm | Kesim | Madde | AÇIKLAMA | BÜTÇE TAHMİNİ | YILI TAHSİLATI |
|------------|-------|-------|-------|--|----------------|----------------|
| | 1 | | | ÖZEL GELİRLER | 2 000 | |
| | | 1 | | Devreden tahakkuk bakiyesi | 1 000 | |
| | | 2 | | Devreden nakit | 1 000 | |
| | 2 | | | HAZINE YARDIMI VE DEVLET KATKISI | 28 750 150 000 | 31 789 263 473 |
| | | 1 | | Hazine yardımı | 5 517 150 000 | 8 028 605 655 |
| | | 2 | | Yükseköğretim kurumlarının cari hizmet maliyetlerine devlet katkısı | 23 233 000 000 | 23 760 657 818 |
| 6 | 1 | | | YÜKSEKÖĞRETİM KURUMLARININ CARİ HİZMET MALİYETLERİNE ÖĞRENCİ KATKISI | | 4 770 606 682 |
| 6 | 1 | 5 | | YÜKSEK ÖĞRETİM KURUMLARININ TAŞINMAZ MAL, KİRA VE İŞLETME GELİRLERİ | | 4 758 521 |
| | | | | İCMAL | | |
| 1 | | | | VERGİ GELİRLERİ | 10 000 | |
| 2 | | | | VERGİ DIŞI NORMAL GELİRLER | 131 988 000 | 182 106 665 |
| 3 | | | | ÖZEL GELİRLER, HAZINE YARDIMI VE DEVLET KATKISI | 28 750 152 000 | 31 789 263 473 |
| 6 | 1 | | | YÜKSEKÖĞRETİM KURUMLARININ CARİ HİZMET MALİYETLERİNE ÖĞRENCİ KATKISI | | 4 770 606 682 |
| 6 | 1 | 5 | | YÜKSEK ÖĞRETİM KURUMLARININ TAŞINMAZ MAL, KİRA VE İŞLETME GELİRLERİ | | 4 758 521 |
| | | | | GENEL TOPLAM | 28 882 150 000 | 36 746 734 341 |

1999 YILI İSTANBUL ÜNİVERSİTESİ (B) CETVELİ

(BİN TL.)

| Gelir Türü | Bölüm | Kesim | Maddesi | AÇIKLAMA | BÜTÇE TAHMİNİ | YILI TAHSİLATI |
|------------|-------|-------|---------|--|-----------------------|-----------------------|
| 1 | | | | VERGİ GELİRLERİ | 2 000 | |
| | 3 | | | HARÇLAR VE RESİMLER | 2 000 | |
| | | 1 | | Harçlar | 2 000 | |
| 2 | | | | VERGİ DIŞI NORMAL GELİRLER | 204 996 000 | 409 080 032 |
| | 1 | | | KURUMLAR HASILATI VE HİZMET GELİRLERİ | 1 000 | |
| | | 2 | | Hizmet gelirleri | 1 000 | |
| | | 2 | | Muayene, tahvil, tecrübe ve ekspertiz ücretleri | 1 000 | |
| | 2 | | | PATRİMUVAN GELİRLERİ | 828 000 | |
| | | 1 | | Taşınmaz mallar satış gelirleri | 10 000 | |
| | | 2 | | Taşınmaz mallar idare gelirleri | 2 000 | |
| | | 1 | | Lojman kira gelirleri | 1 000 | |
| | | 3 | | Diğer taşınmaz mallar idare gelirleri | 1 000 | |
| | | 3 | | Taşınır mallar gelirleri | 811 000 | |
| | | 1 | | Taşınır mallar satış gelirleri | 810 000 | |
| | | 2 | | Taşınır mallar kira gelirleri | 1 000 | |
| | | 4 | | İştirak gelirleri | 5 000 | |
| | | 3 | | Döner sermayelerden elde edilen gelirler | 5 000 | |
| | 3 | | | FAİZLER VE TEMİNATLAR | 65 000 | |
| | | 1 | | Faizler | 60 000 | |
| | | 2 | | İrat kaydedilecek teminatlar | 5 000 | |
| | 4 | | | CEZALAR | 4 010 000 | 362 682 |
| | | 1 | | Para cezaları | 10 000 | |
| | | 2 | | Müteahhitlerden alınacak gecikme cezaları | 4 000 000 | 362 682 |
| | 5 | | | ÇEŞİTLİ GELİRLER | 200 092 000 | 408 717 350 |
| | | 1 | | Şartname gelirleri | 500 000 | 1 264 921 |
| | | 5 | | Diğer çeşitli gelirler | 199 592 000 | 407 452 429 |
| 3 | | | | ÖZEL GELİRLER, HAZİNE YARDIMI VE DEVLET KATKISI | 51 388 502 000 | 55 989 560 598 |
| | 1 | | | ÖZEL GELİRLER | 2 000 | |

1999 YILI İSTANBUL ÜNİVERSİTESİ (B) CETVELİ

(BİN TL.)

| Gelir Türü | Bölüm | Kesim | Madde | AÇIKLAMA | BÜTÇE TAHMİNİ | YILI TAHSİLATI |
|------------|-------|-------|-------|--|----------------|----------------|
| | | 1 | | Devreden tahakkuk bakiyesi | 1 000 | |
| | | 2 | | Devreden nakit | 1 000 | |
| | 2 | | | HAZINE YARDIMI VE DEVLET KATKISI | 51 388 500 000 | 55 989 560 590 |
| | | 1 | | Hazine yardımı | 6 416 800 000 | 6 376 888 612 |
| | | 2 | | Yükseköğretim kurumlarının cari hizmet maliyetlerine devlet katkısı | 44 972 000 000 | 50 612 673 988 |
| 6 | 1 | | | YÜKSEKÖĞRETİM KURUMLARININ CARİ HİZMET MALİYETLERİNE ÖĞRENCİ KATKISI | | 4 097 212 862 |
| | | | | İCMAL | | |
| 1 | | | | VERGİ GELİRLERİ | 2 000 | |
| 2 | | | | VERGİ DIŞI NORMAL GELİRLER | 204 998 000 | 409 080 032 |
| 3 | | | | ÖZEL GELİRLER, HAZINE YARDIMI VE DEVLET KATKISI | 51 388 502 000 | 55 989 560 590 |
| 6 | 1 | | | YÜKSEKÖĞRETİM KURUMLARININ CARİ HİZMET MALİYETLERİNE ÖĞRENCİ KATKISI | | 4 997 212 862 |
| | | | | GENEL TOPLAM | 51 593 500 000 | 61 395 653 492 |

1999 YILI İSTANBUL TEKNİK ÜNİVERSİTESİ (B) CETVELİ

(BİN TL)

| Gelir Türü | Bölüm | Kesim | Madde | AÇIKLAMA | BÜTÇE TAHMİNİ | YILI TAHSİLATI |
|------------|-------|-------|-------|---|----------------|----------------|
| 1 | | | | VERGİ GELİRLERİ | 100 000 | |
| | 3 | | | HARÇLAR VE RESİMLER | 100 000 | |
| | | 1 | | Harçlar | 100 000 | |
| 2 | | | | VERGİ DIŞI NORMAL GELİRLER | 99 890 000 | 110 804 864 |
| | 1 | | | KURUMLAR HASILATI VE HİZMET GELİRLERİ | 100 000 | |
| | | 2 | | Hizmet gelirleri | 100 000 | |
| | | 2 | | Muayene, tahli, tecrübe ve ekspertiz ücretleri | 100 000 | |
| | 2 | | | PATRİMOVAN GELİRLERİ | 382 000 | |
| | | 1 | | Taşınmaz mallar satış gelirleri | 50 000 | |
| | | 2 | | Taşınmaz mallar idare gelirleri | 2 000 | |
| | | 1 | | Lojman kira gelirleri | 1 000 | |
| | | 3 | | Diğer taşınmaz mallar idare gelirleri | 1 000 | |
| | | 3 | | Taşınır mallar gelirleri | 200 000 | |
| | | 1 | | Taşınır mallar satış gelirleri | 100 000 | |
| | | 2 | | Taşınır mallar kira gelirleri | 100 000 | |
| | | 4 | | İştirak gelirleri | 100 000 | |
| | | 3 | | Döner sermayelerden elde edilen gelirler | 100 000 | |
| | 3 | | | FAİZLER VE TEMİNATLAR | 1 000 000 | 30 706 094 |
| | | 1 | | Faizler | 950 000 | 30 706 094 |
| | | 2 | | İrat kaydedilecek teminatlar | 50 000 | |
| | 4 | | | CEZALAR | 600 000 | 4 587 392 |
| | | 1 | | Para cezaları | 300 000 | |
| | | 2 | | Müteahhitlerden alınacak gecikme cezaları | 300 000 | 4 587 392 |
| | 5 | | | ÇEŞİTLİ GELİRLER | 97 846 000 | 75 511 370 |
| | | 1 | | Şartname gelirleri | 1 500 000 | |
| | | 5 | | Diğer çeşitli gelirler | 96 346 000 | 75 511 370 |
| 3 | | | | ÖZEL GELİRLER, HAZINE YARDIMI VE DEVLET KATKISI | 18 591 202 000 | 19 897 219 365 |
| | 1 | | | ÖZEL GELİRLER | 2 000 | |

1999 YILI İSTANBUL TEKNİK ÜNİVERSİTESİ (B) CETVELİ

(BİN TL)

| Gelir Türü | Bölüm | Kesim | Madde | AÇIKLAMA | BÜTÇE TAHMİNİ | YILI TAHSİLATI |
|------------|-------|-------|-------|---|-----------------------|-----------------------|
| | | 1 | | Devreden tahakkuk bakiyesi | 1 000 | |
| | | 2 | | Devreden nakit | 1 000 | |
| | 2 | | | HAZİNE YARDIMI VE DEVLET KATKISI | 18 591 200 000 | 19 897 219 365 |
| | | 1 | | Hazine yardımı | 3 727 200 000 | 4 490 000 000 |
| | | 2 | | Yükseköğretim kurumlarının cari hizmet maliyetlerine devlet katkısı | 14 864 000 000 | 15 407 219 365 |
| 6 | 1 | | | YÜKSEKÖĞRETİM KURUMLARININ CARİ HİZMET MALİYETLERİNE ÖĞRENCİ KATKISI | | 1 368 012 200 |
| 6 | 1 | 5 | | YÜKSEKÖĞRETİM KURUMLARININ TAŞINMAZ MAL KİRA VE İŞLETME GELİRLERİ | | 22 939 444 |
| | | | | | | |
| | | | | İCMAL | | |
| 1 | | | | VERGİ GELİRLERİ | 100 000 | |
| 2 | | | | VERGİ DIŞI NORMAL GELİRLER | 99 698 000 | 110 804 864 |
| 3 | | | | ÖZEL GELİRLER, HAZİNE YARDIMI VE DEVLET KATKISI | 18 591 202 000 | 19 897 219 365 |
| 6 | 1 | | | YÜKSEKÖĞRETİM KURUMLARININ CARİ HİZMET MALİYETLERİNE ÖĞRENCİ KATKISI | | 1 368 012 200 |
| 6 | 1 | 5 | | YÜKSEKÖĞRETİM KURUMLARININ TAŞINMAZ MAL KİRA VE İŞLETME GELİRLERİ | | 22 939 444 |
| | | | | | | |
| | | | | GENEL TOPLAM | 18 691 200 000 | 21 398 975 873 |

1999 YILI BOĞAZIÇI ÜNİVERSİTESİ (B) CETVELİ

(BİN TL)

| Gelir Türü | Bölüm | Kesim | Maddesi | AÇIKLAMA | BÜTÇE TAHMİNİ | YILI TAHSİLATI |
|------------|-------|-------|---------|---|----------------|----------------|
| 1 | | | | VERGİ GELİRLERİ | 1 000 | |
| | 3 | | | HARÇLAR VE RESİMLER | 1 000 | |
| | | 1 | | Harçlar | 1 000 | |
| 2 | | | | VERGİ DIŞI NORMAL GELİRLER | 64 997 000 | 76 406 744 |
| | 1 | | | KURUMLAR HASILATI VE HİZMET GELİRLERİ | 1 000 | |
| | | 2 | | Hizmet gelirleri | 1 000 | |
| | | 2 | | Muayene, tahlil, tecrübe ve ekspertiz ücretleri | 1 000 | |
| | 2 | | | PATRİMUVAN GELİRLERİ | 6 000 | 13 364 217 |
| | | 1 | | Taşınmaz mallar satış gelirleri | 1 000 | |
| | | 2 | | Taşınmaz mallar idare gelirleri | 2 000 | 13 364 217 |
| | | | 1 | Lojman kira gelirleri | 1 000 | 13 364 217 |
| | | | 3 | Diğer taşınmaz mallar idare gelirleri | 1 000 | |
| | | 3 | | Taşınır mallar gelirleri | 2 000 | |
| | | | 1 | Taşınır mallar satış gelirleri | 1 000 | |
| | | | 2 | Taşınır mallar kira gelirleri | 1 000 | |
| | | 4 | | İştirak gelirleri | 1 000 | |
| | | | 3 | Döner sermayelerden elde edilen gelirler | 1 000 | |
| 3 | | | | FAİZLER VE TEMİNATLAR | 11 000 | 6 550 121 |
| | | 1 | | Faizler | 10 000 | 6 550 121 |
| | | 2 | | İrat kaydedilecek teminatlar | 1 000 | |
| 4 | | | | CEZALAR | 6 000 | |
| | | 1 | | Para cezaları | 5 000 | |
| | | 2 | | Mütesahhirlere alınacak gecikme cezaları | 1 000 | |
| | 6 | | | ÇEŞİTLİ GELİRLER | 64 973 000 | 56 492 406 |
| | | 1 | | Şartname gelirleri | 3 000 | |
| | | 5 | | Diğer çeşitli gelirler | 64 970 000 | 56 492 406 |
| 3 | | | | ÖZEL GELİRLER, HAZİNE YARDIMI VE DEVLET KATKISI | 10 060 552 000 | 10 615 089 555 |

1999 YILI BOĞAZIÇI ÜNİVERSİTESİ (B) CETVELİ

(BİN TL)

| Gelir Türü | Bölüm | Kesim | Maddesi | AÇIKLAMA | BÜTÇE TAHMİNİ | YILI TAHSİLATI |
|------------|-------|-------|---------|--|----------------|----------------|
| | 1 | | | ÖZEL GELİRLER | 2 000 | |
| | | 1 | | Devreden tahakkuk bakiyesi | 1 000 | |
| | | 2 | | Devreden nakit | 1 000 | |
| | 2 | | | HAZİNE YARDIMI VE DEVLET KATKISI | 10 060 550 000 | 10 615 089 555 |
| | | 1 | | Hazine yardımı | 3 110 550 000 | 3 250 000 000 |
| | | 2 | | Yükseköğretim kurumlarının cari hizmet maliyetlerine devlet katkısı | 6 950 000 000 | 7 365 089 555 |
| 6 | 1 | | | YÜKSEKÖĞRETİM KURUMLARININ CARİ HİZMET MALİYETLERİNE ÖĞRENCİ KATKISI | | 1 530 041 966 |
| 6 | 1 | 5 | | YÜKSEKÖĞRETİM KURUMLARININ TAŞINMAZ MAL KİRA VE İŞLETME GELİRLERİ | | 53 251 195 |
| | | | | | | |
| | | | | İCMAL | | |
| 1 | | | | VERGİ GELİRLERİ | 1 000 | |
| 2 | | | | VERGİ DIŞI NORMAL GELİRLER | 64 997 000 | 76 406 744 |
| 3 | | | | ÖZEL GELİRLER, HAZİNE YARDIMI VE DEVLET KATKISI | 10 060 552 000 | 10 615 089 555 |
| 6 | 1 | | | YÜKSEKÖĞRETİM KURUMLARININ CARİ HİZMET MALİYETLERİNE ÖĞRENCİ KATKISI | | 1 530 041 966 |
| 6 | 1 | 5 | | YÜKSEKÖĞRETİM KURUMLARININ TAŞINMAZ MAL KİRA VE İŞLETME GELİRLERİ | | 53 251 195 |
| | | | | | | |
| | | | | GENEL TOPLAM | 10 125 550 000 | 12 274 789 460 |

1999 YILI MARMARA ÜNİVERSİTESİ (B) CETVELİ

(BİN TL.)

| Geçir Tard | Bölüm | Kesim | İfadde | AÇIKLAMA | BÜTÇE TAHMİNİ | YILI TAHSİLATI |
|------------|-------|-------|--------|---|----------------|----------------|
| 1 | | | | VERGİ GELİRLERİ | 6 000 | |
| | 3 | | | HARÇLAR VE RESİMLER | 6 000 | |
| | | 1 | | Harçlar | 6 000 | |
| 2 | | | | VERGİ DIŞI NORMAL GELİRLER | 79 992 000 | 125 005 191 |
| | 1 | | | KURUMLAR HASILATI VE HİZMET GELİRLERİ | 1 000 | |
| | | 2 | | Hizmet gelirleri | 1 000 | |
| | | 2 | | Muayene,tahsil,tacrüba ve ekspertiz ücretleri | 1 000 | |
| | 2 | | | PATRİMOVAN GELİRLERİ | 73 000 | |
| | | 1 | | Taşınmaz mallar satış gelirleri | 50 000 | |
| | | 2 | | Taşınmaz mallar idare gelirleri | 2 000 | |
| | | 1 | | Lojman kira gelirleri | 1 000 | |
| | | 3 | | Diğer taşınmaz mallar idare gelirleri | 1 000 | |
| | | 3 | | Taşınır mallar gelirleri | 20 000 | |
| | | 1 | | Taşınır mallar satış gelirleri | 10 000 | |
| | | 2 | | Taşınır mallar kira gelirleri | 10 000 | |
| | | 4 | | İştirak gelirleri | 1 000 | |
| | | 3 | | Döner sermayelerden elde edilen gelirler | 1 000 | |
| | 3 | | | FAİZLER VE TEMİNATLAR | 92 000 | 47 870 527 |
| | | 1 | | Faizler | 90 000 | 47 870 527 |
| | | 2 | | Kirat kaydedilecek teminatlar | 2 000 | |
| | 4 | | | CEZALAR | 1 500 000 | 2 090 717 |
| | | 1 | | Para cezaları | 1 000 000 | 2 090 717 |
| | | 2 | | Müteahhithlerden alınacak gecikme cezaları | 500 000 | |
| | 5 | | | ÇEŞİTLİ GELİRLER | 78 326 000 | 75 043 947 |
| | | 1 | | Şartname gelirleri | 1 000 000 | 806 721 |
| | | 5 | | Diğer çeşitli gelirler | 77 326 000 | 74 237 226 |
| 3 | | | | ÖZEL GELİRLER, HAZİNE YARDIMI VE DEVLET KATKISI | 18 847 572 000 | 20 147 000 000 |
| | 1 | | | ÖZEL GELİRLER | 2 000 | |

1999 YILI MARMARA ÜNİVERSİTESİ (B) CETVELİ

(DİN TL.)

| Gelir Türü | Bölüm | Kesim | Madde | AÇIKLAMA | BÜTÇE TAHMİNİ | YILI TAHSİLATI |
|------------|-------|-------|-------|--|----------------|----------------|
| | | 1 | | Devreden tahakkuk bakiyesi | 1 000 | |
| | | 2 | | Devreden nakit | 1 000 | |
| | 2 | | | HAZİNE YARDIMI VE DEVLET KATKISI | 18 847 570 000 | 20 147 000 000 |
| | | 1 | | Hazine yardımı | 3 852 570 000 | 3 890 000 000 |
| | | 2 | | Yükseköğretim kurumlarının cari hizmet maliyetlerine devlet katkısı | 15 195 000 000 | 16 257 000 000 |
| 5 | | | | BAĞIŞLAR | | 2 560 000 |
| 6 | 1 | | | YÜKSEKÖĞRETİM KURUMLARININ CARİ HİZMET MALİYETLERİNE ÖĞRENCİ KATKISI | | 3 452 494 269 |
| 6 | 1 | 5 | | YÜKSEK ÖĞRETİM KURUMLARININ TAŞINMAZ MAL KİRA VE İŞLETME GELİRLERİ | | 92 709 721 |
| | | | | İCMAL | | |
| 1 | | | | VERGİ GELİRLERİ | 6 000 | |
| 2 | | | | VERGİ DIŞI NORMAL GELİRLER | 79 992 000 | 125 005 197 |
| 3 | | | | ÖZEL GELİRLER, HAZİNE YARDIMI VE DEVLET KATKISI | 18 847 572 000 | 20 147 000 000 |
| 5 | | | | BAĞIŞLAR | | 2 560 000 |
| 6 | 1 | | | YÜKSEKÖĞRETİM KURUMLARININ CARİ HİZMET MALİYETLERİNE ÖĞRENCİ KATKISI | | 3 452 494 269 |
| 6 | 1 | 5 | | YÜKSEKÖĞRETİM KURUMLARININ TAŞINMAZ MAL KİRA VE İŞLETME GELİRLERİ | | 92 709 721 |
| | | | | GENEL TOPLAM | 18 927 570 000 | 23 019 769 181 |

1999 YILI YILDIZ TEKNİK ÜNİVERSİTESİ (B) CETVELİ

(BİN TL)

| Gelir Türü | Bölüm | Kesim | Madde | AÇIKLAMA | BÜTÇE TAHMİNİ | YILI TAHSİLATI |
|------------|-------|-------|-------|---|---------------|----------------|
| 1 | | | | VERGİ GELİRLERİ | 5 000 | |
| | 3 | | | HARÇLAR VE RESİMLER | 5 000 | |
| | | 1 | | Harçlar | 5 000 | |
| 2 | | | | VERGİ DIŞI NORMAL GELİRLER | 66 993 000 | 93 558 112 |
| | 1 | | | KURUMLAR HASILATI VE HİZMET GELİRLERİ | 14 000 | |
| | | 2 | | Hizmet gelirleri | 14 000 | |
| | | 2 | | Muayene,tahmil,tecrübe ve ekspertiz ücretleri | 14 000 | |
| | 2 | | | PATRİMUVAN GELİRLERİ | 88 000 | 420 194 |
| | | 1 | | Taşınmaz mallar satış gelirleri | 29 000 | |
| | | 2 | | Taşınmaz mallar idare gelirleri | 2 000 | |
| | | 1 | | Lojman kira gelirleri | 1 000 | |
| | | 3 | | Diğer taşınmaz mallar idare gelirleri | 1 000 | |
| | | 3 | | Taşınır mallar gelirleri | 54 000 | 420 194 |
| | | 1 | | Taşınır mallar satış gelirleri | 27 000 | 420 194 |
| | | 2 | | Taşınır mallar kira gelirleri | 27 000 | |
| | | 4 | | İştirak gelirleri | 3 000 | |
| | | 3 | | Döner sermayelerden elde edilen gelirler | 3 000 | |
| 3 | | | | FAİZLER VE TEMİNATLAR | 56 000 | 30 872 931 |
| | | 1 | | Faizler | 42 000 | 30 872 931 |
| | | 2 | | İrat kaydedilecek teminatlar | 14 000 | |
| 4 | | | | CEZALAR | 78 000 | |
| | | 1 | | Para cezaları | 26 000 | |
| | | 2 | | Müteahhillerden alınacak gecikme cezaları | 52 000 | |
| 5 | | | | ÇEŞİTLİ GELİRLER | 66 757 000 | 62 264 987 |
| | | 1 | | Şartname gelirleri | 26 000 | |
| | | 5 | | Diğer çeşitli gelirler | 66 731 000 | 62 264 987 |
| 3 | | | | ÖZEL GELİRLER, HAZİNE YARDIMI VE DEVLET KATKISI | 8 061 132 000 | 9 333 000 000 |
| | 1 | | | ÖZEL GELİRLER | 2 000 | |

1999 YILI YILDIZ TEKNİK ÜNİVERSİTESİ (B) CETVELİ

(BİN TL)

| Gelir Türü | Bölüm | Kesim | Madde | AÇIKLAMA | BÜTÇE TAHMİNİ | YILI TAHSİLATI |
|------------|-------|-------|-------|---|----------------------|-----------------------|
| | | 1 | | Davreden tahakkuk bakiyesi | 1 000 | |
| | | 2 | | Davreden nakit | 1 000 | |
| | 2 | | | HAZİNE YARDIMI VE DEVLET KATKISI | 8 061 130 000 | 9 333 000 000 |
| | | 1 | | Hazine yardımı | 1 661 530 000 | 1 845 000 000 |
| | | 2 | | Yükseköğretim kurumlarının cari hizmet maliyetlerine devlet katkısı | 6 399 600 000 | 7 488 000 000 |
| 6 | 1 | | | YÜKSEKÖĞRETİM KURUMLARININ CARİ HİZMET MALİYETLERİNE ÖĞRENCİ KATKISI | | 1 080 359 680 |
| 6 | 1 | 5 | | YÜKSEKÖĞRETİM KURUMLARININ TAŞINMAZ MAL KİRA VE İŞLETME GELİRLERİ | | 9 518 260 |
| | | | | İCMAL | | |
| 1 | | | | VERGİ GELİRLERİ | 5 000 | |
| 2 | | | | VERGİ DIŞI NORMAL GELİRLER | 66 993 000 | 93 858 112 |
| 3 | | | | ÖZEL GELİRLER, HAZİNE YARDIMI VE DEVLET KATKISI | 8 061 132 000 | 9 333 000 000 |
| 6 | 1 | | | YÜKSEKÖĞRETİM KURUMLARININ CARİ HİZMET MALİYETLERİNE ÖĞRENCİ KATKISI | | 1 080 359 680 |
| 6 | 1 | 5 | | YÜKSEKÖĞRETİM KURUMLARININ TAŞINMAZ MAL KİRA VE İŞLETME GELİRLERİ | | 9 518 260 |
| | | | | GENEL TOPLAM | 8 128 130 000 | 11 316 436 032 |

1999 YILI MİMAR SİNAN ÜNİVERSİTESİ (A) CETVELİ

(BİN TL)

| PROGRAM | AÇIKLAMA | GENEL ÖDENEK TOPLAMI | TOPLAM HARCAMA | İPTAL EDİLEN ÖDENEK | ÖDENEK DIŞI HARCAMA | 1050 S.K. 55.MAD.ve ÖZEL KANUNLAR GER.ERTESİ YILA DEVREDEDEN ÖDENEK | 1050 S.K.83. MAD. ve DIŞ PROJE KREDİLERİNDEN ERTESİ YILA DEVREDEN |
|---------|---|----------------------|----------------|---------------------|---------------------|---|---|
| 101 | GENEL YÖNETİM VE DESTEK HİZMETLERİ | 2 707 669 000 | 2 622 563 095 | 106 925 902 | 21 819 997 | | |
| 111 | EĞİTİM VE ÖĞRETİM HİZMETLERİ | 3 035 875 000 | 3 085 732 663 | 27 902 669 | 77 780 362 | | |
| 990 | ÖZEL ÖDENEKLERE İLİŞKİN HİZMETLERİN YÜRÜTÜLMESİ | 406 293 521 | 395 838 295 | | | 9 455 226 | |
| | | | | | | | |
| | | | | | | | |
| | | | | | | | |
| | | | | | | | |
| | | | | | | | |
| | | | | | | | |
| | | | | | | | |
| | | | | | | | |
| | | | | | | | |
| | | | | | | | |
| | | | | | | | |
| | | | | | | | |
| | | | | | | | |
| | | | | | | | |
| | GENEL TOPLAM | 6 149 837 521 | 6 105 134 053 | 134 828 601 | 99 580 359 | 9 455 226 | |

1999 YILI MİMAR SİNAN ÜNİVERSİTESİ (B) CETVELİ

(BİN TL)

| Gelir Türü | Bölüm | Kesim | Maddesi | AÇIKLAMA | BÜTÇE TAHMİNİ | YILI TAHSİLATI |
|------------|-------|-------|---------|---|---------------|----------------|
| 1 | | | | VERGİ GELİRLERİ | 1 000 | |
| | 3 | | | HARÇLAR VE RESİMLER | 1 000 | |
| | | 1 | | Harçlar | 1 000 | |
| 2 | | | | VERGİ DIŞI NORMAL GELİRLER | 33 997 000 | 24 250 396 |
| | | 1 | | KURUMLAR HASILATI VE HİZMET GELİRLERİ | 1 000 | |
| | | 2 | | Hizmet gelirleri | 1 000 | |
| | | | 2 | Muayene, tahil, tecrübe ve ekspertiz ücretleri | 1 000 | |
| | 2 | | | PATRİMOVAN GELİRLERİ | 322 000 | 387 480 |
| | | 1 | | Taşınmaz mallar satış gelirleri | 70 000 | |
| | | 2 | | Taşınmaz mallar idare gelirleri | 2 000 | |
| | | | 1 | Lojman kira gelirleri | 1 000 | |
| | | | 3 | Diğer taşınmaz mallar idare gelirleri | 1 000 | |
| | | 3 | | Taşınır mallar gelirleri | 190 000 | 387 480 |
| | | | 1 | Taşınır mallar satış gelirleri | 100 000 | 387 480 |
| | | | 2 | Taşınır mallar kira gelirleri | 90 000 | |
| | | 4 | | İştirak gelirleri | 80 000 | |
| | | | 3 | Döner sermayelerden elde edilen gelirler | 60 000 | |
| | 3 | | | FAİZLER VE TEMİNATLAR | 3 080 000 | 8 835 945 |
| | | 1 | | Faizler | 3 000 000 | 8 835 945 |
| | | 2 | | İrat kaydedilecek teminatlar | 80 000 | |
| | 4 | | | CEZALAR | 80 000 | |
| | | 1 | | Para cezaları | 40 000 | |
| | | 2 | | Müteahhirlere alınacak gecikme cezaları | 40 000 | |
| | 5 | | | ÇEŞİTLİ GELİRLER | 30 514 000 | 15 028 971 |
| | | 1 | | Şartname gelirleri | 50 000 | 70 000 |
| | | 5 | | Diğer çeşitli gelirler | 30 464 000 | 14 958 971 |
| 3 | | | | ÖZEL GELİRLER, HAZİNE YARDIMI VE DEVLET KATKISI | 5 100 602 000 | 5 525 468 200 |

1999 YILI MİMAR SİNAN ÜNİVERSİTESİ (B) CETVELİ

(BİN TL)

| Gelir Türü | Bölüm | Kesim | Madde | AÇIKLAMA | BÜTÇE TAHMİNİ | YILI TAHSİLATI |
|------------|-------|-------|-------|--|---------------|----------------|
| | 1 | | | ÖZEL GELİRLER | 2 000 | |
| | | 1 | | Devreden tahakkuk bakiyesi | 1 000 | |
| | | 2 | | Devreden nakit | 1 000 | |
| | 2 | | | HAZINE YARDIMI VE DEVLET KATKISI | 5 100 600 000 | 5 525 468 200 |
| | | 1 | | Hazine yardımı | 1 131 600 000 | 1 320 000 000 |
| | | 2 | | Yükseköğretim kurumlarının cari hizmet maliyetlerine devlet katkısı | 3 969 000 000 | 4 205 468 200 |
| 6 | 1 | | | YÜKSEKÖĞRETİM KURUMLARININ CARİ HİZMET MALİYETLERİNE ÖĞRENCİ KATKISI | | 384 825 208 |
| 6 | 1 | 5 | | YÜKSEK ÖĞRETİM KURUMLARININ TAŞINMAZ MAL KİRA VE İŞLETME GELİRLERİ | | 12 013 087 |
| | | | | İCMAL | | |
| 1 | | | | VERGİ GELİRLERİ | 1 000 | |
| 2 | | | | VERGİ DIŞI NORMAL GELİRLER | 33 997 000 | 24 250 396 |
| 3 | | | | ÖZEL GELİRLER, HAZINE YARDIMI VE DEVLET KATKISI | 5 100 602 000 | 5 525 460 200 |
| 6 | 1 | | | YÜKSEKÖĞRETİM KURUMLARININ CARİ HİZMET MALİYETLERİNE ÖĞRENCİ KATKISI | | 384 825 208 |
| 6 | 1 | 5 | | YÜKSEK ÖĞRETİM KURUMLARININ TAŞINMAZ MAL, KİRA VE İŞLETME GELİRLERİ | | 12 013 087 |
| | | | | GENEL TOPLAM | 5 134 600 000 | 5 946 556 891 |

1999 YILI EGE ÜNİVERSİTESİ (B) CETVELİ

(BİN TL.)

| Gelir Türü | Bölüm | Kesim | Madde | AÇIKLAMA | BÜTÇE TAHMİNİ | YILI TAHSİLATI |
|------------|-------|-------|-------|---|----------------|----------------|
| 1 | | | | VERGİ GELİRLERİ | 4 500 000 | 2 706 347 |
| | 3 | | | HARÇLAR VE RESİMLER | 4 500 000 | 2 706 347 |
| | | 1 | | Harçlar | 4 500 000 | 2 706 347 |
| 2 | | | | VERGİ DIŞI NORMAL GELİRLER | 95 250 000 | 99 779 401 |
| | 1 | | | KURUMLAR HASILATI VE HİZMET GELİRLERİ | 20 000 | |
| | | 2 | | Hizmet gelirleri | 20 000 | |
| | | | 2 | Muayene,tahlil,tecrübe ve ekspertiz ücretleri | 20 000 | |
| | 2 | | | PATRİMOVAN GELİRLERİ | 02 000 | 1 105 850 |
| | | 1 | | Taşınmaz mallar satış gelirleri | 30 000 | |
| | | 2 | | Taşınmaz mallar idare gelirleri | 2 000 | |
| | | | 1 | Lojman kira gelirleri | 1 000 | |
| | | | 3 | Diğer taşınmaz mallar idare gelirleri | 1 000 | |
| | | 3 | | Taşınır mallar geliri | 40 000 | 1 105 850 |
| | | | 1 | Taşınır mallar satış gelirleri | 20 000 | 1 105 850 |
| | | | 2 | Taşınır mallar kira gelirleri | 20 000 | |
| | | | 4 | İştirak gelirleri | 20 000 | |
| | | | 3 | Öner sermayelerden elde edilen gelirler | 20 000 | |
| | 3 | | | FAİZLER VE TEMİNATLAR | 2 100 000 | 37 755 455 |
| | | 1 | | Faizler | 2 000 000 | 37 606 725 |
| | | 2 | | İrat kaydedilecek teminatlar | 100 000 | 148 730 |
| | 4 | | | CEZALAR | 40 000 | |
| | | 1 | | Para cezaları | 20 000 | |
| | | 2 | | Müteahhillerden alınacak gecikme cezaları | 20 000 | |
| | 5 | | | ÇEŞİTLİ GELİRLER | 92 998 000 | 60 918 096 |
| | | 1 | | Şartname gelirleri | 200 000 | 1 100 000 |
| | | 5 | | Diğer çeşitli gelirler | 92 798 000 | 59 818 096 |
| 3 | | | | ÖZEL GELİRLER, HAZİNE YARDIMI VE DEVLET KATKISI | 26 431 950 000 | 31 088 295 666 |
| | 1 | | | ÖZEL GELİRLER | 250 000 | |

1999 YILI EGE ÜNİVERSİTESİ (B) CETVELİ

(BİN TL.)

| Getir Türü | Bölüm | Kesim | Madde | AÇIKLAMA | BÜTÇE TAHMİNİ | YILI TAHSİLATI |
|------------|-------|-------|-------|--|----------------|----------------|
| | | 1 | | Devreden tahakkuk bakiyesi | 150 000 | |
| | | 2 | | Devreden nakit | 100 000 | |
| | 2 | | | HAZINE YARDIMI VE DEVLET KATKISI | 28 431 700 000 | 31 088 295 666 |
| | | 1 | | Hazine yardımı | 4 061 700 000 | 5 500 000 000 |
| | | 2 | | Yükseköğretim kurumlarının cari hizmet maliyetlerine devlet katkısı | 23 570 000 000 | 25 508 295 666 |
| 6 | 1 | | | YÜKSEKÖĞRETİM KURUMLARININ CARİ HİZMET MALİYETLERİNE ÖĞRENCİ KATKISI | | 1 958 350 027 |
| 6 | 1 | 5 | | YÜKSEK ÖĞRETİM KURUMLARININ TAŞINMAZ MAL KİRA VE İŞLETME GELİRLERİ | | 517 331 599 |
| | | | | | | |
| | | | | İCMAL | | |
| 1 | | | | VERGİ GELİRLERİ | 4 500 000 | 2 706 347 |
| 2 | | | | VERGİ DIŞI NORMAL GELİRLER | 95 250 000 | 99 779 401 |
| 3 | | | | ÖZEL GELİRLER, HAZINE YARDIMI VE DEVLET KATKISI | 28 431 950 000 | 31 088 295 666 |
| 6 | 1 | | | YÜKSEKÖĞRETİM KURUMLARININ CARİ HİZMET MALİYETLERİNE ÖĞRENCİ KATKISI | | 1 958 350 027 |
| 6 | 1 | 5 | | YÜKSEKÖĞRETİM KURUMLARININ TAŞINMAZ MAL KİRA VE İŞLETME GELİRLERİ | | 517 331 599 |
| | | | | | | |
| | | | | GENEL TOPLAM | 28 531 700 000 | 33 666 463 040 |

1999 YILI DOKUZ EYLÜL ÜNİVERSİTESİ (B) CETVELİ

(BİN TL)

| Getir Türü | Bölüm | Kesim | Madde | AÇIKLAMA | BÜTÇE TAHMİNİ | YILI TAHSİLATI |
|------------|-------|-------|-------|---|----------------|----------------|
| 1 | | | | VERGİ GELİRLERİ | 1 000 | |
| | 3 | | | HARÇLAR VE RESİMLER | 1 000 | |
| | | 1 | | Harçlar | 1 000 | |
| 2 | | | | VERGİ DIŞI NORMAL GELİRLER | 94 987 000 | 230 802 458 |
| | 1 | | | KURUMLAR HASILATI VE HİZMET GELİRLERİ | 1 000 | |
| | | 2 | | Hizmet gelirleri | 1 000 | |
| | | | 2 | Muayene,tahil,tecrübe ve ekspertiz ücretleri | 1 000 | |
| | 2 | | | PATRİMLUVAN GELİRLERİ | 8 000 | |
| | | 1 | | Taşınmaz mallar satış gelirleri | 1 000 | |
| | | 2 | | Taşınmaz mallar idare gelirleri | 2 000 | |
| | | | 1 | Lojman kira gelirleri | 1 000 | |
| | | | 3 | Diğer taşınmaz mallar idare gelirleri | 1 000 | |
| | | 3 | | Taşınır mallar gelirleri | 2 000 | |
| | | | 1 | Taşınır mallar satış gelirleri | 1 000 | |
| | | | 2 | Taşınır mallar kira gelirleri | 1 000 | |
| | | 4 | | İştirak gelirleri | 1 000 | |
| | | | 3 | Döner sermayelerden elde edilen gelirler | 1 000 | |
| | 3 | | | FAİZLER VE TEMİNATLAR | 58 938 000 | 133 170 329 |
| | | 1 | | Faizler | 58 937 000 | 133 170 329 |
| | | 2 | | İrat kaydedilecek teminatlar | 1 000 | |
| | 4 | | | CEZALAR | 51 000 | 2 050 578 |
| | | 1 | | Para cezaları | 1 000 | |
| | | 2 | | Mükteahhillerden alınacak gecikme cezaları | 50 000 | 2 850 578 |
| | 5 | | | ÇEŞİTLİ GELİRLER | 36 001 000 | 94 781 551 |
| | | 1 | | Şartname gelirleri | 1 000 | |
| | | 5 | | Diğer çeşitli gelirler | 36 000 000 | 94 781 551 |
| | 3 | | | ÖZEL GELİRLER, HAZINE YARDIMI VE DEVLET KATKISI | 22 266 702 800 | 25 266 733 001 |
| | 1 | | | ÖZEL GELİRLER | 2 000 | 609 472 590 |

1999 YILI DOKUZ EYLÜL ÜNİVERSİTESİ (B) CETVELİ

(BİN TL)

| Gelir Türü | Bölüm | Kesim | Madde | AÇIKLAMA | BÜTÇE TAHMİNİ | YILI TAHSİLATI |
|------------|-------|-------|-------|--|-----------------------|-----------------------|
| | | 1 | | Dovreden tahakkuk bakiyesi | 1 000 | |
| | | 2 | | Dovreden nakit | 1 000 | 609 472 590 |
| | 2 | | | HAZINE YARDIMI VE DEVLET KATKISI | 22 285 700 000 | 24 657 260 411 |
| | | 1 | | Hazine yardımı | 4 751 700 000 | 4 950 000 000 |
| | | 2 | | Yükseköğretim kurumlarının cari hizmet maliyetlerine devlet katkısı | 17 514 000 000 | 19 707 260 411 |
| 6 | 1 | | | YÜKSEKÖĞRETİM KURUMLARININ CARİ HİZMET MALİYETLERİNE ÖĞRENCİ KATKISI | | 2 972 316 502 |
| 6 | 1 | 5 | | YÜKSEKÖĞRETİM KURUMLARININ TAŞINMAZ MAL KİRA VE İŞLETME GELİRLERİ | | 25 535 908 |
| | | | | | | |
| | | | | İCMAL | | |
| 1 | | | | VERGİ GELİRLERİ | 1 000 | |
| 2 | | | | VERGİ DIŞI NORMAL GELİRLER | 94 997 000 | 230 802 458 |
| 3 | | | | ÖZEL GELİRLER, HAZINE YARDIMI VE DEVLET KATKISI | 22 285 702 000 | 25 268 733 001 |
| 6 | 1 | | | YÜKSEKÖĞRETİM KURUMLARININ CARİ HİZMET MALİYETLERİNE ÖĞRENCİ KATKISI | | 2 972 316 502 |
| 6 | 1 | 5 | | YÜKSEKÖĞRETİM KURUMLARININ TAŞINMAZ MAL KİRA VE İŞLETME GELİRLERİ | | 25 535 908 |
| | | | | | | |
| | | | | GENEL TOPLAM | 22 360 700 000 | 20 485 387 869 |

1998 YILI TRAKYA ÜNİVERSİTESİ (A) CETVELİ

(BİN TL)

| PROGRAM | AÇIKLAMA | GENEL ÖDENEK TOPLAMI | TOPLAM HARCAMA | İPTAL EDİLEN ÖDENEK | ÖDENEK DIŞI HARCAMA | 1050 S.K. 55.MAD.ve ÖZEL KANUNLAR GER.ERTESİ YILA DEVREDEN ÖDENEK | 1050 S.K.83. MAD. ve DIŞ PROJE KREDİLERİNDEN ERTESİ YILA DEVREDEN |
|---------|---|----------------------|----------------|---------------------|---------------------|---|---|
| 101 | GENEL YÖNETİM VE DESTEK HİZMETLERİ | 5 848 888 200 | 5 588 111 305 | 98 055 201 | 37 278 306 | | |
| 111 | EĞİTİM VE ÖĞRETİM HİZMETLERİ | 7 143 618 000 | 7 154 887 623 | 106 061 227 | 117 333 850 | | |
| 990 | ÖZEL ÖDENEKLERE İLİŞKİN HİZMETLERİN YÜRÜTÜLMESİ | 1 585 055 317 | 1 507 283 370 | | | 57 791 947 | |
| 999 | DIŞ PROJE KREDİLERİ | 47 500 000 | | 47 500 000 | | | |
| | | | | | | | |
| | | | | | | | |
| | | | | | | | |
| | | | | | | | |
| | | | | | | | |
| | | | | | | | |
| | | | | | | | |
| | | | | | | | |
| | | | | | | | |
| | | | | | | | |
| | | | | | | | |
| | | | | | | | |
| | | | | | | | |
| | | | | | | | |
| | | | | | | | |
| | | | | | | | |
| | | | | | | | |
| | | | | | | | |
| | GENEL TOPLAM | 14 405 058 517 | 14 250 262 298 | 251 616 428 | 154 612 156 | 57 791 947 | |

1999 YILI TRAKYA ÜNİVERSİTESİ (B) CETVELİ

(BİN TL)

| Gelir Türü | Bölüm | Kesim | Madde | AÇIKLAMA | BÜTÇE TAHMİNİ | YILI TAHSİLATI |
|------------|-------|-------|-------|---|----------------|----------------|
| 1 | | | | VERGİ GELİRLERİ | 1 000 | |
| | 3 | | | HARÇLAR VE RESİMLER | 1 000 | |
| | | 1 | | Harçlar | 1 000 | |
| 2 | | | | VERGİ DIŞI NORMAL GELİRLER | 54 997 000 | 79 396 941 |
| | 1 | | | KURUMLAR HASILATI VE HİZMET GELİRLERİ | 1 000 | |
| | | 2 | | Hizmet gelirleri | 1 000 | |
| | | | 2 | Muayene,tahsil,tecrübe ve ekspertiz ücretleri | 1 000 | |
| | 2 | | | PATRİMUVAN GELİRLERİ | 15 000 | 989 934 |
| | | 1 | | Taşınmaz mallar satış gelirleri | 1 000 | |
| | | 2 | | Taşınmaz mallar idare gelirleri | 2 000 | 989 934 |
| | | | 1 | Lojman kira gelirleri | 1 000 | 989 934 |
| | | | 3 | Diğer taşınmaz mallar idare gelirleri | 1 000 | |
| | | | 3 | Taşınır mallar gelirleri | 10 000 | |
| | | | 1 | Taşınır mallar satış gelirleri | 5 000 | |
| | | | 2 | Taşınır mallar kira gelirleri | 5 000 | |
| | | 4 | | İştirak gelirleri | 2 000 | |
| | | | 3 | Döner sermayelerden elde edilen gelirler | 2 000 | |
| | 3 | | | FAİZLER VE TEMİNATLAR | 20 010 000 | 48 760 481 |
| | | 1 | | Faizler | 20 000 000 | 27 506 228 |
| | | 2 | | İrat kaydedilecek teminatlar | 10 000 | 21 254 253 |
| | 4 | | | CEZALAR | 10 000 | |
| | | 1 | | Para cezaları | 5 000 | |
| | | 2 | | Müteahhitterden alınacak gecikme cezaları | 5 000 | |
| | 5 | | | ÇEŞİTLİ GELİRLER | 34 981 000 | 29 646 526 |
| | | 1 | | Şartname gelirleri | 5 000 | |
| | | 5 | | Diğer çeşitli gelirler | 34 956 000 | 29 646 526 |
| 3 | | | | ÖZEL GELİRLER, HAZİNE YARDIMI VE DEVLET KATKISI | 11 107 682 000 | 12 073 627 315 |

1999 YILI TRAKYA ÜNİVERSİTESİ (B) CETVELİ

(BİN TL.)

| Gelir Türü | Bölüm | Kesim | Madde | AÇIKLAMA | BÜTÇE TAHMİNİ | YILI TAHSİLATI |
|------------|-------|-------|-------|--|----------------|----------------|
| | 1 | | | ÖZEL GELİRLER | 2 000 | |
| | | 1 | | Devreden tahakkuk bakiyesi | 1 000 | |
| | | 2 | | Devreden nakit | 1 000 | |
| | 2 | | | HAZİNE YARDIMI VE DEVLET KATKISI | 11 107 680 000 | 12 073 627 315 |
| | | 1 | | Hazine yardımı | 3 577 680 000 | 4 454 412 055 |
| | | 2 | | Yükseköğretim kurumlarının cari hizmet maliyelerine devlet katkısı | 7 530 000 000 | 7 619 215 260 |
| 5 | | | | BAĞIŞLAR | | 89 363 520 |
| 8 | 1 | | | YÜKSEKÖĞRETİM KURUMLARININ CARİ HİZMET MALİYETLERİNE ÖĞRENCİ KATKISI | | 1 365 001 600 |
| 6 | 1 | 5 | | YÜKSEK ÖĞRETİM KURUMLARININ TAŞINMAZ MAL, KİRA VE İŞLETME GELİRLERİ | | 32 890 250 |
| | | | | İCMAL | | |
| 1 | | | | VERGİ GELİRLERİ | 1 000 | |
| 2 | | | | VERGİ DIŞI NORMAL GELİRLER | 54 997 000 | 79 395 941 |
| 3 | | | | ÖZEL GELİRLER, HAZİNE YARDIMI VE DEVLET KATKISI | 11 107 682 000 | 12 073 627 315 |
| 5 | | | | BAĞIŞLAR | | 89 363 520 |
| 6 | 1 | | | YÜKSEKÖĞRETİM KURUMLARININ CARİ HİZMET MALİYETLERİNE ÖĞRENCİ KATKISI | | 1 365 001 600 |
| 6 | 1 | 5 | | YÜKSEK ÖĞRETİM KURUMLARININ TAŞINMAZ MAL, KİRA VE İŞLETME GELİRLERİ | | 32 890 250 |
| | | | | GENEL TOPLAM | 11 162 680 000 | 13 660 297 626 |

1999 YILI ULUDAĞ ÜNİVERSİTESİ (B) CETVELİ

(BİN TL.)

| Gelir Türü | Bölüm | Kesim | Madde | AÇIKLAMA | BÜTÇE TAHMİNİ | YILI TAHSİLATI |
|------------|-------|-------|-------|---|----------------|----------------|
| 1 | | | | VERGİ GELİRLERİ | 1 000 | |
| | 3 | | | HARÇLAR VE RESİMLER | 1 000 | |
| | | 1 | | Harçlar | 1 000 | |
| 2 | | | | VERGİ DIŞI NORMAL GELİRLER | 44 997 000 | 107 564 637 |
| | 1 | | | KURUMLAR HASILATI VE HİZMET GELİRLERİ | 1 000 | |
| | | 2 | | Hizmet gelirleri: | 1 000 | |
| | | | 2 | Muayene, tahlil, tecrübe ve ekspertiz ücretleri | 1 000 | |
| | 2 | | | PATRİMUVAN GELİRLERİ | 6 000 | |
| | | 1 | | Taşınmaz mallar satış gelirleri | 1 000 | |
| | | 2 | | Taşınmaz mallar idare gelirleri | 2 000 | |
| | | | 1 | Lojman kira gelirleri | 1 000 | |
| | | | 3 | Diğer taşınmaz mallar idare gelirleri | 1 000 | |
| | | 3 | | Taşınır mallar gelirleri | 4 000 | |
| | | | 1 | Taşınır mallar satış gelirleri | 2 000 | |
| | | | 2 | Taşınır mallar kira gelirleri | 2 000 | |
| | | 4 | | İştirak gelirleri | 1 000 | |
| | | | 3 | Döner sermayelerden elde edilen gelirler | 1 000 | |
| | 3 | | | FAİZLER VE TEMİNATLAR | 2 010 000 | 1 470 361 |
| | | 1 | | Faizler | 2 000 000 | 1 470 361 |
| | | 2 | | İrad kaydedilecek teminatlar | 10 000 | |
| | 4 | | | CEZALAR | 501 000 | 1 617 277 |
| | | 1 | | Para cezaları | 500 000 | 1 617 277 |
| | | 2 | | Müteahhiflerden alınacak gecikme cezaları | 1 000 | |
| | 5 | | | ÇEŞİTLİ GELİRLER | 42 477 000 | 104 476 999 |
| | | 1 | | Şartname gelirleri | 2 000 600 | 1 384 000 |
| | | 5 | | Diğer çeşitli gelirler | 40 477 000 | 103 092 999 |
| 3 | | | | ÖZEL GELİRLER, HAZİNE YARDIMI VE DEVLET KATKISI | 15 416 852 000 | 17 283 814 720 |
| | 1 | | | ÖZEL GELİRLER | 2 000 | |

1999 YILI ULUDAĞ ÜNİVERSİTESİ (B) CETVELİ

(BİN TL.)

| Gelir Türü | Bölüm | Kesim | Madde | AÇIKLAMA | BÜTÇE TAHMİNİ | YILI TAHSİLATI |
|------------|-------|-------|-------|--|----------------|----------------|
| | | 1 | | Devreden tahakkuk bakiyesi | 1 000 | |
| | | 2 | | Devreden nakit | 1 000 | |
| | 2 | | | HAZİNE YARDIMI VE DEVLET KATKISI | 15 416 850 000 | 17 283 814 720 |
| | | 1 | | Hazine yardımı | 3 266 850 000 | 4 743 814 720 |
| | | 2 | | Yükseköğretim kurumlarının cari hizmet maliyelerine devlet kalkışı | 12 150 000 000 | 12 540 000 000 |
| 6 | 1 | | | YÜKSEKÖĞRETİM KURUMLARININ CARİ HİZMET MALİYETLERİNE ÖĞRENCİ KATKISI | | 3 535 146 987 |
| 6 | 1 | 5 | | YÜKSEK ÖĞRETİM KURUMLARININ TAŞINMAZ MAL KİRA VE İŞLETME GELİRLERİ | | 158 634 271 |
| | | | | İCMAL | | |
| 1 | | | | VERGİ GELİRLERİ | 1 000 | |
| 2 | | | | VERGİ DIŞI NORMAL GELİRLER | 44 997 000 | 107 564 637 |
| 3 | | | | ÖZEL GELİRLER, HAZİNE YARDIMI VE DEVLET KATKISI | 15 416 852 000 | 17 283 814 720 |
| 6 | 1 | | | YÜKSEKÖĞRETİM KURUMLARININ CARİ HİZMET MALİYETLERİNE ÖĞRENCİ KATKISI | | 3 535 146 987 |
| 6 | 1 | 5 | | YÜKSEKÖĞRETİM KURUMLARININ TAŞINMAZ MAL KİRA VE İŞLETME GELİRLERİ | | 158 634 271 |
| | | | | GENEL TOPLAM | 15 461 850 000 | 21 085 160 615 |

1999 YILI ANADOLU ÜNİVERSİTESİ (B) CETVELİ

(BİN TL)

| Gelir Türü | Bölüm | Kesim | Madde | AÇIKLAMA | BÜTÇE TAHMİNİ | YILI TAHSİLATI |
|------------|-------|-------|-------|---|----------------|----------------|
| 1 | | | | VERGİ GELİRLERİ | 15 000 | |
| | 3 | | | HARÇLAR VE RESİMLER | 15 000 | |
| | | 1 | | Harçlar | 15 000 | |
| 2 | | | | VERGİ DIŞI NORMAL GELİRLER | 138 975 000 | 181 616 932 |
| | 1 | | | KURUMLAR HASILATI VE HİZMET GELİRLERİ | 25 000 | |
| | | 2 | | Hizmet gelirleri | 25 000 | |
| | | | 2 | Muayene, tahlil, tecrübe ve ekspertiz ücretleri | 25 000 | |
| | 2 | | | PATRİMOVAN GELİRLERİ | 125 000 | 18 744 391 |
| | | 1 | | Taşınmaz mallar satış gelirleri | 66 000 | |
| | | 2 | | Taşınmaz mallar idare gelirleri | 2 000 | 15 732 600 |
| | | | 1 | Lojman kira gelirleri | 1 000 | |
| | | | 3 | Diğer taşınmaz mallar idare gelirleri | 1 000 | 15 732 600 |
| | | 3 | | Taşınır mallar gelirleri | 55 000 | 3 011 791 |
| | | | 1 | Taşınır mallar satış gelirleri | 33 000 | 3 011 791 |
| | | | 2 | Taşınır mallar kira gelirleri | 22 000 | |
| | | 4 | | İştirak gelirleri | 3 000 | |
| | | | 3 | Döner sermayelerden elde edilen gelirler | 3 000 | |
| | 3 | | | FAİZLER VE TEMİNATLAR | 38 750 000 | 85 442 439 |
| | | 1 | | Faizler | 38 720 000 | 85 442 439 |
| | | 2 | | İrat kaydedilecek teminatlar | 30 000 | |
| | 4 | | | CEZALAR | 50 000 | |
| | | 1 | | Para cezaları | 25 000 | |
| | | 2 | | Müteahhithlerden alınacak gecikme cezaları | 25 000 | |
| | 5 | | | ÇEŞİTLİ GELİRLER | 100 025 000 | 77 430 102 |
| | | 1 | | Şartname gelirleri | 25 000 | |
| | | 5 | | Diğer çeşitli gelirler | 100 000 000 | 77 430 102 |
| 3 | | | | ÖZEL GELİRLER, HAZİNE YARDIMI VE DEVLET KATKISI | 14 185 760 000 | 14 197 767 992 |
| | 1 | | | ÖZEL GELİRLER | 10 000 | 3 250 091 |

1999 YILI ANADOLU ÜNİVERSİTESİ (B) CETVELİ

(BİN TL)

| Çeşit. Türü | Bölüm | Kesim | Madde | AÇIKLAMA | BÜTÇE TAHMİNİ | YILI TAHSİLATI |
|-------------|-------|-------|-------|---|-----------------------|-----------------------|
| | | 1 | | Devreden tahakkuk bakiyesi | 9 000 | |
| | | 2 | | Devreden nakit | 1 000 | 3 250 091 |
| | 2 | | | HAZİNE YARDIMI VE DEVLET KATKISI | 14 185 750 000 | 14 194 517 901 |
| | | 1 | | Hazine yardımı | 1 804 750 000 | 1 900 000 000 |
| | | 2 | | Yükseköğretim kurumlarının cari hizmet maliyetlerine devlet katkısı | 12 381 000 000 | 12 294 517 901 |
| 5 | | | | BAĞIŞLAR | | 20 000 000 |
| 6 | 1 | | | YÜKSEKÖĞRETİM KURUMLARININ CARİ HİZMET MALİYETLERİNE ÖĞRENCİ KATKISI | | 7 953 935 585 |
| 6 | 1 | 5 | | YÜKSEKÖĞRETİM KURUMLARININ TAŞINMAZ MAL KİRA VE İŞLETME GELİRLERİ | | 69 471 952 |
| | | | | İCNAL | | |
| 1 | | | | VERGİ GELİRLERİ | 16 000 | |
| 2 | | | | VERGİ DIŞI NORMAL GELİRLER | 138 975 000 | 181 616 932 |
| 3 | | | | ÖZEL GELİRLER, HAZİNE YARDIMI VE DEVLET KATKISI | 14 185 760 000 | 14 197 767 992 |
| 5 | | | | BAĞIŞLAR | | 20 000 000 |
| 6 | 1 | | | YÜKSEKÖĞRETİM KURUMLARININ CARİ HİZMET MALİYETLERİNE ÖĞRENCİ KATKISI | | 7 953 935 585 |
| 6 | 1 | 5 | | YÜKSEKÖĞRETİM KURUMLARININ TAŞINMAZ MAL KİRA VE İŞLETME GELİRLERİ | | 69 471 952 |
| | | | | GENEL TOPLAM | 14 324 750 000 | 22 422 792 461 |

1999 YILI SELÇUK ÜNİVERSİTESİ (B) CETVELİ

(BİN TL)

| Gelir Türü | Bölüm | Kesim | Madde | AÇIKLAMA | BÜTÇE TAHMİNİ | YILI TAHSİLATI |
|------------|-------|-------|-------|---|----------------|----------------|
| 1 | | | | VERGİ GELİRLERİ | 720 000 | 1 263 306 |
| | 3 | | | HARÇLAR VE RESİMLER | 720 000 | 1 263 306 |
| | | 1 | | Harçlar | 720 000 | 1 263 306 |
| 2 | | | | VERGİ DIŞI NORMAL GELİRLER | 92 270 000 | 83 215 332 |
| | 1 | | | KURUMLAR HASILATI VE HİZMET GELİRLERİ | 3 000 | |
| | | 2 | | Hizmet gelirleri | 3 000 | |
| | | 2 | | Muayene, tahvil, tecrübe ve ekspertiz ücretleri | 3 000 | |
| | 2 | | | PATRİMUVAN GELİRLERİ | 507 000 | 1 970 525 |
| | | 1 | | Taşınmaz mallar satış gelirleri | 1 000 | |
| | | 2 | | Taşınmaz mallar idare gelirleri | 2 000 | 1 694 590 |
| | | 1 | | Lojman kira gelirleri | 1 000 | |
| | | 3 | | Diğer taşınmaz mallar idare gelirleri | 1 000 | 1 694 590 |
| | | 3 | | Taşınır mallar gelirleri | 502 000 | 375 935 |
| | | 1 | | Taşınır mallar satış gelirleri | 500 000 | 375 935 |
| | | 2 | | Taşınır mallar kira gelirleri | 2 000 | |
| | | 4 | | İştirak gelirleri | 2 000 | |
| | | 3 | | Döner sermayelerden elde edilen gelirler | 2 000 | |
| | 3 | | | FAİZLER VE TEMİNATLAR | 12 000 | |
| | | 1 | | Faizler | 10 000 | |
| | | 2 | | İrat kaydedilecek teminallar | 2 000 | |
| | 4 | | | CEZALAR | 40 000 | |
| | | 1 | | Para cezaları | 20 000 | |
| | | 2 | | Müteahhİtlerden alınacak gecikme cezaları | 20 000 | |
| | 5 | | | ÇEŞİTLİ GELİRLER | 91 700 000 | 81 244 807 |
| | | 1 | | Şartname gelirleri | 340 000 | 560 000 |
| | | 5 | | Diğer çeşitli gelirler | 91 360 000 | 80 684 807 |
| 3 | | | | ÖZEL GELİRLER, HAZİNE YARDIMI VE DEVLET KATKISI | 17 018 410 000 | 18 564 926 481 |

1999 YILI SELÇUK ÜNİVERSİTESİ (B) CETVELİ

(BİN TL)

| Getir Türü | Bölüm | Kesim | Madde | AÇIKLAMA | BÜTÇE TAHMİNİ | YILI TAHSİLATI |
|------------|-------|-------|-------|--|----------------|----------------|
| | 1 | | | ÖZEL GELİRLER | 10 000 | |
| | | 1 | | Devreden tahakkuk bakiyesi | 6 000 | |
| | | 2 | | Devreden nakit | 4 000 | |
| | 2 | | | HAZINE YARDIMI VE DEVLET KATKISI | 17 010 400 000 | 18 564 926 481 |
| | | 1 | | Hazine yardımı | 4 129 400 000 | 4 044 000 000 |
| | | 2 | | Yükseköğretim kurumlarının cari hizmet maliyetlerine devlet katkısı | 12 889 000 000 | 14 520 926 481 |
| 6 | 1 | | | YÜKSEKÖĞRETİM KURUMLARININ CARİ HİZMET MALİYETLERİNE ÖĞRENCİ KATKISI | | 3 242 303 729 |
| 6 | 1 | 5 | | YÜKSEKÖĞRETİM KURUMLARININ TAŞINMAZ MAL KİRA VE İŞLETME GELİRLERİ | | 46 821 449 |
| | | | | | | |
| | | | | İCMAL | | |
| 1 | | | | VERGİ GELİRLERİ | 720 000 | 1 263 306 |
| 2 | | | | VERGİ DIŞI NORMAL GELİRLER | 92 270 000 | 83 215 332 |
| 3 | | | | ÖZEL GELİRLER, HAZINE YARDIMI VE DEVLET KATKISI | 17 018 410 000 | 18 564 926 481 |
| 6 | 1 | | | YÜKSEKÖĞRETİM KURUMLARININ CARİ HİZMET MALİYETLERİNE ÖĞRENCİ KATKISI | | 3 242 303 729 |
| 6 | 1 | 5 | | YÜKSEKÖĞRETİM KURUMLARININ TAŞINMAZ MAL, KİRA VE İŞLETME GELİRLERİ | | 46 821 449 |
| | | | | | | |
| | | | | GENEL TOPLAM | 17 111 400 000 | 21 938 530 297 |

1999 YILI AKDENİZ ÜNİVERSİTESİ (B) CETVELİ

(BİN TL.)

| Gelir Türü | Bölüm | Kesim | Maddesi | AÇIKLAMA | BÜTÇE TAHMİNİ | YILI TAHSİLATI |
|------------|-------|-------|---------|---|----------------|----------------|
| 1 | | | | VERGİ GELİRLERİ | 5 000 | |
| | 3 | | | HARÇLAR VE RESİMLER | 5 000 | |
| | | 1 | | Harçlar | 5 000 | |
| 2 | | | | VERGİ DIŞI NORMAL GELİRLER | 72 993 000 | 30 649 321 |
| | 1 | | | KURUMLAR HASILATI VE HİZMET GELİRLERİ | 4 000 | |
| | | 2 | | Hizmet gelirleri | 4 000 | |
| | | | 2 | Muayene,tahvil,tecrübe ve ekspertiz ücretleri | 4 000 | |
| | 2 | | | PATRİMOVAN GELİRLERİ | 53 000 | |
| | | 1 | | Taşınmaz mallar satış gelirleri | 10 000 | |
| | | 2 | | Taşınmaz mallar idare gelirleri | 2 000 | |
| | | | 1 | Lojman kira gelirleri | 1 000 | |
| | | | 3 | Diğer taşınmaz mallar idare gelirleri | 1 000 | |
| | | 3 | | Taşınır mallar gelirleri | 40 000 | |
| | | | 1 | Taşınır mallar satış gelirleri | 20 000 | |
| | | | 2 | Taşınır mallar kira gelirleri | 20 000 | |
| | | 4 | | İştirak gelirleri | 1 000 | |
| | | | 3 | Döner sermayelerden elde edilen gelirler | 1 000 | |
| | 3 | | | FAİZLER VE TEMİNATLAR | 2 736 000 | |
| | | 1 | | Faizler | 2 716 000 | |
| | | 2 | | İrati kaydedilecek teminatlar | 20 000 | |
| | 4 | | | CEZALAR | 100 000 | |
| | | 1 | | Para cezaları | 50 000 | |
| | | 2 | | Müteahhithlerden alınacak gecikme cezaları | 50 000 | |
| | 5 | | | ÇEŞİTLİ GELİRLER | 70 100 000 | 30 649 321 |
| | | 1 | | Şartname gelirleri | 100 000 | |
| | | 5 | | Diğer çeşitli gelirler | 70 000 000 | 30 649 321 |
| 3 | | | | ÖZEL GELİRLER, HAZİNE YARDIMI VE DEVLET KATKISI | 11 467 632 000 | 13 066 384 445 |
| | 1 | | | ÖZEL GELİRLER | 2 000 | |

1999 YILI AKDENİZ ÜNİVERSİTESİ (B) CETVELİ

(BİN TL.)

| Gelir Türü | Bölüm | Kesim | Madde | AÇIKLAMA | BÜTÇE TAHMİNİ | YILI TAHSİLATI |
|------------|-------|-------|-------|---|-----------------------|-----------------------|
| | | 1 | | Devreden tahakkuk bakiyesi | 1 000 | |
| | | 2 | | Devreden nakit | 1 000 | |
| | 2 | | | HAZİNE YARDIMI VE DEVLET KATKISI | 11 467 630 000 | 13 066 384 445 |
| | | 1 | | Hazine yardımı | 4 297 130 000 | 4 450 000 000 |
| | | 2 | | Yükseköğretim kurumlarının cari hizmet maliyetlerine devlet katkısı | 7 170 500 000 | 8 610 384 445 |
| 6 | 1 | | | YÜKSEKÖĞRETİM KURUMLARININ CARİ HİZMET MALİYETLERİNE ÖĞRENCİ KATKISI | | 625 210 382 |
| 6 | 1 | 5 | | YÜKSEK ÖĞRETİM KURUMLARININ TAŞINMAZ MAL KİRA VE İŞLETME GELİRLERİ | | 35 236 125 |
| | | | | İCMAL | | |
| 1 | | | | VERGİ GELİRLERİ | 5 000 | |
| 2 | | | | VERGİ DIŞI NORMAL GELİRLER | 72 993 000 | 30 649 321 |
| 3 | | | | ÖZEL GELİRLER, HAZİNE YARDIMI VE DEVLET KATKISI | 11 467 632 000 | 13 066 384 445 |
| 6 | 1 | | | YÜKSEKÖĞRETİM KURUMLARININ CARİ HİZMET MALİYETLERİNE ÖĞRENCİ KATKISI | | 525 218 382 |
| 6 | 1 | 5 | | YÜKSEKÖĞRETİM KURUMLARININ TAŞINMAZ MAL KİRA VE İŞLETME GELİRLERİ | | 35 236 125 |
| | | | | GENEL TOPLAM | 11 540 630 000 | 13 657 488 273 |

1999 YILI ERCİYES ÜNİVERSİTESİ (B) CETVELİ

(BİN TL)

| Gelir Türü | Bölüm | Kesim | Maddde | AÇIKLAMA | BÜTÇE TAHMİNİ | YILI TAHSİLATI |
|------------|-------|-------|--------|---|----------------|----------------|
| 1 | | | | VERGİ GELİRLERİ | 900 000 | 1 687 800 |
| | 3 | | | HARÇLAR VE RESİMLER | 900 000 | 1 687 800 |
| | | 1 | | Harçlar | 900 000 | 1 687 800 |
| 2 | | | | VERGİ DIŞI NORMAL GELİRLER | 108 999 000 | 98 200 765 |
| | 1 | | | KURUMLAR HASILATI VE HİZMET GELİRLERİ | 1 000 | |
| | | 2 | | Hizmet gelirleri | 1 000 | |
| | | | 2 | Muayene,tahsil, tecrübe ve ekspertiz ücretleri | 1 000 | |
| | 2 | | | PATRİMUVAN GELİRLERİ | 162 000 | 331 191 |
| | | 1 | | Taşınmaz mallar satış gelirleri | 50 000 | |
| | | 2 | | Taşınmaz mallar idare gelirleri | 2 000 | 230 920 |
| | | | 1 | Lojman kira gelirleri | 1 000 | |
| | | | 3 | Diğer taşınmaz mallar idare gelirleri | 1 000 | 230 920 |
| | | 3 | | Taşınır mallar gelirleri | 100 000 | 100 271 |
| | | | 1 | Taşınır mallar satış gelirleri | 50 000 | 100 271 |
| | | | 2 | Taşınır mallar kira gelirleri | 50 000 | |
| | | | 4 | İştirak gelirleri | 10 000 | |
| | | | 3 | Döner sermayelerden elde edilen gelirler | 10 000 | |
| | 3 | | | FAİZLER VE TEMİNATLAR | 40 000 | 35 157 191 |
| | | 1 | | Faizler | 30 000 | 35 157 191 |
| | | 2 | | İrat kaydedilecek teminatlar | 10 000 | |
| | 4 | | | CEZALAR | 650 000 | 1 769 008 |
| | | 1 | | Para cezaları | 150 000 | |
| | | 2 | | Müteahhillerden alınacak gecikme cezaları | 500 000 | 1 769 008 |
| | 5 | | | ÇEŞİTLİ GELİRLER | 108 146 000 | 60 943 375 |
| | | 1 | | Şarhname gelirleri | 100 000 | 1 845 000 |
| | | 5 | | Diğer çeşitli gelirler | 108 046 000 | 59 098 375 |
| 3 | | | | ÖZEL GELİRLER, HAZİNE YARDIMI VE DEVLET KATKISI | 12 315 781 000 | 14 166 867 581 |
| | 1 | | | ÖZEL GELİRLER | 101 000 | 180 575 026 |

1999 YILI ERCİYES ÜNİVERSİTESİ (B) CETVELİ

(BİN TL)

| Gelir Türü | Bölüm | Kesim | Maddesi | AÇIKLAMA | BÜTÇE TAHMİNİ | YILI TAHSİLATI |
|------------|-------|-------|---------|--|----------------|----------------|
| | | 1 | | Devreden tahakkuk bakiyesi | 100 000 | |
| | | 2 | | Devreden nakit | 1 000 | 180 575 026 |
| | 2 | | | HAZINE YARDIMI VE DEVLET KATKISI | 12 315 680 000 | 13 976 292 555 |
| | | 1 | | Hazine yardımı | 3 590 680 000 | 4 645 631 011 |
| | | 2 | | Yükseköğretim kurumlarının cari hizmet maliyetlerine devlet katkısı | 8 725 000 000 | 9 330 661 544 |
| 5 | | | | BAĞIŞLAR | | 14 000 000 |
| 6 | 1 | | | YÜKSEKÖĞRETİM KURUMLARININ CARİ HİZMET MALİYETLERİNE ÖĞRENCİ KATKISI | | 1 793 963 089 |
| 6 | 1 | 5 | | YÜKSEKÖĞRETİM KURUMLARININ TAŞINMAZ MAL KİRA VE İŞLETME GELİRLERİ | | 63 635 922 |
| | | | | | | |
| | | | | İCMAL | | |
| 1 | | | | VERGİ GELİRLERİ | 900 000 | 1 687 800 |
| 2 | | | | VERGİ DIŞI NORMAL GELİRLER | 108 999 000 | 98 200 765 |
| 3 | | | | ÖZEL GELİRLER, HAZINE YARDIMI VE DEVLET KATKISI | 12 315 781 000 | 14 156 867 581 |
| 5 | | | | BAĞIŞLAR | | 14 000 000 |
| 6 | 1 | | | YÜKSEKÖĞRETİM KURUMLARININ CARİ HİZMET MALİYETLERİNE ÖĞRENCİ KATKISI | | 1 793 963 089 |
| 6 | 1 | 5 | | YÜKSEKÖĞRETİM KURUMLARININ TAŞINMAZ MAL KİRA VE İŞLETME GELİRLERİ | | 63 635 922 |
| | | | | | | |
| | | | | GENEL TOPLAM | 12 425 680 000 | 16 128 355 167 |

1999 YILI CUMHURİYET ÜNİVERSİTESİ (B) CETVELİ

(BİN TL)

| Gelir Türü | Bölüm | Kesim | Madde | AÇIKLAMA | BÜTÇE TAHMİNİ | YILI TAHSİLATI |
|------------|-------|-------|-------|---|----------------|----------------|
| 1 | | | | VERGİ GELİRLERİ | 2 000 | 984 550 |
| | 3 | | | HARÇLAR VE RESİMLER | 2 000 | 984 550 |
| | | 1 | | Harçlar | 2 000 | 984 550 |
| 2 | | | | VERGİ DIŞI NORMAL GELİRLER | 59 995 000 | 70 947 983 |
| | 1 | | | KURUMLAR HASILATI VE HİZMET GELİRLERİ | 7 000 | |
| | | 2 | | Hizmet gelirleri | 7 000 | |
| | | 2 | | Muayene, tahlil, tecrübe ve ekspertiz ücretleri | 7 000 | |
| | 2 | | | PATRİMUVAN GELİRLERİ | 70 000 | 15 754 134 |
| | | 1 | | Taşınmaz mallar satış gelirleri | 7 000 | |
| | | 2 | | Taşınmaz mallar idare gelirleri | 3 000 | 15 754 134 |
| | | 1 | | Lojman kira gelirleri | 1 000 | 15 754 134 |
| | | 3 | | Diğer taşınmaz mallar idare gelirleri | 2 000 | |
| | | 3 | | Taşınır mallar gelirleri | 65 000 | |
| | | 1 | | Taşınır mallar satış gelirleri | 5 000 | |
| | | 2 | | Taşınır mallar kira gelirleri | 50 000 | |
| | | 4 | | İştirak gelirleri | 5 000 | |
| | | 3 | | Döner sermayelerden elde edilen gelirler | 5 000 | |
| | 3 | | | FAİZLER VE TEMİNATLAR | 520 000 | 20 190 422 |
| | | 1 | | Faizler | 500 000 | 19 555 022 |
| | | 2 | | İrat kaydedilecek teminatlar | 20 000 | 635 400 |
| | 4 | | | CEZALAR | 80 000 | |
| | | 1 | | Para cezaları | 50 000 | |
| | | 2 | | Müteahhillerden alınacak gecikme cezaları | 30 000 | |
| | 5 | | | ÇEŞİTLİ GELİRLER | 59 318 000 | 35 003 427 |
| | | 1 | | Şarhname gelirleri | 20 000 | |
| | | 5 | | Diğer çeşitli gelirler | 59 298 000 | 35 003 427 |
| 3 | | | | ÖZEL GELİRLER, HAZINE YARDIMI VE DEVLET KATKISI | 10 442 633 000 | 11 888 590 809 |

1999 YILI CUMHURİYET ÜNİVERSİTESİ (B) CETVELİ

(BİN TL)

| Gelir Türü | Bölüm | Kesim | Maddeler | AÇIKLAMA | BÜTÇE TAHMİNİ | YILI TAHSİLATI |
|------------|-------|-------|----------|--|----------------|----------------|
| | 1 | | | ÖZEL GELİRLER | 3 000 | |
| | | 1 | | Devreden tahakkuk bakiyesi | 2 000 | |
| | | 2 | | Devreden nakit | 1 000 | |
| | 2 | | | HAZİNE YARDIMI VE DEVLET KATKISI | 10 442 630 000 | 11 888 590 809 |
| | | 1 | | Hazine yardımı | 2 558 130 000 | 2 558 130 000 |
| | | 2 | | Yükseköğretim kurumlarının cari hizmet maliyetlerine devlet katkısı | 7 884 500 000 | 9 330 460 809 |
| 6 | 1 | | | YÜKSEKÖĞRETİM KURUMLARININ CARİ HİZMET MALİYETLERİNE ÖĞRENCİ KATKISI | | 1 409 328 711 |
| 6 | 1 | 5 | | YÜKSEKÖĞRETİM KURUMLARININ TAŞINMAZ MAL KİRA VE İŞLETME GELİRLERİ | | 20 983 568 |
| | | | | İCMAL | | |
| 1 | | | | VERGİ GELİRLERİ | 2 000 | 984 650 |
| 2 | | | | VERGİ DIŞI NORMAL GELİRLER | 59 995 000 | 70 947 983 |
| 3 | | | | ÖZEL GELİRLER, HAZİNE YARDIMI VE DEVLET KATKISI | 10 442 633 000 | 11 888 590 809 |
| 6 | 1 | | | YÜKSEKÖĞRETİM KURUMLARININ CARİ HİZMET MALİYETLERİNE ÖĞRENCİ KATKISI | | 1 409 328 711 |
| 6 | 1 | 5 | | YÜKSEKÖĞRETİM KURUMLARININ TAŞINMAZ MAL KİRA VE İŞLETME GELİRLERİ | | 20 983 568 |
| | | | | GENEL TOPLAM | 10 502 630 000 | 13 390 835 621 |

1999 YILI ÇUKUROVA ÜNİVERSİTESİ (B) CETVELİ

(BİN TL.)

| Gelir Türü | Bölüm | Kesim | Alt Kısım | AÇIKLAMA | BÜTÇE TAHMİNİ | YILI TAHSİLATI |
|------------|-------|-------|-----------|--|----------------|----------------|
| 1 | | | | VERGİ GELİRLERİ | 5 000 | |
| | 3 | | | HARÇLAR VE RESİMLER | 5 000 | |
| | | 1 | | Harçlar | 5 000 | |
| 2 | | | | VERGİ DIŞI NORMAL GELİRLER | 69 993 000 | 70 429 283 |
| | 1 | | | KURUMLAR HASILATI VE HİZMET GELİRLERİ | 1 000 | |
| | | 2 | | Hizmet gelirleri | 1 000 | |
| | | | 2 | Muayene, tehlil, tecrübe ve ekspertiz ücretleri | 1 000 | |
| | 2 | | | PATRİMUVAN GELİRLERİ | 307 000 | 16 605 322 |
| | | 1 | | Taşınmaz mallar satış gelirleri | 70 000 | |
| | | 2 | | Taşınmaz mallar idare gelirleri | 2 000 | 16 605 322 |
| | | | 1 | Lojman kira gelirleri | 1 000 | 16 605 322 |
| | | | 3 | Diğer taşınmaz mallar idare gelirleri | 1 000 | |
| | | 3 | | Taşınır mallar gelirleri | 105 000 | |
| | | | 1 | Taşınır mallar satış gelirleri | 70 000 | |
| | | | 2 | Taşınır mallar kira gelirleri | 35 000 | |
| | | 4 | | İştirak gelirleri | 130 000 | |
| | | | 3 | Döner sermayelerden elde edilen gelirler | 130 000 | |
| | 3 | | | FAİZLER VE TEMİNATLAR | 320 000 | 535 333 |
| | | 1 | | Faizler | 220 000 | 535 333 |
| | | 2 | | İrat kaydedilecek teminatlar | 100 000 | |
| | 4 | | | CEZALAR | 250 000 | |
| | | 1 | | Para cezaları | 130 000 | |
| | | 2 | | Müteahhidlerden alınacak gecikme cezaları | 130 000 | |
| | 5 | | | ÇEŞİTLİ GELİRLER | 69 105 000 | 53 288 628 |
| | | 1 | | Şartname gelirleri | 130 000 | |
| | | 5 | | Diğer çeşitli gelirler | 68 975 000 | 53 288 628 |
| 3 | | | | ÖZEL GELİRLER, HAZINE YARDIMI VE DEVLET KATKISI | 20 592 642 000 | 22 907 594 155 |
| | 1 | | | ÖZEL GELİRLER | 2 000 | |

1999 YILI ÇUKUROVA ÜNİVERSİTESİ (B) CETVELİ

(BİN TL.)

| Gelir Türü | Bölüm | Kesim | Madde | AÇIKLAMA | BÜTÇE TAHMİNİ | YILI TAHSİLATI |
|------------|-------|-------|-------|---|----------------|----------------|
| | | 1 | | Devreden tahakkuk bakiyesi | 1 000 | |
| | | 2 | | Devreden nakit | 1 000 | |
| | 2 | | | HAZİNE YARDIMI VE DEVLET KATKISI | 20 592 640 000 | 22 907 594 155 |
| | | 1 | | Hazine yardımı | 4 403 640 000 | 5 429 405 240 |
| | | 2 | | Yükseköğretim kurumlarının cari hizmet maliyetlerine devlet katkısı | 16 189 000 000 | 17 478 188 915 |
| 6 | 1 | | | YÜKSEKÖĞRETİM KURUMLARININ CARİ HİZMET MALİYETLERİNE ÖĞRENCİ KATKISI | | 1 470 213 395 |
| 6 | 1 | 5 | | YÜKSEK ÖĞRETİM KURUMLARININ TAŞINMAZ MAL KİRA VE İŞLETME GELİRLERİ | | 27 972 931 |
| | | | | İCMAL | | |
| 1 | | | | VERGİ GELİRLERİ | 5 000 | |
| 2 | | | | VERGİ DIŞI NORMAL GELİRLER | 69 993 000 | 70 429 283 |
| 3 | | | | ÖZEL GELİRLER, HAZİNE YARDIMI VE DEVLET KATKISI | 20 592 642 000 | 22 907 594 155 |
| 6 | 1 | | | YÜKSEKÖĞRETİM KURUMLARININ CARİ HİZMET MALİYETLERİNE ÖĞRENCİ KATKISI | | 1 470 213 395 |
| 6 | 1 | 5 | | YÜKSEKÖĞRETİM KURUMLARININ TAŞINMAZ MAL KİRA VE İŞLETME GELİRLERİ | | 27 972 931 |
| | | | | GENEL TOPLAM | 20 662 640 000 | 24 476 209 784 |

1999 YILI ONDOKUZ MAYIS ÜNİVERSİTESİ (B) CETVELİ

(BİN TL)

| Gelir Türü | Bölüm | Kesim | Madde | AÇIKLAMA | BÜTÇE TAHMİNİ | YILI TAHSİLATI |
|------------|-------|-------|-------|---|----------------|----------------|
| 1 | | | | VERGİ GELİRLERİ | 1 000 | |
| | 3 | | | HARÇLAR VE RESİMLER | 1 000 | |
| | | 1 | | Harçlar | 1 000 | |
| 2 | | | | VERGİ DIŞI NORMAL GELİRLER | 49 997 000 | 72 478 810 |
| | 1 | | | KURUMLAR HASILATI VE HİZMET GELİRLERİ | 1 000 | |
| | | 2 | | Hizmet gelirleri | 1 000 | |
| | | 2 | | Muayene, tahlil, tecrübe ve ekspertiz ücretleri | 1 000 | |
| | 2 | | | PATRİMUVAN GELİRLERİ | 6 000 | |
| | | 1 | | Taşınmaz mallar satış gelirleri | 1 000 | |
| | | 2 | | Taşınmaz mallar idare gelirleri | 2 000 | |
| | | 1 | | Lojman kira gelirleri | 1 000 | |
| | | 3 | | Diğer taşınmaz mallar idare gelirleri | 1 000 | |
| | | 3 | | Taşınır mallar gelirleri | 2 000 | |
| | | 1 | | Taşınır mallar satış gelirleri | 1 000 | |
| | | 2 | | Taşınır mallar kira gelirleri | 1 000 | |
| | | 4 | | İştirak gelirleri | 1 000 | |
| | | 3 | | Döner sermayelerden elde edilen gelirler | 1 000 | |
| | 3 | | | FAİZLER VE TEMİNATLAR | 201 000 | 32 029 857 |
| | | 1 | | Faizler | 200 000 | 30 921 447 |
| | | 2 | | İrat kaydedilecek teminatlar | 1 000 | 1 108 410 |
| | 4 | | | CEZALAR | 2 000 | |
| | | 1 | | Para cezaları | 1 000 | |
| | | 2 | | Müteahhiflerden alınacak gecikme cezaları | 1 000 | |
| | 5 | | | ÇEŞİTLİ GELİRLER | 49 787 000 | 40 448 953 |
| | | 1 | | Şartname gelirleri | 1 000 000 | 1 926 432 |
| | | 5 | | Diğer çeşitli gelirler | 48 787 000 | 38 522 521 |
| 3 | | | | ÖZEL GELİRLER, HAZİNE YARDIMI VE DEVLET KATKISI | 13 198 442 000 | 15 192 165 140 |
| | 1 | | | ÖZEL GELİRLER | 2 000 | |

1999 YILI ONDOKUZ MAYIS ÜNİVERSİTESİ (B) CETVELİ

(BİN TL)

| Gelir Türü | Sınıf | Kesim | Madde | AÇIKLAMA | BÜTÇE TAHMİNİ | YILI TAHSİLATI |
|------------|-------|-------|-------|---|-----------------------|-----------------------|
| | | 1 | | Davreden tahakkuk bakiyesi | 1 000 | |
| | | 2 | | Davreden nakit | 1 000 | |
| | 2 | | | HAZİNE YARDIMI VE DEVLET KATKISI | 13 190 440 000 | 15 192 165 140 |
| | | 1 | | Hazine yardımı | 3 633 440 000 | 3 650 000 000 |
| | | 2 | | Yükseköğretim kurumlarının cari hizmet maliyetlerine devlet katkısı | 9 565 000 000 | 11 542 165 140 |
| 6 | 1 | | | YÜKSEKÖĞRETİM KURUMLARININ CARİ HİZMET MALİYETLERİNE ÖĞRENCİ KATKISI | | 3 144 266 001 |
| 6 | 1 | 5 | | YÜKSEKÖĞRETİM KURUMLARININ TAŞINMAZ MAL KİRA VE İŞLETME GELİRLERİ | | 33 881 430 |
| | | | | | | |
| | | | | İÇMAL | | |
| 1 | | | | VERGİ GELİRLERİ | 1 000 | |
| 2 | | | | VERGİ DIŞI NORMAL GELİRLER | 49 997 000 | 72 478 810 |
| 3 | | | | ÖZEL GELİRLER, HAZİNE YARDIMI VE DEVLET KATKISI | 13 190 442 000 | 15 192 165 140 |
| 6 | 1 | | | YÜKSEKÖĞRETİM KURUMLARININ CARİ HİZMET MALİYETLERİNE ÖĞRENCİ KATKISI | | 3 144 266 001 |
| 6 | 1 | 5 | | YÜKSEKÖĞRETİM KURUMLARININ TAŞINMAZ MAL KİRA VE İŞLETME GELİRLERİ | | 33 881 430 |
| | | | | | | |
| | | | | GENEL TOPLAM | 13 248 440 000 | 18 442 791 361 |

1999 YILI KARADENİZ TEKNİK ÜNİVERSİTESİ (B) CETVELİ

(BİN TL.)

| Gelir Türü | Bölüm | Kesim | Madde | AÇIKLAMA | BÜTÇE TAHMİNİ | YILI TAHSİLATI |
|------------|-------|-------|-------|---|----------------|----------------|
| 1 | | | | VERGİ GELİRLERİ | 1 000 | |
| | 3 | | | HARÇLAR VE RESİMLER | 1 000 | |
| | | 1 | | Harçlar | 1 000 | |
| 2 | | | | VERGİ DIŞI NORMAL GELİRLER | 109 997 000 | 65 281 923 |
| | 1 | | | KURUMLAR HASILATI VE HİZMET GELİRLERİ | 100 000 | |
| | | 2 | | Hizmet gelirleri | 100 000 | |
| | | | 2 | Muayene,tahvil,tecrübe ve ekspertiz ücretleri | 100 000 | |
| | 2 | | | PATRİMUJAN GELİRLERİ | 3 802 000 | 353 280 |
| | | 1 | | Taşınmaz mallar satış gelirleri | 200 000 | |
| | | 2 | | Taşınmaz mallar idare gelirleri | 2 000 | |
| | | | 1 | Lojman kira gelirleri | 1 000 | |
| | | | 3 | Diğer taşınmaz mallar idare gelirleri | 1 000 | |
| | | 3 | | Taşınır mallar gelirleri | 3 300 000 | 353 280 |
| | | | 1 | Taşınır mallar satış gelirleri | 3 000 000 | 353 280 |
| | | | 2 | Taşınır mallar kira gelirleri | 300 000 | |
| | | | 4 | İştirak gelirleri | 300 000 | |
| | | | 3 | Döner sermayelerden elde edilen gelirler | 300 000 | |
| | 3 | | | FAİZLER VE TEMİNATLAR | 700 000 | 4 383 909 |
| | | 1 | | Faizler | 400 000 | 4 383 909 |
| | | 2 | | İrat kaydedilecek teminatlar | 300 000 | |
| | 4 | | | CEZALAR | 500 000 | 748 277 |
| | | 1 | | Para cezaları | 200 000 | 380 000 |
| | | 2 | | Müteahhitlerden alınacak gecikme cezaları | 300 000 | 368 277 |
| | 5 | | | ÇEŞİTLİ GELİRLER | 104 895 000 | 59 795 457 |
| | | 1 | | Şartname gelirleri | 200 000 | |
| | | 5 | | Diğer çeşitli gelirler | 104 695 000 | 59 795 457 |
| 3 | | | | ÖZEL GELİRLER, HAZİNE YARDIMI VE DEVLET KATKISI | 15 317 332 000 | 16 798 282 269 |
| | 1 | | | ÖZEL GELİRLER | 2 000 | |

1999 YILI KARADENİZ TEKNİK ÜNİVERSİTESİ (B) CETVELİ

(BİN TL.)

| Çalış. Türü | Bölüm | Kesim | Madde | AÇIKLAMA | BÜTÇE TAHMİNİ | YILI TAHSİLATI |
|-------------|-------|-------|-------|--|----------------|----------------|
| | | 1 | | Devreden tahakkuk bakiyesi | 1 000 | |
| | | 2 | | Devreden nakit | 1 000 | |
| | 2 | | | HAZINE YARDIMI VE DEVLET KATKISI | 15 317 330 000 | 16 798 282 269 |
| | | 1 | | Hazine yardımı | 3 357 330 000 | 4 280 477 112 |
| | | 2 | | Yükseköğretim kurumlarının cari hizmet maliyetlerine devlet katkısı | 11 960 000 000 | 12 517 805 157 |
| 6 | 1 | | | YÜKSEKÖĞRETİM KURUMLARININ CARİ HİZMET MALİYETLERİNE ÖĞRENCİ KATKISI | | 2 102 337 582 |
| 6 | 1 | 5 | | YÜKSEK ÖĞRETİM KURUMLARININ TAŞINMAZ MAL KİRA VE İŞLETME GELİRLERİ | | 107 945 315 |
| | | | | | | |
| | | | | İCMAL | | |
| 1 | | | | VERGİ GELİRLERİ | 1 000 | |
| 2 | | | | VERGİ DIŞI NORMAL GELİRLER | 109 997 000 | 65 281 923 |
| 3 | | | | ÖZEL GELİRLER, HAZINE YARDIMI VE DEVLET KATKISI | 15 317 332 000 | 16 798 282 269 |
| 6 | 1 | | | YÜKSEKÖĞRETİM KURUMLARININ CARİ HİZMET MALİYETLERİNE ÖĞRENCİ KATKISI | | 2 102 337 582 |
| 6 | 1 | 5 | | YÜKSEKÖĞRETİM KURUMLARININ TAŞINMAZ MAL KİRA VE İŞLETME GELİRLERİ | | 187 945 315 |
| | | | | | | |
| | | | | GENEL TOPLAM | 15 427 330 000 | 19 153 847 089 |

1999 YILI ATATÜRK ÜNİVERSİTESİ (B) CETVELİ

(BİN TL)

| Gelir Türü | Bölüm | Kesim | Madde | AÇIKLAMA | BÜTÇE TAHMİNİ | YILI TAHSİLATI |
|------------|-------|-------|-------|---|----------------|----------------|
| 1 | | | | VERGİ GELİRLERİ | 4 000 | |
| | 3 | | | HARÇLAR VE RESİMLER | 4 000 | |
| | | 1 | | Harçlar | 4 000 | |
| 2 | | | | VERGİ DIŞI NORMAL GELİRLER | 99 994 000 | 71 622 586 |
| | 1 | | | KURUMLAR HASILATI VE HİZMET GELİRLERİ | 5 000 | |
| | | 2 | | Hizmet gelirleri | 5 000 | |
| | | | 2 | Muayene,tahlil,tecrübe ve ekspertiz ücretleri | 5 000 | |
| | 2 | | | PATRİMOVAN GELİRLERİ | 169 000 | 228 500 |
| | | 1 | | Taşınmaz mallar satış gelirleri | 4 000 | |
| | | 2 | | Taşınmaz mallar idare gelirleri | 2 000 | |
| | | | 1 | Lojman kira gelirleri | 1 000 | |
| | | | 3 | Diğer taşınmaz mallar idare gelirleri | 1 000 | |
| | | 3 | | Taşınır mallar gelirleri | 160 000 | 228 500 |
| | | | 1 | Taşınır mallar satış gelirleri | 80 000 | 228 500 |
| | | | 2 | Taşınır mallar kira gelirleri | 80 000 | |
| | | | 4 | İştirak gelirleri | 3 000 | |
| | | | 3 | Döner sermayelerden elde edilen gelirler | 3 000 | |
| | 3 | | | FAİZLER VE TEMİNATLAR | 100 000 | |
| | | 1 | | Faizler | 40 000 | |
| | | 2 | | İrat kaydedilecek teminatlar | 60 000 | |
| | 4 | | | CEZALAR | 1 050 000 | 1 314 466 |
| | | 1 | | Para cezaları | 200 000 | |
| | | 2 | | Müteahhillerden alınacak gecikme cezaları | 850 000 | 1 314 466 |
| | 5 | | | ÇEŞİTLİ GELİRLER | 98 670 000 | 70 079 620 |
| | | 1 | | Şartname gelirleri | 150 000 | |
| | | 5 | | Diğer çeşitli gelirler | 98 520 000 | 70 079 620 |
| 3 | | | | ÖZEL GELİRLER, HAZİNE YARDIMI VE DEVLET KATKISI | 25 831 377 000 | 25 768 220 023 |
| | 1 | | | ÖZEL GELİRLER | 2 000 | |

1999 YILI ATATÜRK ÜNİVERSİTESİ (B) CETVELİ

(BİN TL)

| Gelir Türü | Bölüm | Kesim | Madde | AÇIKLAMA | BÜTÇE TAHMİNİ | YILI TAHSİLATI |
|------------|-------|-------|-------|--|----------------|----------------|
| | | 1 | | Dövreden tahakkuk bakiyesi | 1 000 | |
| | | 2 | | Devreden nakit | 1 000 | |
| | 2 | | | HAZİNE YARDIMI VE DEVLET KATKISI | 25 831 375 000 | 25 768 220 023 |
| | | 1 | | Hazine yardımı | 5 066 375 000 | 4 050 000 000 |
| | | 2 | | Yükseköğretim kurumlarının cari hizmet maliyetlerine devlet katkısı | 20 765 000 000 | 21 718 220 023 |
| 6 | 3 | | | YÜKSEKÖĞRETİM KURUMLARININ CARİ HİZMET MALİYETLERİNE ÖĞRENCİ KATKISI | | 2 472 936 201 |
| 6 | 1 | 5 | | YÜKSEKÖĞRETİM KURUMLARININ TAŞINMAZ MAL KİRA VE İŞLETME GELİRLERİ | | 232 541 323 |
| | | | | | | |
| | | | | İCMAL | | |
| 1 | | | | VERGİ GELİRLERİ | 4 000 | |
| 2 | | | | VERGİ DIŞI NORMAL GELİRLER | 99 994 000 | 71 622 586 |
| 3 | | | | ÖZEL GELİRLER, HAZİNE YARDIMI VE DEVLET KATKISI | 25 831 377 000 | 25 768 220 023 |
| 6 | 1 | | | YÜKSEKÖĞRETİM KURUMLARININ CARİ HİZMET MALİYETLERİNE ÖĞRENCİ KATKISI | | 2 472 936 201 |
| 6 | 1 | 5 | | YÜKSEKÖĞRETİM KURUMLARININ TAŞINMAZ MAL KİRA VE İŞLETME GELİRLERİ | | 232 541 323 |
| | | | | | | |
| | | | | GENEL TOPLAM | 25 931 375 000 | 28 545 320 133 |

1999 YILI İNÖNÜ ÜNİVERSİTESİ (B) CETVELİ

(BİN TL)

| Gelir Türü | Bölüm | Kesim | Madde | AÇIKLAMA | BÜTÇE TAHMİNİ | YILI TAHSİLATI |
|------------|-------|-------|-------|---|----------------|----------------|
| 1 | | | | VERGİ GELİRLERİ | 50 000 | 731 380 |
| | 3 | | | HARÇLAR VE RESİMLER | 50 000 | 731 380 |
| | | 1 | | Harçlar | 50 000 | 731 380 |
| 2 | | | | VERGİ DIŞI NORMAL GELİRLER | 39 948 000 | 57 672 141 |
| | 1 | | | KURUMLAR HASILATI VE HİZMET GELİRLERİ | 2 000 | |
| | | 2 | | Hizmet gelirleri | 2 000 | |
| | | 2 | | Muayene, tahlil, tecrübe ve ekspertiz ücretleri | 2 000 | |
| | 2 | | | PATRİMONİYAN GELİRLERİ | 31 000 | 675 000 |
| | | 1 | | Taşınmaz mallar satış gelirleri | 7 000 | |
| | | 2 | | Taşınmaz mallar idare gelirleri | 2 000 | 675 000 |
| | | 1 | | Lojman kira gelirleri | 1 000 | |
| | | 3 | | Diğer taşınmaz mallar idare gelirleri | 1 000 | 675 000 |
| | | 3 | | Taşınır mallar gelirleri | 20 000 | |
| | | 1 | | Taşınır mallar satış gelirleri | 10 000 | |
| | | 2 | | Taşınır mallar kira gelirleri | 10 000 | |
| | | 4 | | İştirak gelirleri | 2 000 | |
| | | 3 | | Döner sermayelerden elde edilen gelirler | 2 000 | |
| 3 | | | | FAİZLER VE TEMİNATLAR | 166 000 | 265 000 |
| | | 1 | | Faizler | 16 000 | |
| | | 2 | | İrat kaydedilecek teminatlar | 150 000 | 265 000 |
| 4 | | | | CEZALAR | 130 000 | |
| | | 1 | | Para cezaları | 100 000 | |
| | | 2 | | Müteahhillerden alınacak gecikme cezaları | 30 000 | |
| 5 | | | | ÇEŞİTLİ GELİRLER | 39 619 000 | 56 732 141 |
| | | 1 | | Şartname gelirleri | 500 000 | 1 581 000 |
| | | 5 | | Diğer çeşitli gelirler | 39 119 000 | 55 151 141 |
| 3 | | | | ÖZEL GELİRLER, HAZİNE YARDIMI VE DEVLET KATKISI | 10 929 182 000 | 11 889 896 717 |

1999 YILI İNÖNÜ ÜNİVERSİTESİ (B) CETVELİ

(BİN TL)

| Gelir Türü | Bölüm | Kesim | Madde | AÇIKLAMA | BÜTÇE TAHMİNİ | YILI TAHSİLATI |
|------------|-------|-------|-------|--|----------------|----------------|
| | 1 | | | ÖZEL GELİRLER | 2 000 | |
| | | 1 | | Devreden tahakkuk bakiyesi | 1 000 | |
| | | 2 | | Devreden nakit | 1 000 | |
| | 2 | | | HAZİNE YARDIMI VE DEVLET KATKISI | 10 929 180 000 | 11 889 896 717 |
| | | 1 | | Hazine yardımı | 3 875 660 000 | 4 189 705 800 |
| | | 2 | | Yükseköğretim kurumlarının cari hizmet maliyetlerine devlet katkısı | 7 053 500 000 | 7 700 190 917 |
| 6 | 1 | | | YÜKSEKÖĞRETİM KURUMLARININ CARİ HİZMET MALİYETLERİNE ÖĞRENCİ KATKISI | | 699 425 086 |
| 6 | 1 | 5 | | YÜKSEK ÖĞRETİM KURUMLARININ TAŞINMAZ MAL, KİRA VE İŞLETME GELİRLERİ | | 27 208 039 |
| | | | | İCMAL | | |
| 1 | | | | VERGİ GELİRLERİ | 50 000 | 731 380 |
| 2 | | | | VERGİ DIŞI NÖRML GELİRLER | 39 948 000 | 57 672 141 |
| 3 | | | | ÖZEL GELİRLER , HAZİNE YARDIMI VE DEVLET KATKISI | 10 929 182 000 | 11 089 896 717 |
| 6 | 1 | | | YÜKSEKÖĞRETİM KURUMLARININ CARİ HİZMET MALİYETLERİNE ÖĞRENCİ KATKISI | | 699 425 086 |
| 6 | 1 | 5 | | YÜKSEKÖĞRETİM KURUMLARININ TAŞINMAZ MAL ,KİRA VE İŞLETME GELİRLERİ | | 27 208 039 |
| | | | | GENEL TOPLAM | 10 969 180 000 | 12 674 933 363 |

1999 YILI FIRAT ÜNİVERSİTESİ (B) CETVELİ

(BİN TL)

| Gelir Türü | Bölüm | Kesim | Madde | AÇIKLAMA | BÜTÇE TAHMİNİ | YILI TAHSİLATI |
|------------|-------|-------|-------|---|----------------|----------------|
| 1 | | | | VERGİ GELİRLERİ | 1 000 | |
| | 3 | | | HARÇLAR VE RESİMLER | 1 000 | |
| | | 1 | | Harçlar | 1 000 | |
| 2 | | | | VERGİ DIŞI NORMAL GELİRLER | 99 987 000 | 44 037 024 |
| | 1 | | | KURUMLAR HASILATI VE HİZMET GELİRLERİ | 1 000 | |
| | | 2 | | Hizmet gelirleri | 1 000 | |
| | | 2 | | Muayene, tahlil, tecrübe ve ekspertiz ücretleri | 1 000 | |
| | 2 | | | PATRİMUVAN GELİRLERİ | 10 004 000 | 31 990 840 |
| | | 1 | | Taşınmaz mallar satış gelirleri | 1 000 | |
| | | 2 | | Taşınmaz mallar idare gelirleri | 2 000 | 31 730 840 |
| | | 1 | | Lojman kira gelirleri | 1 000 | 27 327 340 |
| | | 3 | | Diğer taşınmaz mallar idare gelirleri | 1 000 | 4 403 500 |
| | | 3 | | Taşınır mallar gelirleri | 10 000 000 | 260 000 |
| | | 1 | | Taşınır mallar satış gelirleri | 5 000 000 | 260 000 |
| | | 2 | | Taşınır mallar kira gelirleri | 5 000 000 | |
| | | 4 | | İştirak gelirleri | 1 000 | |
| | | 3 | | Döner sermayelerden elde edilen gelirler | 1 000 | |
| | 3 | | | FAİZLER VE TEMİNATLAR | 4 000 000 | 1 333 512 |
| | | 1 | | Faizler | 1 000 000 | 1 812 |
| | | 2 | | İrat kaydedilecek teminatlar | 3 000 000 | 1 331 700 |
| | 4 | | | CEZALAR | 21 000 000 | 58 308 |
| | | 1 | | Para cezaları | 16 000 000 | 58 308 |
| | | 2 | | Müteahhitten alınacak gecikme cezaları | 5 000 000 | |
| | 5 | | | ÇEŞİTLİ GELİRLER | 64 992 000 | 10 654 364 |
| | | 1 | | Şerhname gelirleri | 2 000 000 | 352 000 |
| | | 5 | | Diğer çeşitli gelirleri | 62 992 000 | 10 302 364 |
| 3 | | | | ÖZEL GELİRLER, HAZİNE YARDIMI VE DEVLET KATKISI | 12 829 682 000 | 14 357 867 679 |

1999 YILI FIRAT ÜNİVERSİTESİ (B) CETVELİ

(BİN TL)

| Gelir Türü | Bölüm | Kesim | Madde | AÇIKLAMA | BÜTÇE TAHMİNİ | YILI TAHSİLATI |
|------------|-------|-------|-------|--|----------------|----------------|
| | 1 | | | ÖZEL GELİRLER | 2 000 | |
| | | 1 | | Devreden tahakkuk bakiyesi | 1 000 | |
| | | 2 | | Devreden nakit | 1 000 | |
| | 2 | | | HAZINE YARDIMI VE DEVLET KATKISI | 12 829 880 000 | 14 357 887 879 |
| | | 1 | | Hazine yardımı | 3 618 080 000 | 4 430 000 000 |
| | | 2 | | Yükseköğretim kurumlarının cari hizmet maliyetlerine devlet katkısı | 9 211 800 000 | 9 927 887 879 |
| 6 | 1 | | | YÜKSEKÖĞRETİM KURUMLARININ CARİ HİZMET MALİYETLERİNE ÖĞRENCİ KATKISI | | 1 148 884 724 |
| 6 | 1 | 5 | | YÜKSEKÖĞRETİM KURUMLARININ TAŞINMAZ MAL, KİRA VE İŞLETME GELİRLERİ | | 80 984 550 |
| | | | | | | |
| | | | | İCMAL | | |
| 1 | | | | VERGİ GELİRLERİ | 1,000 | |
| 2 | | | | VERGİ DIŞI NORMAL GELİRLER | 99 997 000 | 44 037 024 |
| 3 | | | | ÖZEL GELİRLER, HAZINE YARDIMI VE DEVLET KATKISI | 12 829 882 000 | 14 357 887 879 |
| 6 | 1 | | | YÜKSEKÖĞRETİM KURUMLARININ CARİ HİZMET MALİYETLERİNE ÖĞRENCİ KATKISI | | 1 148 884 724 |
| 6 | 1 | 5 | | YÜKSEKÖĞRETİM KURUMLARININ TAŞINMAZ MAL, KİRA VE İŞLETME GELİRLERİ | | 80 984 550 |
| | | | | | | |
| | | | | GENEL TOPLAM | 12 929 680 000 | 15 631 793 977 |

1999 YILI DICLE ÜNİVERSİTESİ (B) CETVELİ

(BİN TL.)

| Gelir Türü | Bölüm | Kesim | Maddesi | AÇIKLAMA | BÜTÇE TAHMİNİ | YILI TAHSİLATI |
|------------|-------|-------|---------|---|----------------|----------------|
| 1 | | | | VERGİ GELİRLERİ | 1 000 000 | 1 564 046 |
| | 3 | | | HARÇLAR VE RESİMLER | 1 000 000 | 1 564 046 |
| | | 1 | | Harçlar | 1 000 000 | 1 564 046 |
| 2 | | | | VERGİ DIŞI NORMAL GELİRLER | 68 998 000 | 102 136 321 |
| | 1 | | | KURUMLAR HASILATI VE HİZMET GELİRLERİ | 1 000 | |
| | | 2 | | Hizmet gelirleri | 1 000 | |
| | | 2 | | Muayene, tahlil, tecrübe ve ekspertiz ücretleri | 1 000 | |
| | 2 | | | PATRİMOVAN GELİRLERİ | 303 000 | |
| | | 1 | | Taşınmaz mallar satış gelirleri | 50 000 | |
| | | 2 | | Taşınmaz mallar idare gelirleri | 2 000 | |
| | | 1 | | Lojman kira gelirleri | 1 000 | |
| | | 3 | | Diğer taşınmaz mallar idare gelirleri | 1 000 | |
| | | 3 | | Taşınır mallar gelirleri | 250 000 | |
| | | 1 | | Taşınır mallar satış gelirleri | 200 000 | |
| | | 2 | | Taşınır mallar kira gelirleri | 50 000 | |
| | | 4 | | İştirak gelirleri | 1 000 | |
| | | 3 | | Döner sermayelerden elde edilen gelirler | 1 000 | |
| | 3 | | | FAİZLER VE TEMİNATLAR | 150 000 | |
| | | 1 | | Faizler | 50 000 | |
| | | 2 | | İrat kaydedilecek teminatlar | 100 000 | |
| | 4 | | | CEZALAR | 150 000 | |
| | | 1 | | Para cezaları | 50 000 | |
| | | 2 | | Müteahhütlerden alınacak gecikme cezaları | 100 000 | |
| | 5 | | | ÇEŞİTLİ GELİRLER | 68 394 000 | 102 136 321 |
| | | 1 | | Şartname gelirleri | 50 000 | |
| | | 5 | | Diğer çeşitli gelirler | 68 344 000 | 102 136 321 |
| 3 | | | | ÖZEL GELİRLER, HAZİNE YARDIMI VE DEVLET KATKISI | 13 539 022 000 | 14 059 134 874 |
| | 1 | | | ÖZEL GELİRLER | 2 000 | |

1999 YILI DICLE ÜNİVERSİTESİ (B) CETVELİ

(BİN TL.)

| Gelir Türü | Bölüm | Kesim | Madde | AÇIKLAMA | BÜTÇE TAHMİNİ | YILI TAHSİLATI |
|------------|-------|-------|-------|--|----------------|----------------|
| | | 1 | | Devreden tahakkuk bakiyesi | 1 000 | |
| | | 2 | | Devreden nakit | 1 000 | |
| | 2 | | | HAZINE YARDIMI VE DEVLET KATKISI | 13 539 020 000 | 14 859 134 874 |
| | | 1 | | Hazine yardımı | 3 457 020 000 | 3 300 000 000 |
| | | 2 | | Yükseköğretim kurumlarının cari hizmet maliyetlerine devlet katkısı | 10 082 000 000 | 11 559 134 874 |
| 6 | 1 | | | YÜKSEKÖĞRETİM KURUMLARININ CARİ HİZMET MALİYETLERİNE ÖĞRENCİ KATKISI | | 685 987 561 |
| 6 | 1 | 5 | | YÜKSEK ÖĞRETİM KURUMLARININ TAŞINMAZ MAL KİRA VE İŞLETME GELİRLERİ | | 29 013 096 |
| | | | | | | |
| | | | | İCMAL | | |
| 1 | | | | VERGİ GELİRLERİ | 1 000 000 | 1 564 048 |
| 2 | | | | VERGİ DIŞI NORMAL GELİRLER | 68 998 000 | 102 136 321 |
| 3 | | | | ÖZEL GELİRLER, HAZINE YARDIMI VE DEVLET KATKISI | 13 539 022 000 | 14 859 134 874 |
| 6 | 1 | | | YÜKSEKÖĞRETİM KURUMLARININ CARİ HİZMET MALİYETLERİNE ÖĞRENCİ KATKISI | | 685 987 561 |
| 6 | 1 | 5 | | YÜKSEKÖĞRETİM KURUMLARININ TAŞINMAZ MAL KİRA VE İŞLETME GELİRLERİ | | 29 013 096 |
| | | | | | | |
| | | | | GENEL TOPLAM | 13 609 020 000 | 15 657 835 898 |

1999 YILI YÜZÜNCÜ YIL ÜNİVERSİTESİ (B) CETVELİ

(BİN TL)

| Gelir Türü | Bölüm | Kesim | Madde | AÇIKLAMA | BÜTÇE TAHMİNİ | YILI TAHSİLATI |
|------------|-------|-------|-------|--|----------------|----------------|
| 1 | | | | VERGİ GELİRLERİ | 1 000 | |
| | 3 | | | HARÇLAR VE RESİMLER | 1 000 | |
| | | 1 | | Harçlar | 1 000 | |
| 2 | | | | VERGİ DIŞI NORMAL GELİRLER | 39 997 000 | 29 184 502 |
| | 1 | | | KURUMLAR HASILATI VE HİZMET GELİRLERİ | 1 000 | |
| | | 2 | | Hizmet gelirleri | 1 000 | |
| | | | 2 | Muayene, tahlil, tecrübe ve ekspozitiz ücretleri | 1 000 | |
| | 2 | | | PATRİMOVAN GELİRLERİ | 108 000 | |
| | | 1 | | Taşınmaz mallar satış gelirleri | 25 000 | |
| | | 2 | | Taşınmaz mallar idare gelirleri | 2 000 | |
| | | | 1 | Lojman kira gelirleri | 1 000 | |
| | | | 3 | Diğer taşınmaz mallar idare gelirleri | 1 000 | |
| | | 3 | | Taşınır mallar gelirleri | 80 000 | |
| | | | 1 | Taşınır mallar satış gelirleri | 40 000 | |
| | | | 2 | Taşınır mallar kira gelirleri | 40 000 | |
| | | | 4 | İştirak gelirleri | 1 000 | |
| | | | 3 | Döner sermayelerden elde edilen gelirler | 1 000 | |
| | 3 | | | FAİZLER VE TEMİNATLAR | 120 000 | 67 547 |
| | | 1 | | Faizler | 80 000 | 67 547 |
| | | 2 | | İrat kaydedilecek teminatlar | 40 000 | |
| | 4 | | | CEZALAR | 140 000 | 768 343 |
| | | 1 | | Para cezaları | 70 000 | 768 343 |
| | | 2 | | Müteahhitten alınacak gecikme cezaları | 70 000 | |
| | 5 | | | ÇEŞİTLİ GELİRLER | 39 628 000 | 28 348 612 |
| | | 1 | | Şartname gelirleri | 200 000 | 1 002 552 |
| | | 5 | | Diğer çeşitli gelirler | 39 428 000 | 27 346 060 |
| 3 | | | | ÖZEL GELİRLER, HAZINE YARDIMI VE DEVLET KATKISI | 11 820 382 000 | 12 907 162 762 |
| | 1 | | | ÖZEL GELİRLER | 2 000 | |

1999 YILI YÜZÜNCÜ YIL ÜNİVERSİTESİ (B) CETVELİ

(BİN TL)

| Gelir Türü | Bölüm | Kesim | Madde | AÇIKLAMA | BÜTÇE TAHMİNİ | YILI TAHSİLATI |
|------------|-------|-------|-------|---|-----------------------|-----------------------|
| | | 1 | | Devreden tahakkuk bakiyesi | 1 000 | |
| | | 2 | | Devreden nakit | 1 000 | |
| | 2 | | | HAZİNE YARDIMI VE DEVLET KATKISI | 11 020 300 000 | 12 907 162 762 |
| | | 1 | | Hazine yardımı | 3 018 580 000 | 2 950 000 000 |
| | | 2 | | Yükseköğretim kurumlarının cari hizmet maliyetlerine devlet kalkışı | 8 003 800 000 | 9 957 162 762 |
| 6 | 1 | | | YÜKSEKÖĞRETİM KURUMLARININ CARİ HİZMET MALİYETLERİNE ÖĞRENCİ KATKISI | | 809 063 239 |
| 6 | 1 | 5 | | YÜKSEKÖĞRETİM KURUMLARININ TAŞINMAZ MAL KİRA VE İŞLETME GELİRLERİ | | 188 398 947 |
| | | | | İCMAL | | |
| 1 | | | | VERGİ GELİRLERİ | 1 000 | |
| 2 | | | | VERGİ DIŞI NORMAL GELİRLER | 39 997 000 | 29 184 602 |
| 3 | | | | ÖZEL GELİRLER, HAZİNE YARDIMI VE DEVLET KATKISI | 11 020 302 000 | 12 907 162 762 |
| 6 | 1 | | | YÜKSEKÖĞRETİM KURUMLARININ CARİ HİZMET MALİYETLERİNE ÖĞRENCİ KATKISI | | 809 063 239 |
| 6 | 1 | 5 | | YÜKSEKÖĞRETİM KURUMLARININ TAŞINMAZ MAL KİRA VE İŞLETME GELİRLERİ | | 188 398 947 |
| | | | | GENEL TOPLAM | 11 860 380 000 | 13 933 809 450 |

1999 YILI GAZİANTEP ÜNİVERSİTESİ (B) CETVELİ

(BİN TL.)

| Geçir Türü | Bölüm | Kesim | Madde | AÇIKLAMA | BÜTÇE TAHMİNİ | YILI TAHSİLATI |
|------------|-------|-------|-------|---|---------------|----------------|
| 1 | | | | VERGİ GELİRLERİ | 240 000 | 393 820 |
| | 3 | | | HARÇLAR VE RESİMLER | 240 000 | 393 820 |
| | | 1 | | Harçlar | 240 000 | 393 820 |
| 2 | | | | VERGİ DIŞI NORMAL GELİRLER | 89 740 000 | 63 491 483 |
| | | 1 | | KURUMLAR HASILATI VE HİZMET GELİRLERİ | 12 000 | |
| | | | 2 | Hizmet gelirleri | 12 000 | |
| | | | 2 | Muayene, tahvil, tecrübe ve ekspertiz ücretleri | 12 000 | |
| | | 2 | | PATRİMOVAN GELİRLERİ | 715 000 | 11 801 638 |
| | | | 1 | Taşınmaz mallar satış gelirleri | 2 000 | |
| | | | 2 | Taşınmaz mallar idare gelirleri | 2 000 | 11 801 638 |
| | | | 1 | Lojman kira gelirleri | 1 000 | 11 801 638 |
| | | | 3 | Diğer taşınmaz mallar idare gelirleri | 1 000 | |
| | | 3 | | Taşınır mallar gelirleri | 705 000 | |
| | | | 1 | Taşınır mallar satış gelirleri | 700 000 | |
| | | | 2 | Taşınır mallar kira gelirleri | 5 000 | |
| | | 4 | | İştirak gelirleri | 6 000 | |
| | | | 3 | Döner sermayelerden elde edilen gelirler | 6 000 | |
| | | 3 | | FAZLER VE TEMİNATLAR | 45 000 | 22 902 284 |
| | | | 1 | Faizler | 40 000 | 22 902 284 |
| | | | 2 | İrat kaydedilecek teminatlar | 5 000 | |
| | | 4 | | CEZALAR | 1 000 000 | 25 000 |
| | | | 1 | Para cezaları | 400 000 | 25 000 |
| | | | 2 | Müteahhitterden alınacak gecikme cezaları | 600 000 | |
| | | 5 | | ÇEŞİTLİ GELİRLER | 87 988 000 | 28 762 581 |
| | | | 1 | Şartname gelirleri | 400 000 | 430 000 |
| | | | 5 | Diğer çeşitli gelirler | 87 588 000 | 28 332 581 |
| | 3 | | | ÖZEL GELİRLER, HAZİNE YARDIMI VE DEVLET KATKISI | 7 295 230 000 | 7 802 717 364 |
| | | 1 | | ÖZEL GELİRLER | 20 000 | |

1999 YILI GAZİANTEP ÜNİVERSİTESİ (B) CETVELİ

(BİN TL.)

| Gelir Türü | Bölüm | Kesim | Madde | AÇIKLAMA | BÜTÇE TAHMİNİ | YILI TAHSİLATI |
|------------|-------|-------|-------|--|---------------|----------------|
| | | 1 | | Devreden tahakkuk bakiyesi | 19 000 | |
| | | 2 | | Devreden nakit | 1 000 | |
| | 2 | | | HAZINE YARDIMI VE DEVLET KATKISI | 7 295 210 000 | 7 882 717 384 |
| | | 1 | | Hazine yardımı | 2 863 710 000 | 3 195 667 684 |
| | | 2 | | Yükseköğretim kurumlarının cari hizmet maliyetlerine devlet katkısı | 4 431 500 000 | 4 687 049 700 |
| 6 | 1 | | | YÜKSEKÖĞRETİM KURUMLARININ CARİ HİZMET MALİYETLERİNE ÖĞRENCİ KATKISI | | 403 344 668 |
| 6 | 1 | 5 | | YÜKSEK ÖĞRETİM KURUMLARININ TAŞINMAZ MAL KİRA VE İŞLETME GELİRLERİ | | 12 989 201 |
| | | | | İCMAL | | |
| 1 | | | | VERGİ GELİRLERİ | 240 000 | 393 820 |
| 2 | | | | VERGİ DIŞI NORMAL GELİRLER | 89 740 000 | 63 491 483 |
| 3 | | | | ÖZEL GELİRLER, HAZINE YARDIMI VE DEVLET KATKISI | 7 295 230 000 | 7 882 717 384 |
| 6 | 1 | | | YÜKSEKÖĞRETİM KURUMLARININ CARİ HİZMET MALİYETLERİNE ÖĞRENCİ KATKISI | | 403 344 668 |
| 6 | 1 | 5 | | YÜKSEKÖĞRETİM KURUMLARININ TAŞINMAZ MAL KİRA VE İŞLETME GELİRLERİ | | 12 989 201 |
| | | | | GENEL TOPLAM | 7 385 210 000 | 8 302 936 536 |

1999 YILI İZMİR YÜKSEK TEKNOLOJİ ENSTİTÜSÜ (B) CETVELİ

(BİN TL.)

| Gelir Türü | Bölüm | Kesim | Madde | AÇIKLAMA | BÜTÇE TAHMİNİ | YILI TAHSİLATI |
|------------|-------|-------|-------|---|---------------|----------------|
| 1 | | | | VERGİ GELİRLERİ | 1 000 | |
| | 3 | | | HARÇLAR VE RESİMLER | 1 000 | |
| | | 1 | | Harçlar | 1 000 | |
| 2 | | | | VERGİ DIŞI NORMAL GELİRLER | 57 997 000 | 73 774 873 |
| | 1 | | | KURUMLAR HASILATI VE HİZMET GELİRLERİ | 5 000 | |
| | | 2 | | Hizmet gelirleri | 5 000 | |
| | | | 2 | Muayene,tahlil,tecrübe ve ekspertiz ücretleri | 5 000 | |
| | 2 | | | PATRİMUVAN GELİRLERİ | 19 000 | |
| | | 1 | | Taşınmaz mallar satış gelirleri | 1 000 | |
| | | 2 | | Taşınmaz mallar idare gelirleri | 2 000 | |
| | | | 1 | Lojman kira gelirleri | 1 000 | |
| | | | 3 | Diğer taşınmaz mallar idare gelirleri | 1 000 | |
| | | 3 | | Taşınır mallar gelirleri | 14 000 | |
| | | | 1 | Taşınır mallar satış gelirleri | 7 000 | |
| | | | 2 | Taşınır mallar kira gelirleri | 7 000 | |
| | | 4 | | İştirak gelirleri | 2 000 | |
| | | | 3 | Döner sermayelerden elde edilen gelirler | 2 000 | |
| | 3 | | | FAİZLER VE TEMİNATLAR | 7 010 000 | 16 337 807 |
| | | 1 | | Faizler | 7 000 000 | 16 337 807 |
| | | 2 | | İrat kaydedilecek teminatlar | 10 000 | |
| | 4 | | | CEZALAR | 720 000 | |
| | | 1 | | Para cezaları | 20 000 | |
| | | 2 | | Müteahhitlerden alınacak gecikme cezaları | 700 000 | |
| | 5 | | | ÇEŞİTLİ GELİRLER | 50 243 000 | 57 436 866 |
| | | 1 | | Şartname gelirleri | 20 000 | |
| | | 5 | | Diğer çeşitli gelirler | 50 223 000 | 57 436 866 |
| 3 | | | | ÖZEL GELİRLER, HAZINE YARDIMI VE DEVLET KATKISI | 3 830 302 000 | 3 939 276 824 |
| | 1 | | | ÖZEL GELİRLER | 2 000 | 7 278 824 |

1999 YILI İZMİR YÜKSEK TEKNOLOJİ ENSTİTÜSÜ (B) CETVELİ

(BİN TL.)

| Gelir Türü | Bölüm | Kesim | Madde | AÇIKLAMA | BÜTÇE TAHMİNİ | YILI TAHSİLATI |
|------------|-------|-------|-------|--|---------------|----------------|
| | | 1 | | Devreden tahakkuk bakiyesi | 1 000 | |
| | | 2 | | Devreden nakit | 1 000 | 7 276 024 |
| | 2 | | | HAZİNE YARDIMI VE DEVLET KATKISI | 3 830 300 000 | 3 932 000 000 |
| | | 1 | | Hazine yardımı | 2 136 000 000 | 2 150 000 000 |
| | | 2 | | Yükseköğretim kurumlarının cari hizmet maliyetlerine devlet katkısı | 1 694 300 000 | 1 782 000 000 |
| 6 | 1 | | | YÜKSEKÖĞRETİM KURUMLARININ CARİ HİZMET MALİYETLERİNE ÖĞRENCİ KATKISI | | 37 250 735 |
| | | | | İCMAL | | |
| 1 | | | | VERGİ GELİRLERİ | 1 000 | |
| 2 | | | | VERGİ DIŞI NORMAL GELİRLER | 57 997 000 | 73 774 673 |
| 3 | | | | ÖZEL GELİRLER, HAZİNE YARDIMI VE DEVLET KATKISI | 3 830 302 000 | 3 939 276 824 |
| 6 | 1 | | | YÜKSEKÖĞRETİM KURUMLARININ CARİ HİZMET MALİYETLERİNE ÖĞRENCİ KATKISI | | 37 250 735 |
| | | | | GENEL TOPLAM | 3 888 300 000 | 4 050 302 232 |

1999 YILI GEBZE YÜKSEK TEKNOLOJİ ENSTİTÜSÜ (B) CETVELİ

(BİN TL)

| Gelir Türü | Bölüm | Kesim | Madde | AÇIKLAMA | BÜTÇE TAHMİNİ | YILI TAHSİLATI |
|------------|-------|-------|-------|--|---------------|----------------|
| 1 | | | | VERGİ GELİRLERİ | 1 000 | |
| | 3 | | | HARÇLAR VE RESİMLER | 1 000 | |
| | | 1 | | Harçlar | 1 000 | |
| 2 | | | | VERGİ DIŞI NORMAL GELİRLER | 49 497 000 | 65 322 517 |
| | 1 | | | KURUMLAR HASILATI VE HİZMET GELİRLERİ | 1 000 | |
| | | 2 | | Hizmet gelirleri | 1 000 | |
| | | 2 | | Muayene, tahli, tecrübe ve ekspertiz ücretleri | 1 000 | |
| | 2 | | | PATRİMOVAN GELİRLERİ | 6 000 | |
| | | 1 | | Taşınmaz mallar satış gelirleri | 1 000 | |
| | | 2 | | Taşınmaz mallar kira gelirleri | 2 000 | |
| | | 1 | | Lojman kira gelirleri | 1 000 | |
| | | 3 | | Diğer taşınmaz mallar kira gelirleri | 1 000 | |
| | | 3 | | Taşınır mallar gelirleri | 2 000 | |
| | | 1 | | Taşınır mallar satış gelirleri | 1 000 | |
| | | 2 | | Taşınır mallar kira gelirleri | 1 000 | |
| | | 4 | | İştirak gelirleri | 1 000 | |
| | | 3 | | Döner sermayelerden elde edilen gelirler | 1 000 | |
| 3 | | | | FAİZLER VE TEMİNATLAR | 6 000 | 29 335 034 |
| | | 1 | | Faizler | 6 000 | 29 335 034 |
| | | 2 | | İrat kaydedilecek teminatlar | 1 000 | |
| 4 | | | | CEZALAR | 2 000 | |
| | | 1 | | Para cezaları | 1 000 | |
| | | 2 | | Müteahhitlerden alınacak gecikme cezaları | 1 000 | |
| 5 | | | | ÇEŞİTLİ GELİRLER | 49 482 000 | 35 987 483 |
| | | 1 | | Şartname gelirleri | 1 000 | |
| | | 5 | | Diğer çeşitli gelirler | 49 481 000 | 35 987 483 |
| 3 | | | | ÖZEL GELİRLER, HAZINE YARDIMI VE DEVLET KATKISI | 3 651 062 000 | 3 910 870 233 |
| | 1 | | | ÖZEL GELİRLER | 2 000 | 74 916 407 |

1999 YILI GEBZE YÜKSEK TEKNOLOJİ ENSTİTÜSÜ (B) CETVELİ

(BİN TL)

| Gelir Türü | Bölüm | Kesim | Madde | AÇIKLAMA | BÜTÇE TAHMİNİ | YILI TAHSİLATI |
|------------|-------|-------|-------|--|---------------|----------------|
| | | 1 | | Devreden tahakkuk bakiyesi | 1 000 | |
| | | 2 | | Devreden nakit | 1 000 | 74 818 407 |
| | 2 | | | HAZİNE YARDIMI VE DEVLET KATKISI | 3 651 000 000 | 3 835 951 826 |
| | | 1 | | Hazine yardımı | 1 967 000 000 | 1 980 000 000 |
| | | 2 | | Yükseköğretim kurumlarının cari hizmet maliyetlerine devlet katkısı | 1 684 000 000 | 1 855 951 826 |
| 6 | 1 | | | YÜKSEKÖĞRETİM KURUMLARININ CARİ HİZMET MALİYETLERİNE ÖĞRENCİ KATKISI | | 49 237 534 |
| 6 | 1 | 5 | | YÜKSEKÖĞRETİM KURUMLARININ TAŞINMAZ MAL KİRA VE İŞLETME GELİRLERİ | | 1 970 000 |
| | | | | | | |
| | | | | İÇMAL | | |
| 1 | | | | VERGİ GELİRLERİ | 1 000 | |
| 2 | | | | VERGİ DIŞI NORMAL GELİRLER | 49 497 000 | 65 322 517 |
| 3 | | | | ÖZEL GELİRLER, HAZİNE YARDIMI VE DEVLET KATKISI | 3 651 002 000 | 3 910 870 233 |
| 6 | 1 | | | YÜKSEKÖĞRETİM KURUMLARININ CARİ HİZMET MALİYETLERİNE ÖĞRENCİ KATKISI | | 49 237 534 |
| 6 | 1 | 5 | | YÜKSEKÖĞRETİM KURUMLARININ TAŞINMAZ MAL KİRA VE İŞLETME GELİRLERİ | | 1 970 000 |
| | | | | | | |
| | | | | GENEL TOPLAM | 3 700 500 000 | 4 027 400 284 |

1999 YILI HARRAN ÜNİVERSİTESİ (B) CETVELİ

(BİN TL.)

| Gelir Türü | Bölüm | Kesim | Madde | AÇIKLAMA | BÜTÇE TAHMİNİ | YILI TAHSİLATI |
|------------|-------|-------|-------|---|---------------|----------------|
| 1 | | | | VERGİ GELİRLERİ | 6 000 | |
| | 3 | | | HARÇLAR VE RESİMLER | 6 000 | |
| | | 1 | | Harçlar | 6 000 | |
| 2 | | | | VERGİ DIŞI NORMAL GELİRLER | 39 992 000 | 44 368 083 |
| | 1 | | | KURUMLAR HASILATI VE HİZMET GELİRLERİ | 1 000 | |
| | | 2 | | Hizmet gelirleri | 1 000 | |
| | | | 2 | Muayene, tahlil, tecrübe ve ekspertiz ücretleri | 1 000 | |
| | 2 | | | PATRİMOVAN GELİRLERİ | 33 000 | |
| | | 1 | | Taşınmaz mallar satış gelirleri | 4 000 | |
| | | 2 | | Taşınmaz mallar idare gelirleri | 5 000 | |
| | | | 1 | Lojman kira gelirleri | 1 000 | |
| | | | 3 | Diğer taşınmaz mallar idare gelirleri | 4 000 | |
| | | 3 | | Taşınır mallar gelirleri | 16 000 | |
| | | | 1 | Taşınır mallar satış gelirleri | 8 000 | |
| | | | 2 | Taşınır mallar kira gelirleri | 8 000 | |
| | | | 4 | İştirak gelirleri | 8 000 | |
| | | | 3 | Döner sermayelardan elde edilen gelirler | 8 000 | |
| | 3 | | | FAİZLER VE TEMİNATLAR | 16 000 | |
| | | 1 | | Faizler | 8 000 | |
| | | 2 | | İrat kaydedilecek teminatlar | 8 000 | |
| | 4 | | | CEZALAR | 105 000 | |
| | | 1 | | Para cezaları | 97 000 | |
| | | 2 | | Müteahhitterden alınacak gecikme cezaları | 8 000 | |
| | 6 | | | ÇEŞİTLİ GELİRLER | 39 837 000 | 44 368 083 |
| | | 1 | | Şarhname gelirleri | 12 000 | |
| | | 5 | | Diğer çeşitli gelirler | 39 825 000 | 44 368 083 |
| 3 | | | | ÖZEL GELİRLER, HAZİNE YARDIMI VE DEVLET KATKISI | 6 935 002 000 | 6 727 737 551 |
| | 1 | | | ÖZEL GELİRLER | 2 000 | 212 446 067 |

1999 YILI HARRAN ÜNİVERSİTESİ (B) CETVELİ

(BİN TL.)

| Gelir Türü | Boğüm | Kesim | Madde | AÇIKLAMA | BÜTÇE TAHMİNİ | YILI TAHSİLATI |
|------------|-------|-------|-------|---|----------------------|----------------------|
| | | 1 | | Devreden tahakkuk bakiyesi | 1 000 | |
| | | 2 | | Devreden nakit | 1 000 | 212 446 087 |
| | 2 | | | HAZİNE YARDIMI VE DEVLET KATKISI | 6 935 000 000 | 6 515 291 464 |
| | | 1 | | Hazine yardımı | 2 500 000 000 | 2 450 000 000 |
| | | 2 | | Yükseköğretim kurumlarının cari hizmet maliyetlerine devlet katkısı | 4 435 000 000 | 4 065 291 464 |
| 6 | 1 | | | YÜKSEKÖĞRETİM KURUMLARININ CARİ HİZMET MALİYETLERİNE ÖĞRENCİ KATKISI | | 167 275 412 |
| 6 | 1 | 5 | | YÜKSEKÖĞRETİM KURUMLARININ TAŞINMAZ MAL KİRA VE İŞLETME GELİRLERİ | | 9 989 837 |
| | | | | İCMAL | | |
| 1 | | | | VERGİ GELİRLERİ | 6 000 | |
| 2 | | | | VERGİ DIŞI NORMAL GELİRLER | 39 992 000 | 44 368 083 |
| 3 | | | | ÖZEL GELİRLER, HAZİNE YARDIMI VE DEVLET KATKISI | 6 935 002 000 | 6 727 737 661 |
| 6 | 1 | | | YÜKSEKÖĞRETİM KURUMLARININ CARİ HİZMET MALİYETLERİNE ÖĞRENCİ KATKISI | | 167 275 412 |
| 6 | 1 | 5 | | YÜKSEK ÖĞRETİM KURUMLARININ TAŞINMAZ MAL KİRA VE İŞLETME GELİRLERİ | | 9 909 837 |
| | | | | GENEL TOPLAM | 6 975 000 000 | 6 949 370 883 |

1999 YILI SÜLEYMAN DEMİREL ÜNİVERSİTESİ (B) CETVELİ

(BİN TL)

| Gelir Türü | Bölüm | Kesim | Madde | AÇIKLAMA | BÜTÇE TAHMİNİ | YILI TAHSİLATI |
|------------|-------|-------|-------|---|---------------|----------------|
| 1 | | | | VERGİ GELİRLERİ | 1 000 | |
| | 3 | | | HARÇLAR VE RESİMLER | 1 000 | |
| | | 1 | | Harçlar | 1 000 | |
| 2 | | | | VERGİ DIŞI NORMAL GELİRLER | 33 980 000 | 112 900 536 |
| | 1 | | | KURUMLAR HASILATI VE HİZMET GELİRLERİ | 40 000 | |
| | | 2 | | Hizmet gelirleri | 40 000 | |
| | | | 2 | Muayene, tahil, tecrübe ve ekspertiz ücretleri | 40 000 | |
| | 2 | | | PATRİMOVAN GELİRLERİ | 652 000 | 681 120 |
| | | 1 | | Taşınmaz mallar satış gelirleri | 40 000 | |
| | | 2 | | Taşınmaz mallar idare gelirleri | 2 000 | 681 120 |
| | | | 1 | Lojman kira gelirleri | 1 000 | 681 120 |
| | | | 3 | Diğer taşınmaz mallar idare gelirleri | 1 000 | |
| | | 3 | | Taşınır mallar gelirleri | 780 000 | |
| | | | 1 | Taşınır mallar satış gelirleri | 750 000 | |
| | | | 2 | Taşınır mallar kira gelirleri | 30 000 | |
| | | 4 | | İştirak gelirleri | 30 000 | |
| | | | 3 | Döner sermayelerden elde edilen gelirler | 30 000 | |
| | 3 | | | FAİZLER VE TEMİNATLAR | 890 000 | 29 195 805 |
| | | 1 | | Faizler | 820 000 | 29 195 805 |
| | | 2 | | İrat kaydedilecek teminatlar | 70 000 | |
| | 4 | | | CEZALAR | 900 000 | |
| | | 1 | | Para cezaları | 50 000 | |
| | | 2 | | Müteahhithlerden alınacak gecikme cezaları | 850 000 | |
| | 5 | | | ÇEŞİTLİ GELİRLER | 31 307 000 | 83 031 611 |
| | | 1 | | Şarıname gelirleri | 10 000 | 18 200 000 |
| | | 5 | | Diğer çeşitli gelirler | 31 297 000 | 64 831.611 |
| 3 | | | | ÖZEL GELİRLER, HAZİNE YARDIMI VE DEVLET KATKISI | 9 999 010 000 | 11 455 000 000 |
| | 1 | | | ÖZEL GELİRLER | 10 000 | |

1999 YILI SÜLEYMAN DEMİREL ÜNİVERSİTESİ (B) CETVELİ

(BİN TL)

| Geir Tür | Bölüm | Kesim | Madde | AÇIKLAMA | BÜTÇE TAHMİNİ | YILI TAHSİLATI |
|----------|-------|-------|-------|--|----------------|----------------|
| | | 1 | | Devreden tahakkuk bakiyesi | 5 000 | |
| | | 2 | | Devreden nakit | 5 000 | |
| | 2 | | | HAZINE YARDIMI VE DEVLET KATKISI | 9 999 000 000 | 11 455 000 000 |
| | | 1 | | Hazine yardımı | 3 075 000 000 | 4 500 000 000 |
| | | 2 | | Yükseköğretim kurumlarının cari hizmet maliyetlerine devlet katkısı | 6 924 000 000 | 6 955 000 000 |
| 6 | 1 | | | YÜKSEKÖĞRETİM KURUMLARININ CARİ HİZMET MALİYETLERİNE ÖĞRENCİ KATKISI | | 2 711 297 484 |
| 6 | 1 | 5 | | YÜKSEKÖĞRETİM KURUMLARININ TAŞINMAZ MAL KİRA VE İŞLETME GELİRLERİ | | 2 478 806 |
| | | | | | | |
| | | | | İCMAL | | |
| 1 | | | | VERGİ GELİRLERİ | 1 000 | |
| 2 | | | | VERGİ DIŞI NORMAL GELİRLER | 33 989 000 | 112 908 536 |
| 3 | | | | ÖZEL GELİRLER, HAZINE YARDIMI VE DEVLET KATKISI | 9 999 010 000 | 11 455 000 000 |
| 6 | 1 | | | YÜKSEKÖĞRETİM KURUMLARININ CARİ HİZMET MALİYETLERİNE ÖĞRENCİ KATKISI | | 2 711 297 484 |
| 6 | 1 | 5 | | YÜKSEKÖĞRETİM KURUMLARININ TAŞINMAZ MAL KİRA VE İŞLETME GELİRLERİ | | 2 478 806 |
| | | | | | | |
| | | | | GENEL TOPLAM | 10 033 000 000 | 14 281 684 826 |

1999 YILI ADNAN MENDERES ÜNİVERSİTESİ (B) CETVELİ

(BİN TL.)

| Gelir Türü | Bölüm | Kesim | Madde | AÇIKLAMA | BÜTÇE TAHMİNİ | YILI TAHSİLATI |
|------------|-------|-------|-------|---|---------------|----------------|
| 1 | | | | VERGİ GELİRLERİ | 1 000 | |
| | 3 | | | HARÇLAR VE RESİMLER | 1 000 | |
| | | 1 | | Harçlar | 1 000 | |
| 2 | | | | VERGİ DIŞI NORMAL GELİRLER | 42 997 000 | 69 609 889 |
| | 1 | | | KURUMLAR HASILATI VE HİZMET GELİRLERİ | 110 000 | |
| | | 2 | | Hizmet gelirleri | 110 000 | |
| | | 2 | | Muayene, tahlil, tecrübe ve ekspertiz ücretleri | 110 000 | |
| | 2 | | | PATRİMOVAN GELİRLERİ | 1 522 000 | 450 000 |
| | | 1 | | Taşınmaz mallar satış gelirleri | 300 000 | |
| | | 2 | | Taşınmaz mallar idare gelirleri | 2 000 | |
| | | 1 | | Lojman kira gelirleri | 1 000 | |
| | | 3 | | Diğer taşınmaz mallar idare gelirleri | 1 000 | |
| | | 3 | | Taşınır mallar gelirleri | 1 100 000 | 450 000 |
| | | 1 | | Taşınır mallar satış gelirleri | 100 000 | |
| | | 2 | | Taşınır mallar kira gelirleri | 1 000 000 | 450 000 |
| | | 4 | | İştirak gelirleri | 120 000 | |
| | | 3 | | Döner sermayelerden elde edilen gelirler | 120 000 | |
| | 3 | | | FAİZLER VE TEMİNATLAR | 600 000 | 5 121 033 |
| | | 1 | | Faizler | 400 000 | 6 121 033 |
| | | 2 | | İrat kaydedilecek teminatlar | 200 000 | |
| | 4 | | | CEZALAR | 400 000 | |
| | | 1 | | Para cezaları | 200 000 | |
| | | 2 | | Müteahhillerden alınacak gecikme cezaları | 200 000 | |
| | 5 | | | ÇEŞİTLİ GELİRLER | 40 365 000 | 64 038 856 |
| | | 1 | | Şartname gelirleri | 200 000 | |
| | | 5 | | Diğer çeşitli gelirler | 40 165 000 | 64 038 856 |
| 3 | | | | ÖZEL GELİRLER, HAZİNE YARDIMI VE DEVLET KATKISI | 5 172 002 000 | 5 883 477 770 |
| | 1 | | | ÖZEL GELİRLER | 2 000 | |

1999 YILI ADNAN MENDERES ÜNİVERSİTESİ (B) CETVELİ

(BİN TL.)

| Gelir Türü | Bölüm | Kesim | Madde | AÇIKLAMA | BÜTÇE TAHMİNİ | YILI TAHSİLATI |
|------------|-------|-------|-------|---|---------------|----------------|
| | | 1 | | Devreden tahakkuk bakiyesi | 1 000 | |
| | | 2 | | Devreden nakit | 1 000 | |
| | 2 | | | HAZINE YARDIMI VE DEVLET KATKISI | 5 172 000 000 | 5 683 477 770 |
| | | 1 | | Hazine yardımı | 1 796 000 000 | 2 427 477 770 |
| | | 2 | | Yükseköğretim kurumlarının cari hizmet maliyetlerine devlet katkısı | 3 376 000 000 | 3 456 000 000 |
| 6 | 1 | | | YÜKSEKÖĞRETİM KURUMLARININ CARİ HİZMET MALİYETLERİNE ÖĞRENCİ KATKISI | | 231 251 841 |
| 6 | 1 | 5 | | YÜKSEK ÖĞRETİM KURUMLARININ TAŞINMAZ MAL KİRA VE İŞLETME GELİRLERİ | | 89 000 |
| | | | | İCMAL | | |
| 1 | | | | VERGİ GELİRLERİ | 1 000 | |
| 2 | | | | VERGİ DIŞI NORMAL GELİRLER | 42 997 000 | 69 609 889 |
| 3 | | | | ÖZEL GELİRLER, HAZINE YARDIMI VE DEVLET KATKISI | 5 172 002 000 | 5 683 477 770 |
| 6 | 1 | | | YÜKSEKÖĞRETİM KURUMLARININ CARİ HİZMET MALİYETLERİNE ÖĞRENCİ KATKISI | | 231 251 841 |
| 6 | 1 | 5 | | YÜKSEKÖĞRETİM KURUMLARININ TAŞINMAZ MAL KİRA VE İŞLETME GELİRLERİ | | 89 000 |
| | | | | GENEL TOPLAM | 5 215 000 000 | 6 184 428 500 |

1999 YILI ZONGULDAK KARAEMLAS ÜNİVERSİTESİ (B) CETVELİ

(BİN TL)

| Gelir Türü | Bölüm | Kesim | Madde | AÇIKLAMA | BÜTÇE TAHMİNİ | YILI TAHSİLATI |
|------------|-------|-------|-------|---|---------------|----------------|
| 1 | | | | VERGİ GELİRLERİ | 10 000 | |
| | 3 | | | HARÇLAR VE RESİMLER | 10 000 | |
| | | 1 | | Harçlar | 10 000 | |
| 2 | | | | VERGİ DIŞI NORMAL GELİRLER | 33 470 000 | 81 841 442 |
| | 1 | | | KURUMLAR HASILATI VE HİZMET GELİRLERİ | 10 000 | |
| | | 2 | | Hizmet gelirleri | 10 000 | |
| | | 2 | | Müşavere, tahli, tecrübe ve ekspartiz ücretleri | 10 000 | |
| | 2 | | | PATRİMOVAN GELİRLERİ | 130 000 | 278 820 |
| | | 1 | | Taşınmaz mallar satış gelirleri | 10 000 | |
| | | 2 | | Taşınmaz mallar idare gelirleri | 20 000 | |
| | | 1 | | Lojman kira gelirleri | 10 000 | |
| | | 3 | | Diğer taşınmaz mallar idare gelirleri | 10 000 | |
| | 3 | | | Taşınır mallar gelirleri | 90 000 | 278 820 |
| | | 1 | | Taşınır mallar satış gelirleri | 80 000 | 278 820 |
| | | 2 | | Taşınır mallar kira gelirleri | 10 000 | |
| | | 4 | | İştirak gelirleri | 10 000 | |
| | | 3 | | Döner sermayelerden elde edilen gelirler | 10 000 | |
| | 3 | | | FAİZLER VE TEMİNATLAR | 310 000 | 33 077 350 |
| | | 1 | | Faizler | 300 000 | 33 077 350 |
| | | 2 | | İrat kaydedilecek teminatlar | 10 000 | |
| | 4 | | | CEZALAR | 20 000 | |
| | | 1 | | Para cezaları | 10 000 | |
| | | 2 | | Müteahhithlerden alınacak gecikme cezaları | 10 000 | |
| | 5 | | | ÇEŞİTLİ GELİRLER | 33 000 000 | 48 485 272 |
| | | 1 | | Şartname gelirleri | 10 000 | 3 750 000 |
| | | 5 | | Diğer çeşitli gelirler | 32 990 000 | 44 735 272 |
| 3 | | | | ÖZEL GELİRLER, HAZİNE YARDIMI VE DEVLET KATKISI | 5 390 520 000 | 6 928 391 138 |

1999 YILI ZONGULDAK KARAEILMAS ÜNİVERSİTESİ (B) CETVELİ

(BİN TL)

| Gelir Türü | Bölüm | Kesim | Madde | AÇIKLAMA | BÜTÇE TAHMİNİ | YILI TAHSİLATI |
|------------|-------|-------|-------|--|---------------|----------------|
| | 1 | | | ÖZEL GELİRLER | 20 000 | 195 391 138 |
| | | 1 | | Devreden tahakkuk bakiyesi | 10 000 | |
| | | 2 | | Devreden nakit | 10 000 | 195 391 138 |
| | 2 | | | HAZİNE YARDIMI VE DEVLET KATKISI | 5 390 500 000 | 5 733 000 000 |
| | | 1 | | Hazine yardımı | 2 446 500 000 | 2 475 000 000 |
| | | 2 | | Yükseköğretim kurumlarının cari hizmet maliyetlerine devlet katkısı | 2 944 000 000 | 3 258 000 000 |
| 6 | 1 | | | YÜKSEKÖĞRETİM KURUMLARININ CARİ HİZMET MALİYETLERİNE ÖĞRENCİ KATKISI | | 278 601 044 |
| 6 | 1 | 5 | | YÜKSEKÖĞRETİM KURUMLARININ TAŞINMAZ MAL KİRA VE İŞLETME GELİRLERİ | | 36 331 514 |
| | | | | | | |
| | | | | İCMAL | | |
| 1 | | | | VERGİ GELİRLERİ | 10 000 | |
| 2 | | | | VERGİ DIŞI NORMAL GELİRLER | 33 470 000 | 81 841 442 |
| 3 | | | | ÖZEL GELİRLER, HAZİNE YARDIMI VE DEVLET KATKISI | 5 390 520 000 | 5 928 391 138 |
| 6 | 1 | | | YÜKSEKÖĞRETİM KURUMLARININ CARİ HİZMET MALİYETLERİNE ÖĞRENCİ KATKISI | | 278 601 044 |
| 6 | 1 | 5 | | YÜKSEKÖĞRETİM KURUMLARININ TAŞINMAZ MAL KİRA VE İŞLETME GELİRLERİ | | 36 331 514 |
| | | | | | | |
| | | | | GENEL TOPLAM | 5 424 000 000 | 6 325 165 138 |

1999 YILI MERSİN ÜNİVERSİTESİ (B) CETVELİ

(BİN TL.)

| Gelir Türü | Bölüm | Kesim | Katıd | AÇIKLAMA | BÜTÇE TAHMİNİ | YILI TAHSİLATI |
|------------|-------|-------|-------|---|---------------|----------------|
| 1 | | | | VERGİ GELİRLERİ | 1 000 | |
| | 3 | | | HARÇLAR VE RESİMLER | 1 000 | |
| | | 1 | | Harçlar | 1 000 | |
| 2 | | | | VERGİ DIŞI NORMAL GELİRLER | 34 897 000 | 36 243 047 |
| | 1 | | | KURUMLAR HASILATI VE HİZMET GELİRLERİ | 1 000 | |
| | | 2 | | Hizmet gelirleri | 1 000 | |
| | | | 2 | Muayene, tahsil, tecrübe ve eksportiz ücretleri | 1 000 | |
| | 2 | | | PATRİMOVAN GELİRLERİ | 6 000 | |
| | | 1 | | Taşınmaz mallar satış gelirleri | 1 000 | |
| | | 2 | | Taşınmaz mallar idare gelirleri | 2 000 | |
| | | | 1 | Lojman kira gelirleri | 1 000 | |
| | | | 3 | Diğer taşınmaz mallar idare gelirleri | 1 000 | |
| | | 3 | | Taşınır mallar gelirleri | 2 000 | |
| | | | 1 | Taşınır mallar satış gelirleri | 1 000 | |
| | | | 2 | Taşınır mallar kira gelirleri | 1 000 | |
| | | | 4 | İştirak gelirleri | 1 000 | |
| | | | 3 | Doner sermayelerden elde edilen gelirler | 1 000 | |
| | 3 | | | FAİZLER VE TEMİNATLAR | 101 000 | 1 789 092 |
| | | 1 | | Faizler | 100 000 | 1 789 092 |
| | | 2 | | İrat kaydedilecek teminatlar | 1 000 | |
| | 4 | | | CEZALAR | 2 000 | |
| | | 1 | | Para cezaları | 1 000 | |
| | | 2 | | Müteahhithlerden alınacak gecikme cezaları | 1 000 | |
| | 5 | | | ÇEŞİTLİ GELİRLER | 34 887 000 | 36 453 955 |
| | | 1 | | Şartname gelirleri | 1 000 | |
| | | 5 | | Diğer çeşitli gelirler | 34 886 000 | 36 453 955 |
| 3 | | | | ÖZEL GELİRLER, HAZİNE YARDIMI VE DEVLET KATKISI | 6 195 312 000 | 7 239 915 950 |
| | 1 | | | ÖZEL GELİRLER | 2 000 | |

1999 YILI MERSİN ÜNİVERSİTESİ (B) CETVELİ

(BİN TL.)

| Gelir Türü | Bölüm | Kesim | Madde | AÇIKLAMA | BÜTÇE TAHHİMİ | YILI TAHSİLATI |
|------------|-------|-------|-------|--|---------------|----------------|
| | | 1 | | Devreden tahakkuk bakiyesi | 1 000 | |
| | | 2 | | Devreden nakit | 1 000 | |
| | 2 | | | HAZINE YARDIMI VE DEVLET KATKISI | 6 196 310 000 | 7 239 915 959 |
| | | 1 | | Hazine yardımı | 2 463 310 000 | 2 450 000 000 |
| | | 2 | | Yükseköğretim kurumlarının cari hizmet maliyetlerine devlet katkısı | 3 732 000 000 | 4 789 915 959 |
| 6 | 1 | | | YÜKSEKÖĞRETİM KURUMLARININ CARİ HİZMET MALİYETLERİNE ÖĞRENCİ KATKISI | | 475 623 104 |
| 6 | 1 | 5 | | YÜKSEKÖĞRETİM KURUMLARININ TAŞINMAZ MAL KİRA VE İŞLETME GELİRLERİ | | 23 453 746 |
| | | | | İCMAL | | |
| 1 | | | | VERGİ GELİRLERİ | 1 000 | |
| 2 | | | | VERGİ DIŞI NORMAL GELİRLER | 34 997 000 | 38 243 047 |
| 3 | | | | ÖZEL GELİRLER, HAZİNE YARDIMI VE DEVLET KATKISI | 6 196 312 000 | 7 239 915 959 |
| 6 | 1 | | | YÜKSEKÖĞRETİM KURUMLARININ CARİ HİZMET MALİYETLERİNE ÖĞRENCİ KATKISI | | 475 623 104 |
| 6 | 1 | 5 | | YÜKSEKÖĞRETİM KURUMLARININ TAŞINMAZ MAL KİRA VE İŞLETME GELİRLERİ | | 23 453 746 |
| | | | | GENEL TOPLAM | 6 230 310 000 | 7 777 235 856 |

1999 YILI PAMUKKALE ÜNİVERSİTESİ (B) CETVELİ

(BİN TL)

| Gelir Türü | Bölüm | Kesim | Madde | AÇIKLAMA | BÜTÇE TAHMİNİ | YILI TAHSİLATI |
|------------|-------|-------|-------|---|---------------|----------------|
| 1 | | | | VERGİ GELİRLERİ | 1 000 | |
| | 3 | | | HARÇLAR VE RESİMLER | 1 000 | |
| | | 1 | | Harçlar | 1 000 | |
| 2 | | | | VERGİ DIŞI NORMAL GELİRLER | 30 497 000 | 52 808 067 |
| | 1 | | | KURUMLAR HASILATI VE HİZMET GELİRLERİ | 1 000 | |
| | | 2 | | Hizmet gelirleri | 1 000 | |
| | | | 2 | Muayene,tahlil,tecrübe ve ekspertiz ücretleri | 1 000 | |
| | 2 | | | PATRİMOVAN GELİRLERİ | 42 000 | |
| | | 1 | | Taşınmaz mallar satış gelirleri | 25 000 | |
| | | 2 | | Taşınmaz mallar idare gelirleri | 2 000 | |
| | | | 1 | Lojman kira gelirleri | 1 000 | |
| | | | 3 | Diğer taşınmaz mallar idare gelirleri | 1 000 | |
| | | 3 | | Taşınır mallar geliri | 10 000 | |
| | | | 1 | Taşınır mallar satış gelirleri | 5 000 | |
| | | | 2 | Taşınır mallar kira gelirleri | 5 000 | |
| | | 4 | | İştirak gelirleri | 5 000 | |
| | | | 3 | Döner sermayelerden elde edilen gelirler | 5 000 | |
| | 3 | | | FAİZLER VE TEMİNATLAR | 305 000 | 10 689 120 |
| | | 1 | | Faizler | 300 000 | 10 689 120 |
| | | 2 | | İrat kaydedilecek teminatlar | 5 000 | |
| | 4 | | | CEZALAR | 15 000 | |
| | | 1 | | Para cezaları | 5 000 | |
| | | 2 | | Müteahhirlere alınacak gecikme cezaları | 10 000 | |
| | 5 | | | ÇEŞİTLİ GELİRLER | 30 134 000 | 42 118 947 |
| | | 1 | | Şartname gelirleri | 4 000 | |
| | | 2 | | Diğer çeşitli gelirler | 30 130 000 | |
| | | 5 | | Diğer çeşitli gelirler | | 42 118 947 |

1999 YILI PAMUKKALE ÜNİVERSİTESİ (B) CETVELİ

(BİN TL)

| Gelir Türü | Bölüm | Kesim | Madde | AÇIKLAMA | BÜTÇE TAHMİNİ | YILI TAHSİLATI |
|------------|-------|-------|-------|--|---------------|----------------|
| 3 | | | | ÖZEL GELİRLER, HAZİNE YARDIMI VE DEVLET KATKISI | 7 121 502 000 | 7 535 425 525 |
| | 1 | | | ÖZEL GELİRLER | 2 000 | |
| | | 1 | | Devreden tahakkuk bakiyesi | 1 000 | |
| | | 2 | | Devreden nakit | 1 000 | |
| | 2 | | | HAZİNE YARDIMI VE DEVLET KATKISI | 7 121 500 000 | 7 535 425 525 |
| | | 1 | | Hazine yardımı | 2 643 500 000 | 2 482 851 819 |
| | | 2 | | Yükseköğretim kurumlarının cari hizmet maliyetlerine devlet katkısı | 4 478 000 000 | 5 052 573 706 |
| 6 | 1 | | | YÜKSEKÖĞRETİM KURUMLARININ CARİ HİZMET MALİYETLERİNE ÖĞRENCİ KATKISI | | 977 661 589 |
| 6 | 1 | 5 | | YÜKSEKÖĞRETİM KURUMLARININ TAŞINMAZ MAL KİRA VE İŞLETME GELİRLERİ | | 3 807 496 |
| | | | | İCMAL | | |
| 1 | | | | VERGİ GELİRLERİ | 1 000 | |
| 2 | | | | VERGİ DIŞI NORMAL GELİRLER | 30 497 000 | 52 808 067 |
| 3 | | | | ÖZEL GELİRLER, HAZİNE YARDIMI VE DEVLET KATKISI | 7 121 502 000 | 7 535 425 525 |
| 6 | 1 | | | YÜKSEKÖĞRETİM KURUMLARININ CARİ HİZMET MALİYETLERİNE ÖĞRENCİ KATKISI | | 977 661 589 |
| 6 | 1 | 5 | | YÜKSEKÖĞRETİM KURUMLARININ TAŞINMAZ MAL KİRA VE İŞLETME GELİRLERİ | | 3 807 496 |
| | | | | GENEL TOPLAM | 7 152 000 000 | 8 669 702 677 |

1999 YILI BALIKESİR ÜNİVERSİTESİ (B) CETVELİ

(BİN TL.)

| Gelir Türü | Bölüm | Kesim | Madde | AÇIKLAMA | BÜTÇE TAHMİNİ | YILI TAHSİLATI |
|------------|-------|-------|-------|---|---------------|----------------|
| 1 | | | | VERGİ GELİRLERİ | 100 000 | |
| | 3 | | | HARÇLAR VE RESİMLER | 100 000 | |
| | | 1 | | Harçlar | 100 000 | |
| 2 | | | | VERGİ DIŞI NORMAL GELİRLER | 43 598 000 | 67 697 399 |
| | 1 | | | KURUMLAR HASILATI VE HİZMET GELİRLERİ | 10 000 | |
| | | 2 | | Hizmet gelirleri | 10 000 | |
| | | | 2 | Muayene,tahsil,tecrübe ve ekspertiz ücretleri | 10 000 | |
| | 2 | | | PATRİMOVAN GELİRLERİ | 82 000 | |
| | | 1 | | Taşınmaz mallar satış gelirleri | 10 000 | |
| | | 2 | | Taşınmaz mallar idare gelirleri | 2 000 | |
| | | | 1 | Lojman kira gelirleri | 1 000 | |
| | | | 3 | Diğer taşınmaz mallar idare gelirleri | 1 000 | |
| | | 3 | | Taşınır mallar gelirleri | 50 000 | |
| | | | 1 | Taşınır mallar satış gelirleri | 40 000 | |
| | | | 2 | Taşınır mallar kira gelirleri | 10 000 | |
| | | 4 | | İştirak gelirleri | 20 000 | |
| | | | 3 | Döner sermayelerden elde edilen gelirler | 20 000 | |
| | 3 | | | FAİZLER VE TEMİNATLAR | 1 400 000 | 11 573 071 |
| | | 1 | | Faizler | 1 000 000 | 11 573 071 |
| | | 2 | | İrati kaydedilecek teminatlar | 400 000 | |
| | 4 | | | CEZALAR | 280 000 | |
| | | 1 | | Para cezaları | 160 000 | |
| | | 2 | | Müteahhitten alınacak gecikme cezaları | 120 000 | |
| | 5 | | | ÇEŞİTLİ GELİRLER | 41 826 000 | 55 524 328 |
| | | 1 | | Şartname gelirleri | 2 000 000 | |
| | | 5 | | Diğer çeşitli gelirler | 39 826 000 | 55 524 328 |
| 3 | | | | ÖZEL GELİRLER, HAZİNE YARDIMI VE DEVLET KATKISI | 4 746 302 000 | 5 035 838 422 |
| | 1 | | | ÖZEL GELİRLER | 2 000 | |

1999 YILI BALIKESİR ÜNİVERSİTESİ (B) CETVELİ

(BİN TL.)

| Gelir Türü | Bölüm | Kesim | Madde | AÇIKLAMA | BÜTÇE TAHMİNİ | YILI TAHSİLATI |
|------------|-------|-------|-------|--|---------------|----------------|
| | | 1 | | Devreden tahakkuk bakiyesi | 1 000 | |
| | | 2 | | Devreden nakit | 1 000 | |
| | 2 | | | HAZINE YARDIMI VE DEVLET KATKISI | 4 740 300 000 | 5 035 838 422 |
| | | 1 | | Hazine yardımı | 1 606 300 000 | 1 770 000 000 |
| | | 2 | | Yükseköğretim kurumlarının cari hizmet maliyetlerine devlet katkısı | 3 140 000 000 | 3 265 838 422 |
| 6 | 1 | | | YÜKSEKÖĞRETİM KURUMLARININ CARİ HİZMET MALİYETLERİNE ÖĞRENCİ KATKISI | | 763 395 419 |
| | | | | | | |
| | | | | İCMAL | | |
| 1 | | | | VERGİ GELİRLERİ | 100 000 | |
| 2 | | | | VERGİ DIŞI NORMAL GELİRLER | 43 596 000 | 67 097 399 |
| 3 | | | | ÖZEL GELİRLER, HAZINE YARDIMI VE DEVLET KATKISI | 4 746 302 000 | 5 035 838 422 |
| 6 | 1 | | | YÜKSEKÖĞRETİM KURUMLARININ CARİ HİZMET MALİYETLERİNE ÖĞRENCİ KATKISI | | 763 395 419 |
| | | | | | | |
| | | | | GENEL TOPLAM | 4 790 000 000 | 5 866 331 240 |

1999 YILI KOCAELI ÜNİVERSİTESİ (B) CETVELİ

(BİN TL)

| Gelir Türü | Bölüm | Kesim | Madde | AÇIKLAMA | BÜTÇE TAHMİNİ | YILI TAHSİLATI |
|------------|-------|-------|-------|---|---------------|----------------|
| 1 | | | | VERGİ GELİRLERİ | 1 000 | |
| | 3 | | | HARÇLAR VE RESİMLER | 1 000 | |
| | | 1 | | Harçlar | 1 000 | |
| 2 | | | | VERGİ DIŞI NORMAL GELİRLER | 45 997 000 | 155 926 710 |
| | 1 | | | KURUMLAR HASILATI VE HİZMET GELİRLERİ | 1 000 | |
| | | 2 | | Hizmet gelirleri | 1 000 | |
| | | 2 | | Muayene, tahlil, tecrübe ve ekspertiz ücretleri | 1 000 | |
| | 2 | | | PATRİMOVAN GELİRLERİ | 6 000 | |
| | | 1 | | Taşınmaz mallar satış gelirleri | 1 000 | |
| | | 2 | | Taşınmaz mallar idare gelirleri | 2 000 | |
| | | 1 | | Lojman kira gelirleri | 1 000 | |
| | | 3 | | Diğer taşınmaz mallar idare gelirleri | 1 000 | |
| | | 3 | | Taşınır mallar gelirleri | 2 000 | |
| | | 1 | | Taşınır mallar satış gelirleri | 1 000 | |
| | | 2 | | Taşınır mallar kira gelirleri | 1 000 | |
| | | 4 | | İştirak gelirleri | 1 000 | |
| | | 3 | | Döner sermayelerden elde edilen gelirler | 1 000 | |
| | 3 | | | FAİZLER VE TEMİNATLAR | 601 000 | 23 470 889 |
| | | 1 | | Faizler | 500 000 | 23 470 889 |
| | | 2 | | İrat kaydedilecek teminatlar | 1 000 | |
| | 4 | | | CEZALAR | 151 000 | |
| | | 1 | | Para cezaları | 150 000 | |
| | | 2 | | Müteahhillerden alınacak gecikme cezaları | 1 000 | |
| | 5 | | | ÇEŞİTLİ GELİRLER | 45 338 000 | 132 455 821 |
| | | 1 | | Şartname gelirleri | 100 000 | |
| | | 5 | | Diğer çeşitli gelirler | 45 238 000 | 132 455 821 |
| 3 | | | | ÖZEL GELİRLER, HAZİNE YARDIMI VE DEVLET KATKISI | 8 563 002 000 | 12 408 166 269 |

1999 YILI KOCAELI ÜNİVERSİTESİ (B) CETVELİ

(BİN TL)

| Gelir Türü | Bölüm | Kesim | Madde | AÇIKLAMA | BÜTÇE TAHMİNİ | YILI TAHSİLATI |
|------------|-------|-------|-------|--|---------------|----------------|
| | 1 | | | ÖZEL GELİRLER | 2 000 | |
| | | 1 | | Devreden tahakkuk bakiyesi | 1 000 | |
| | | 2 | | Devreden nakit | 1 000 | |
| | 2 | | | HAZİNE YARDIMI VE DEVLET KATKISI | 8 563 000 000 | 12 408 166 269 |
| | | 1 | | Hazne yardımı | 2 683 000 000 | 5 035 000 000 |
| | | 2 | | Yükseköğretim kurumlarının cari hizmet maliyetlerine devlet katkısı | 5 880 000 000 | 7 373 166 269 |
| 6 | 1 | | | YÜKSEKÖĞRETİM KURUMLARININ CARİ HİZMET MALİYETLERİNE ÖĞRENCİ KATKISI | | 1 327 818 740 |
| | | | | | | |
| | | | | İCMAL | | |
| 1 | | | | VERGİ GELİRLERİ | 1 000 | |
| 2 | | | | VERGİ DIŞI NORMAL GELİRLER | 45 997 000 | 155 826 710 |
| 3 | | | | ÖZEL GELİRLER, HAZİNE YARDIMI VE DEVLET KATKISI | 8 563 002 000 | 12 408 166 269 |
| 6 | 1 | | | YÜKSEKÖĞRETİM KURUMLARININ CARİ HİZMET MALİYETLERİNE ÖĞRENCİ KATKISI | | 1 327 818 740 |
| | | | | | | |
| | | | | GENEL TOPLAM | 8 609 000 000 | 13 891 911 719 |

1999 YILI SAKARYA ÜNİVERSİTESİ (B) CETVELİ

(BİN TL)

| Gelir Türü | Bölüm | Kesim | Madde | AÇIKLAMA | BÜTÇE TAHMİNİ | YILI TAHSİLATI |
|------------|-------|-------|-------|---|---------------|----------------|
| 1 | | | | VERGİ GELİRLERİ | 1 000 | |
| | 3 | | | HARÇLAR VE RESİMLER | 1 000 | |
| | | 1 | | Harçlar | 1 000 | |
| 2 | | | | VERGİ DIŞI NORMAL GELİRLER | 17 783 000 | 72 610 489 |
| | 1 | | | KURUMLAR HASILATI VE HİZMET GELİRLERİ | 1 000 | |
| | | 2 | | Hizmet gelirleri | 1 000 | |
| | | | 2 | Muayene, tahil, tecrübe ve ekspertiz ücretleri | 1 000 | |
| | 2 | | | PATRİMUVAN GELİRLERİ | 106 000 | 450 000 |
| | | 1 | | Taşınmaz mallar satış gelirleri | 6 000 | |
| | | 2 | | Taşınmaz mallar idare gelirleri | 2 000 | |
| | | | 1 | Lojman kira gelirleri | 1 000 | |
| | | | 3 | Diğer taşınmaz mallar idare gelirleri | 1 000 | |
| | | 3 | | Taşınır mallar gelirleri | 95 000 | 450 000 |
| | | | 1 | Taşınır mallar satış gelirleri | 50 000 | 450 000 |
| | | | 2 | Taşınır mallar kira gelirleri | 45 000 | |
| | | 4 | | İştirak gelirleri | 3 000 | |
| | | | 3 | Dönör somayelerden elde edilen gelirler | 3 000 | |
| | 3 | | | FAİZLER VE TEMİNATLAR | 700 000 | 13 230 775 |
| | | 1 | | Faizler | 370 000 | 13 230 775 |
| | | 2 | | İrat kaydedilecek teminatlar | 330 000 | |
| | 4 | | | CEZALAR | 410 000 | |
| | | 1 | | Para cezaları | 80 000 | |
| | | 2 | | Müteahhithlerden alınacak gecikme cezaları | 330 000 | |
| | 5 | | | ÇEŞİTLİ GELİRLER | 16 576 000 | 58 929 714 |
| | | 1 | | Şartname gelirleri | 76 000 | |
| | | 5 | | Diğer çeşitli gelirler | 16 500 000 | 58 929 714 |
| 3 | | | | ÖZEL GELİRLER, HAZINE YARDIMI VE DEVLET KATKISI | 6 701 206 000 | 9 814 952 784 |

1999 YILI SAKARYA ÜNİVERSİTESİ (B) CETVELİ

(BİN TL)

| Gelir Türü | Bölüm | Kesim | Maddesi | AÇIKLAMA | BÜTÇE TAHMİNİ | YILI TAHSİLATI |
|------------|-------|-------|---------|--|---------------|----------------|
| | 1 | | | ÖZEL GELİRLER | 6 000 | |
| | | 1 | | Devreden tahakkuk bakiyesi | 3 000 | |
| | | 2 | | Devreden nakit | 3 000 | |
| | 2 | | | HAZİNE YARDIMI VE DEVLET KATKISI | 6 701 200 000 | 9 814 952 784 |
| | | 1 | | Hazine yardımı | 1 971 200 000 | 4 327 000 000 |
| | | 2 | | Yükseköğretim kurumlarının cari hizmet maliyetlerine devlet katkısı | 4 730 000 000 | 5 487 952 784 |
| 6 | 1 | | | YÜKSEKÖĞRETİM KURUMLARININ CARİ HİZMET MALİYETLERİNE ÖĞRENCİ KATKISI | | 1 646 779 930 |
| | | | | İCMAL | | |
| 1 | | | | VERGİ GELİRLERİ | 1 000 | |
| 2 | | | | VERGİ DIŞI NORMAL GELİRLER | 17 793 000 | 72 610 489 |
| 3 | | | | ÖZEL GELİRLER ,HAZİNE YARDIMI VE DEVLET KATKISI | 6 701 206 000 | 9 814 952 784 |
| 6 | 1 | | | YÜKSEKÖĞRETİM KURUMLARININ CARİ HİZMET MALİYETLERİNE ÖĞRENCİ KATKISI | | 1 646 779 930 |
| | | | | GENEL TOPLAM | 6 719 000 000 | 11 634 343 203 |

1999 YILI CELAL BAYAR ÜNİVERSİTESİ (B) CETVELİ

(BİN TL.)

| Gelir Türü | Bölüm | Kesim | Madde | AÇIKLAMA | BÜTÇE TAHMİNİ | YILI TAHSİLATI |
|------------|-------|-------|-------|---|---------------|----------------|
| 1 | | | | VERGİ GELİRLERİ | 10 000 | |
| | 3 | | | HARÇLAR VE RESİMLER | 10 000 | |
| | | 1 | | Harçlar | 10 000 | |
| 2 | | | | VERGİ DIŞI NORMAL GELİRLER | 41 900 000 | 54 859 466 |
| | 1 | | | KURUMLAR HASILATI VE HİZMET GELİRLERİ | 10 000 | |
| | | 2 | | Hizmet gelirleri. | 10 000 | |
| | | | 2 | Muayene, tahlil, tecrübe ve ekspertiz ücretleri | 10 000 | |
| | 2 | | | PATRİMOVAN GELİRLERİ | 82 000 | |
| | | 1 | | Taşınmaz mallar satış gelirleri | 10 000 | |
| | | 2 | | Taşınmaz mallar idare gelirleri | 2 000 | |
| | | | 1 | Lolman kira gelirleri | 1 000 | |
| | | | 3 | Diğer taşınmaz mallar idare gelirleri | 1 000 | |
| | | 3 | | Taşınır mallar gelirleri | 60 000 | |
| | | | 1 | Taşınır mallar satış gelirleri | 50 000 | |
| | | | 2 | Taşınır mallar kira gelirleri | 10 000 | |
| | | 4 | | İştirak gelirleri | 10 000 | |
| | | | 3 | Döner sermayelerden elde edilen gelirler | 10 000 | |
| | 3 | | | FAZLER VE TEMİNATLAR | 10 010 000 | 1 243 353 |
| | | 1 | | Fazler | 10 000 000 | 1 243 353 |
| | | 2 | | İrat kaydedilecek teminatlar | 10 000 | |
| | 4 | | | CEZALAR | 20 000 | |
| | | 1 | | Para cezaları | 10 000 | |
| | | 2 | | Müteahhitterden alınacak gecikme cezaları | 10 000 | |
| | 5 | | | ÇEŞİTLİ GELİRLER | 31 858 000 | 53 616 113 |
| | | 1 | | Şartname gelirleri | 100 000 | 523 648 |
| | | 5 | | Diğer çeşitli gelirler | 31 758 000 | 53 092 465 |
| 3 | | | | ÖZEL GELİRLER, HAZİNE YARDIMI VE DEVLET KATKISI | 7 000 010 000 | 7 900 770 930 |
| | 1 | | | ÖZEL GELİRLER | 10 000 | |

1999 YILI CELAL BAYAR ÜNİVERSİTESİ (B) CETVELİ

(BİN TL.)

| Gelir Türü | Bölüm | Kesim | Madde | AÇIKLAMA | BÜTÇE TAHMİNİ | YILI TAHSİLATI |
|------------|-------|-------|-------|--|---------------|----------------|
| | | 1 | | Devreden tahakkuk bakiyesi | 5 000 | |
| | | 2 | | Devreden nakit | 5 000 | |
| | 2 | | | HAZINE YARDIMI VE DEVLET KATKISI | 7 080 000 000 | 7 908 770 930 |
| | | 1 | | Hazine yardımı | 2 580 500 000 | 2 650 000 000 |
| | | 2 | | Yükseköğretim kurumlarının cari hizmet maliyetlerine devlet katkısı | 4 499 500 000 | 5 258 770 930 |
| 6 | 1 | | | YÜKSEKÖĞRETİM KURUMLARININ CARİ HİZMET MALİYETLERİNE ÖĞRENCİ KATKISI | | 1 246 575 456 |
| 6 | 1 | 5 | | YÜKSEK ÖĞRETİM KURUMLARININ TAŞINMAZ MAL KİRA VE İŞLETME GELİRLERİ | | 345 400 |
| | | | | | | |
| | | | | İCMAL | | |
| 1 | | | | VERGİ GELİRLERİ | 10 000 | |
| 2 | | | | VERGİ DIŞI NORMAL GELİRLER | 41 980 000 | 54 859 486 |
| 3 | | | | ÖZEL GELİRLER, HAZINE YARDIMI VE DEVLET KATKISI | 7 080 010 000 | 7 908 770 930 |
| 6 | 1 | | | YÜKSEKÖĞRETİM KURUMLARININ CARİ HİZMET MALİYETLERİNE ÖĞRENCİ KATKISI | | 1 246 575 456 |
| 6 | 1 | 5 | | YÜKSEK ÖĞRETİM KURUMLARININ TAŞINMAZ MAL KİRA VE İŞLETME GELİRLERİ | | 345 400 |
| | | | | | | |
| | | | | GENEL TOPLAM | 7 122 000 000 | 9 210 551 252 |

1999 YILI ABANT İZZET BAYSAL ÜNİVERSİTESİ (B) CETVELİ

(BİN TL)

| Gelir Türü | Bölüm | Kesim | Madde | AÇIKLAMA | BÜTÇE TAHMİNİ | YILI TAHSİLATI |
|------------|-------|-------|-------|---|---------------|----------------|
| 1 | | | | VERGİ GELİRLERİ | 1 000 | |
| | 3 | | | HARÇLAR VE RESİMLER | 1 000 | |
| | | 1 | | Harçlar | 1 000 | |
| 2 | | | | VERGİ DIŞI NORMAL GELİRLER | 30 997 000 | 77 697 721 |
| | 1 | | | KURUMLAR HASILATI VE HİZMET GELİRLERİ | 1 000 | |
| | | 2 | | Hizmet gelirleri | 1 000 | |
| | | | 2 | Muayene, tahvil, tecrübe ve ekspertiz ücretleri | 1 000 | |
| | 2 | | | PATRİMUVAN GELİRLERİ | 6 000 | |
| | | 1 | | Taşınmaz mallar satış gelirleri | 1 000 | |
| | | 2 | | Taşınmaz mallar idare gelirleri | 2 000 | |
| | | | 1 | Lojman kira gelirleri | 1 000 | |
| | | | 3 | Diğer taşınmaz mallar idare gelirleri | 1 000 | |
| | | 3 | | Taşınır mallar gelirleri | 2 000 | |
| | | | 1 | Taşınır mallar satış gelirleri | 1 000 | |
| | | | 2 | Taşınır mallar kira gelirleri | 1 000 | |
| | | | 4 | İştirak gelirleri | 1 000 | |
| | | | 3 | Döner sermayelerden elde edilen gelirler | 1 000 | |
| | 3 | | | FALZLER VE TEMİNATLAR | 688 000 | 42 193 252 |
| | | 1 | | Falzlere | 687 000 | 42 193 252 |
| | | 2 | | İrat kaydedilecek teminatlar | 1 000 | |
| | 4 | | | CEZALAR | 2 000 | |
| | | 1 | | Para cezaları | 1 000 | |
| | | 2 | | Mütesahhirlere alınacak gecikme cezaları | 1 000 | |
| | 5 | | | ÇEŞİTLİ GELİRLER | 30 300 000 | 35 504 469 |
| | | 1 | | Şartname gelirleri | 1 000 | |
| | | 5 | | Diğer çeşitli gelirler | 30 299 000 | 35 504 469 |
| 3 | | | | ÖZEL GELİRLER, HAZİNE YARDIMI VE DEVLET KATKISI | 5 819 002 000 | 7 360 178 359 |
| | 1 | | | ÖZEL GELİRLER | 2 000 | 117 177 183 |

1999 YILI ABANT İZZET BAYSAL ÜNİVERSİTESİ (B) CETVELİ

(BİN TL)

| Gelir Türü | Bölüm | Kesim | Madde | AÇIKLAMA | BÜTÇE TAHMİNİ | YILI TAHSİLATI |
|------------|-------|-------|-------|--|---------------|----------------|
| | | 1 | | Devreden tahakkuk bakiyesi | 1 000 | |
| | | 2 | | Devreden nakit | 1 000 | 117 177 163 |
| | 2 | | | HAZINE YARDIMI VE DEVLET KATKISI | 5 819 000 000 | 7 243 001 176 |
| | | 1 | | Hazine yardımı | 2 190 000 000 | 2 680 000 000 |
| | | 2 | | Yükseköğretim kurumlarının cari hizmet maliyetlerine devlet katkısı | 3 629 000 000 | 4 563 001 176 |
| 6 | 1 | | | YÜKSEKÖĞRETİM KURUMLARININ CARİ HİZMET MALİYETLERİNE ÖĞRENCİ KATKISI | | 611 536 789 |
| 6 | 1 | 5 | | YÜKSEKÖĞRETİM KURUMLARININ TAŞINMAZ MAL KİRA VE İŞLETME GELİRLERİ | | 7 885 147 |
| | | | | | | |
| | | | | İCMAL | | |
| 1 | | | | VERGİ GELİRLERİ | 1 000 | |
| 2 | | | | VERGİ DIŞI NORMAL GELİRLER | 30 997 000 | 77 697 721 |
| 3 | | | | ÖZEL GELİRLER, HAZINE YARDIMI VE DEVLET KATKISI | 5 819 002 000 | 7 380 178 359 |
| 6 | 1 | | | YÜKSEKÖĞRETİM KURUMLARININ CARİ HİZMET MALİYETLERİNE ÖĞRENCİ KATKISI | | 611 536 789 |
| 6 | 1 | 5 | | YÜKSEKÖĞRETİM KURUMLARININ TAŞINMAZ MAL KİRA VE İŞLETME GELİRLERİ | | 7 885 147 |
| | | | | | | |
| | | | | GENEL TOPLAM | 5 850 000 000 | 8 057 298 016 |

1999 YILI MUSTAFA KEMAL ÜNİVERSİTESİ (B) CETVELİ

(BİN TL.)

| Gelir Türü | Bölüm | Kesim | Madde | AÇIKLAMA | BÜTÇE TAHMİNİ | YILI TAHSİLATI |
|------------|-------|-------|-------|---|---------------|----------------|
| 1 | | | | VERGİ GELİRLERİ | 1 000 | |
| | 3 | | | HARÇLAR VE RESİMLER | 1 000 | |
| | | 1 | | Harçlar | 1 000 | |
| 2 | | | | VERGİ DIŞI NORMAL GELİRLER | 106 997 000 | 41 997 140 |
| | 1 | | | KURUMLAR HASILATI VE HİZMET GELİRLERİ | 1 000 | |
| | | 2 | | Hizmet gelirleri | 1 000 | |
| | | | 2 | Muayene, tahlil, tecrübe ve ekspertiz ücretleri | 1 000 | |
| | 2 | | | PATRİMOVAN GELİRLERİ | 6 000 | 126 760 |
| | | 1 | | Taşınmaz mallar satış gelirleri | 1 000 | |
| | | 2 | | Taşınmaz mallar idare gelirleri | 2 000 | |
| | | | 1 | Lojman kira gelirleri | 1 000 | |
| | | | 3 | Diğer taşınmaz mallar idare gelirleri | 1 000 | |
| | | 3 | | Taşınır mallar gelirleri | 2 000 | 125 760 |
| | | | 1 | Taşınır mallar satış gelirleri | 1 000 | 125 760 |
| | | | 2 | Taşınır mallar kira gelirleri | 1 000 | |
| | | 4 | | İştirak gelirleri | 1 000 | |
| | | | 3 | Döner sermayelerden elde edilen gelirler | 1 000 | |
| 3 | | | | FAİZLER VE TEMİNATLAR | 1 500 000 | 1 350 000 |
| | | 1 | | Faizler | 1 499 000 | |
| | | 2 | | İrat kaydedilecek teminatlar | 1 000 | 1 350 000 |
| | 4 | | | CEZALAR | 2 000 | |
| | | 1 | | Para cezaları | 1 000 | |
| | | 2 | | Müteahhiflerden alınacak geçikme cezaları | 1 000 | |
| 5 | | | | ÇEŞİTLİ GELİRLER | 106 488 000 | 40 521 380 |
| | | 1 | | Şartname gelirleri | 1 000 | |
| | | 5 | | Diğer çeşitli gelirler | 106 487 000 | 40 521 380 |
| 3 | | | | ÖZEL GELİRLER, HAZİNE YARDIMI VE DEVLET KATKISI | 4 967 002 000 | 5 250 090 245 |
| | 1 | | | ÖZEL GELİRLER | 2 000 | |

1999 YILI MUSTAFA KEMAL ÜNİVERSİTESİ (B) CETVELİ

(BİN TL.)

| Gelir Türü | Bölüm | Kesim | Madde | AÇIKLAMA | BÜTÇE TAHMİNİ | YILI TAHSİLATI |
|------------|-------|-------|-------|--|---------------|----------------|
| | | 1 | | Devreden tahakkuk bakiyesi | 1 000 | |
| | | 2 | | Devreden nakit | 1 000 | |
| | 2 | | | HAZİNE YARDIMI VE DEVLET KATKISI | 4 967 000 000 | 5 250 098 245 |
| | | 1 | | Hazine yardımı | 2 109 000 000 | 2 530 081 776 |
| | | 2 | | Yükseköğretim kurumlarının cari hizmet maliyetlerine devlet katkısı | 2 858 000 000 | 2 720 016 469 |
| 6 | 1 | | | YÜKSEKÖĞRETİM KURUMLARININ CARİ HİZMET MALİYETLERİNE ÖĞRENCİ KATKISI | | 533 895 603 |
| | | | | | | |
| | | | | İCMAL | | |
| 1 | | | | VERGİ GELİRLERİ | 1 000 | |
| 2 | | | | VERGİ DIŞI NORMAL GELİRLER | 106 997 000 | 41 997 140 |
| 3 | | | | ÖZEL GELİRLER, HAZİNE YARDIMI VE DEVLET KATKISI | 4 967 002 000 | 5 250 098 245 |
| 6 | 1 | | | YÜKSEKÖĞRETİM KURUMLARININ CARİ HİZMET MALİYETLERİNE ÖĞRENCİ KATKISI | | 533 895 603 |
| | | | | | | |
| | | | | GENEL TOPLAM | 5 074 000 000 | 5 825 990 980 |

1999 YILI AFYON KOCATEPE ÜNİVERSİTESİ (B) CETVELİ

(BİN TL)

| Gelir Türü | Bölüm | Kesim | Madde | AÇIKLAMA | BÜTÇE TAHMİNİ | YILI TAHSİLATI |
|------------|-------|-------|-------|---|---------------|----------------|
| 1 | | | | VERGİ GELİRLERİ | 1 000 | |
| | 3 | | | HARÇLAR VE RESİMLER | 1 000 | |
| | | 1 | | Harçlar | 1 000 | |
| 2 | | | | VERGİ DIŞI NORMAL GELİRLER | 76 997 000 | 72 509 763 |
| | 1 | | | KURUMLAR HASILATI VE HİZMET GELİRLERİ | 60 000 | |
| | | 2 | | Hizmet gelirleri | 60 000 | |
| | | | 2 | Muayene, tahlil, tecrübe ve ekspertiz ücretleri | 60 000 | |
| | 2 | | | PATRİMLUVAN GELİRLERİ | 1 353 000 | |
| | | 1 | | Taşınmaz mallar satış gelirleri | 1 000 | |
| | | 2 | | Taşınmaz mallar idare gelirleri | 2 000 | |
| | | | 1 | Lojman kira gelirleri | 1 000 | |
| | | | 3 | Diğer taşınmaz mallar idare gelirleri | 1 000 | |
| | | 3 | | Taşınır mallar gelirleri | 1 349 000 | |
| | | | 1 | Taşınır mallar satış gelirleri | 1 348 000 | |
| | | | 2 | Taşınır mallar kira gelirleri | 1 000 | |
| | | | 4 | İştirak gelirleri | 1 000 | |
| | | | 3 | Döner sermayelerden elde edilen gelirler | 1 000 | |
| | 3 | | | FAİZLER VE TEMİNATLAR | 4 500 000 | 28 055 185 |
| | | 1 | | Faizler | 4 490 000 | 28 055 185 |
| | | 2 | | İrat kaydedilecek teminatlar | 10 000 | |
| | 4 | | | CEZALAR | 50 000 | 30 000 |
| | | 1 | | Para cezaları | 10 000 | |
| | | 2 | | Müteahhâtlardan alınacak gecikme cezaları | 40 000 | 30 000 |
| | 5 | | | ÇEŞİTLİ GELİRLER | 71 034 000 | 44 424 578 |
| | | 1 | | Şartname gelirleri | 1 000 | |
| | | 5 | | Diğer çeşitli gelirler | 71 033 000 | 44 424 578 |
| 3 | | | | ÖZEL GELİRLER, HAZİNE YARDIMI VE DEVLET KATKISI | 5 468 502 000 | 6 224 847 937 |
| | 1 | | | ÖZEL GELİRLER | 2 000 | |

1999 YILI AFYON KOCATEPE ÜNİVERSİTESİ (B) CETVELİ

(BİN TL)

| Gelir Türü | Bölüm | Kesim | Madde | AÇIKLAMA | BÜTÇE TAHMİNİ | YILI TAHSİLATI |
|------------|-------|-------|-------|--|---------------|----------------|
| | | 1 | | Dövreden tahakkuk bakiyesi | 1 000 | |
| | | 2 | | Dövreden nakit | 1 000 | |
| | 2 | | | HAZİNE YARDIMI VE DEVLET KATKISI | 5 468 500 000 | 6 224 847 937 |
| | | 1 | | Hazine yardımı | 1 708 000 000 | 1 870 000 000 |
| | | 2 | | Yükseköğretim kurumlarının cari hizmet maliyetlerine devlet katkısı | 3 680 500 000 | 4 354 847 937 |
| 6 | 1 | | | YÜKSEKÖĞRETİM KURUMLARININ CARİ HİZMET MALİYETLERİNE ÖĞRENCİ KATKISI | | 1 046 128 706 |
| 6 | 1 | 5 | | YÜKSEKÖĞRETİM KURUMLARININ TAŞINMAZ MAL KİRA VE İŞLETME GELİRLERİ | | 967 498 |
| | | | | İCMAL | | |
| 1 | | | | VERGİ GELİRLERİ | 1 000 | |
| 2 | | | | VERGİ DIŞI NORMAL GELİRLER | 76 997 000 | 72 509 763 |
| 3 | | | | ÖZEL GELİRLER, HAZİNE YARDIMI VE DEVLET KATKISI | 5 468 502 000 | 6 224 847 937 |
| 6 | 1 | | | YÜKSEKÖĞRETİM KURUMLARININ CARİ HİZMET MALİYETLERİNE ÖĞRENCİ KATKISI | | 1 046 128 706 |
| 6 | 1 | 5 | | YÜKSEKÖĞRETİM KURUMLARININ TAŞINMAZ MAL KİRA VE İŞLETME GELİRLERİ | | 967 498 |
| | | | | GENEL TOPLAM | 5 545 500 000 | 7 344 453 904 |

1999 YILI KAFKAS ÜNİVERSİTESİ (B) CETVELİ

(BİN TL.)

| Gelir Türü | Bölüm | Kesim | Maddde | AÇIKLAMA | BÜTÇE TAHMİNİ | YILI TAHSİLATI |
|------------|-------|-------|--------|---|---------------|----------------|
| 1 | | | | VERGİ GELİRLERİ | 2 000 | |
| | 3 | | | HARÇLAR VE RESİMLER | 2 000 | |
| | | 1 | | Harçlar | 2 000 | |
| 2 | | | | VERGİ DIŞI NORMAL GELİRLER | 59 990 000 | 42 024 182 |
| | 1 | | | KURUMLAR HASILATI VE HİZMET GELİRLERİ | 1 000 | |
| | | 2 | | Hizmet gelirleri | 1 000 | |
| | | 2 | | Muayene, tahlil, tecrübe ve ekspertiz ücretleri | 1 000 | |
| | 2 | | | PATRİMOVAN GELİRLERİ | 90 000 | |
| | | 1 | | Taşınmaz mallar satış gelirleri | 3 000 | |
| | | 2 | | Taşınmaz mallar idare gelirleri | 2 000 | |
| | | | 1 | Lojman kira gelirleri | 1 000 | |
| | | | 3 | Diğer taşınmaz mallar idare gelirleri | 1 000 | |
| | | 3 | | Taşınır mallar gelirleri | 80 000 | |
| | | | 1 | Taşınır mallar satış gelirleri | 40 000 | |
| | | | 2 | Taşınır mallar kira gelirleri | 40 000 | |
| | | 4 | | İştirak gelirleri | 5 000 | |
| | | | 3 | Döner sermayelerden elde edilen gelirler | 5 000 | |
| | 3 | | | FAİZLER VE TEMİNATLAR | 1 050 000 | 5 330 223 |
| | | 1 | | Faizler | 50 000 | 5 330 223 |
| | | 2 | | İrat kaydedilecek teminatlar | 1 000 000 | |
| | 4 | | | CEZALAR | 1 194 000 | |
| | | 1 | | Para cezaları | 194 000 | |
| | | 2 | | Müteahhithlerden alınacak gecikme cezaları | 1 000 000 | |
| | 5 | | | ÇEŞİTLİ GELİRLER | 57 661 000 | 36 693 959 |
| | | 1 | | Şartname gelirleri | 600 000 | |
| | | 5 | | Diğer çeşitli gelirler | 57 061 000 | 36 693 959 |
| | 3 | | | ÖZEL GELİRLER, HAZİNE YARDIMI VE DEVLET KATKISI | 4 007 382 000 | 3 949 891 434 |
| | | 1 | | ÖZEL GELİRLER | 2 000 | 25 230 782 |

1999 YILI KAFKAS ÜNİVERSİTESİ (B) CETVELİ

(BİN TL.)

| Gelir Türü | Bölüm | Kesim | Madde | AÇIKLAMA | BÜTÇE TAHMİNİ | YILI TAHSİLATI |
|------------|-------|-------|-------|--|----------------------|----------------------|
| | | 1 | | Devreden tahakkuk bakiyesi | 1 000 | |
| | | 2 | | Devreden nakit | 1 000 | 25 230 782 |
| | 2 | | | HAZINE YARDIMI VE DEVLET KATKISI | 4 007 360 000 | 3 924 680 652 |
| | | 1 | | Hazine yardımı | 1 755 360 000 | 2 395 000 000 |
| | | 2 | | Yükseköğretim kurumlarının cari hizmet maliyetlerine devlet katkısı | 2 252 000 000 | 1 529 680 652 |
| 6 | 1 | | | YÜKSEKÖĞRETİM KURUMLARININ CARİ HİZMET MALİYETLERİNE ÖĞRENCİ KATKISI | | 126 701 931 |
| 6 | 1 | 5 | | YÜKSEK ÖĞRETİM KURUMLARININ TAŞINMAZ MAL KİRA VE İŞLETME GELİRLERİ | | 5 525 139 |
| | | | | | | |
| | | | | İCMAL | | |
| 1 | | | | VERGİ GELİRLERİ | 2 000 | |
| 2 | | | | VERGİ DIŞI NORMAL GELİRLER | 59 896 000 | 42 024 182 |
| 3 | | | | ÖZEL GELİRLER, HAZINE YARDIMI VE DEVLET KATKISI | 4 007 362 000 | 3 949 891 434 |
| 6 | 1 | | | YÜKSEKÖĞRETİM KURUMLARININ CARİ HİZMET MALİYETLERİNE ÖĞRENCİ KATKISI | | 126 701 931 |
| 6 | 1 | 5 | | YÜKSEK ÖĞRETİM KURUMLARININ TAŞINMAZ MAL KİRA VE İŞLETME GELİRLERİ | | 5 525 139 |
| | | | | | | |
| | | | | GENEL TOPLAM | 4 067 360 000 | 4 124 142 686 |

1999 YILI ÇANAKKALE ONSEKİZ MART ÜNİVERSİTESİ (B) CETVELİ

(BİN TL.)

| Gelir Türü | Bölüm | Kesim | Madde | AÇIKLAMA | BÜTÇE TAHMİNİ | YILI TAHSİLATI |
|------------|-------|-------|-------|---|---------------|----------------|
| 1 | | | | VERGİ GELİRLERİ | 10 000 | |
| | 3 | | | HARÇLAR VE RESİMLER | 10 000 | |
| | | 1 | | Harçlar | 10 000 | |
| 2 | | | | VERGİ DIŞI NORMAL GELİRLER | 20 984 000 | 93 175 489 |
| | 1 | | | KURUMLAR HASILATI VE HİZMET GELİRLERİ | 20 000 | |
| | | 2 | | Hizmet gelirleri | 20 000 | |
| | | | 2 | Muayene,tahli, tecrübe ve ekspertiz ücretleri | 20 000 | |
| | 2 | | | PATRİMUVAN GELİRLERİ | 82 000 | 1 373 784 |
| | | 1 | | Taşınmaz mallar satış gelirleri | 50 000 | |
| | | 2 | | Taşınmaz mallar idare gelirleri | 2 000 | 1 006 274 |
| | | | 1 | Lojman kira gelirleri | 1 000 | |
| | | | 3 | Diğer taşınmaz mallar idare gelirleri | 1 000 | 1 006 274 |
| | | | 3 | Taşınır mallar gelirleri | 20 000 | 367 510 |
| | | | 1 | Taşınır mallar satış gelirleri | 10 000 | 367 510 |
| | | | 2 | Taşınır mallar kira gelirleri | 10 000 | |
| | | | 4 | İştirak gelirleri | 10 000 | |
| | | | 3 | Döner sermayelerden elde edilen gelirler | 10 000 | |
| | 3 | | | FAİZLER VE TEMİNATLAR | 3 100 000 | 11 746 500 |
| | | 1 | | Faizler | 3 000 000 | 11 746 500 |
| | | 2 | | İrat kaydedilecek teminatlar | 100 000 | |
| | 4 | | | CEZALAR | 300 000 | 350 000 |
| | | 1 | | Para cezaları | 150 000 | |
| | | 2 | | Müteahhitlerden alınacak gecikme cezaları | 150 000 | 350 000 |
| | 5 | | | ÇEŞİTLİ GELİRLER | 25 482 000 | 79 705 185 |
| | | 1 | | Şartname gelirleri | 100 000 | 3 820 000 |
| | | 5 | | Diğer çeşitli gelirler | 25 382 000 | 75 885 185 |
| 3 | | | | ÖZEL GELİRLER, HAZİNE YARDIMI VE DEVLET KATKISI | 4 493 306 000 | 4 897 709 332 |
| | 1 | | | ÖZEL GELİRLER | 6 000 | |

1999 YILI ÇANAKKALE ONSEKİZ MART ÜNİVERSİTESİ (B) CETVELİ

(BİN TL.)

| Celir Türü | Bölüm | Kesim | Madde | AÇIKLAMA | BÜTÇE TAHMİNİ | YILI TAHSİLATI |
|------------|-------|-------|-------|--|---------------|----------------|
| | | 1 | | Devreden tahakkuk bakiyesi | 5 000 | |
| | | 2 | | Devreden nakit | 1 000 | |
| | 2 | | | HAZİNE YARDIMI VE DEVLET KATKISI | 4 493 300 000 | 4 897 709 332 |
| | | 1 | | Hazine yardımı | 1 674 000 000 | 1 775 000 000 |
| | | 2 | | Yükseköğretim kurumlarının cari hizmet maliyetlerine devlet katkısı | 2 819 300 000 | 3 122 709 332 |
| 6 | 1 | | | YÜKSEKÖĞRETİM KURUMLARININ CARİ HİZMET MALİYETLERİNE ÖĞRENCİ KATKISI | | 660 176 340 |
| 6 | 1 | 5 | | YÜKSEK ÖĞRETİM KURUMLARININ TAŞINMAZ MAL KİRA VE İŞLETME GELİRLERİ | | 2 716 132 |
| | | | | | | |
| | | | | İCMAL | | |
| 1 | | | | VERGİ GELİRLERİ | 10 000 | |
| 2 | | | | VERGİ DIŞI NORMAL GELİRLER | 28 984 000 | 93 175 469 |
| 3 | | | | ÖZEL GELİRLER, HAZINE YARDIMI VE DEVLET KATKISI | 4 493 306 000 | 4 897 709 332 |
| | | | | | | |
| | | | | GENEL TOPLAM | 4 522 300 000 | 5 553 777 273 |

1999 YILI NIĞDE ÜNİVERSİTESİ (B) CETVELİ

(BİN TL.)

| Gelir Türü | Bölüm | Kesim | Maddesi | AÇIKLAMA | BÜTÇE TAHMİNİ | YILI TAHSİLATI |
|------------|-------|-------|---------|---|---------------|----------------|
| 1 | | | | VERGİ GELİRLERİ | 10 000 | |
| | 3 | | | HARÇLAR VE RESİMLER | 10 000 | |
| | | 1 | | Harçlar | 10 000 | |
| 2 | | | | VERGİ DIŞI NORMAL GELİRLER | 44 980 000 | 55 202 963 |
| | 1 | | | KURUMLAR HASILATI VE HİZMET GELİRLERİ | 1 000 | |
| | | 2 | | Hizmet gelirleri | 1 000 | |
| | | | 2 | Muayene, tahlil, tecrübe ve ekspertiz ücretleri | 1 000 | |
| | 2 | | | PATRİMUVAN GELİRLERİ | 164 000 | |
| | | 1 | | Taşınmaz mallar satış gelirleri | 1 000 | |
| | | 2 | | Taşınmaz mallar idare gelirleri | 2 000 | |
| | | | 1 | Lojman kira gelirleri | 1 000 | |
| | | | 3 | Diğer taşınmaz mallar idare gelirleri | 1 000 | |
| | | 3 | | Taşınır mallar gelirleri | 160 000 | |
| | | | 1 | Taşınır mallar satış gelirleri | 100 000 | |
| | | | 2 | Taşınır mallar kira gelirleri | 60 000 | |
| | | 4 | | İştirak gelirleri | 1 000 | |
| | | | 3 | Döner sermayelerden elde edilen gelirler | 1 000 | |
| | 3 | | | FAİZLER VE TEMİNATLAR | 160 000 | 8 444 550 |
| | | 1 | | Faizler | 60 000 | 8 444 550 |
| | | 2 | | İrat kaydedilecek teminatlar | 100 000 | |
| | 4 | | | CEZALAR | 110 000 | 28 150 |
| | | 1 | | Para cezaları | 50 000 | 28 150 |
| | | 2 | | Müteahhirlere alınacak gecikme cezaları | 60 000 | |
| | 5 | | | ÇEŞİTLİ GELİRLER | 44 553 000 | 46 730 263 |
| | | 1 | | Şartname gelirleri | 40 000 | |
| | | 5 | | Diğer çeşitli gelirler | 44 513 000 | 46 730 263 |
| 3 | | | | ÖZEL GELİRLER, HAZİNE YARDIMI VE DEVLET KATKISI | 5 695 002 000 | 5 606 039 460 |
| | 1 | | | ÖZEL GELİRLER | 2 000 | |

1999 YILI NIĞDE ÜNİVERSİTESİ (B) CETVELİ

(BİN TL.)

| Gelir Türü | Bölüm | Kesim | Şubde | AÇIKLAMA | BÜTÇE TAHMİNİ | YILI TAHSİLATI |
|------------|-------|-------|-------|--|---------------|----------------|
| | | 1 | | Devreden tahakkuk bakiyesi | 1 000 | |
| | | 2 | | Devreden nakit | 1 000 | |
| | 2 | | | HAZINE YARDIMI VE DEVLET KATKISI | 5 595 000 000 | 5 606 039 460 |
| | | 1 | | Hazine yardımı | 1 874 000 000 | 2 672 305 021 |
| | | 2 | | Yükseköğretim kurumlarının cari hizmet maliyetlerine devlet katkısı | 3 721 000 000 | 2 933 734 439 |
| 6 | 1 | | | YÜKSEKÖĞRETİM KURUMLARININ CARİ HİZMET MALİYETLERİNE ÖĞRENCİ KATKISI | | 1 323 322 861 |
| 6 | 1 | 5 | | YÜKSEKÖĞRETİM KURUMLARININ TAŞINMAZ MAL KİRA VE İŞLETME GELİRLERİ | | 106 858 232 |
| | | | | | | |
| | | | | İCMAL | | |
| 1 | | | | VERGİ GELİRLERİ | 10 000 | |
| 2 | | | | VERGİ DIŞI NORMAL GELİRLER | 44 988 000 | 55 202 963 |
| 3 | | | | ÖZEL GELİRLER, HAZINE YARDIMI VE DEVLET KATKISI | 5 595 002 000 | 5 606 039 460 |
| 6 | 1 | | | YÜKSEKÖĞRETİM KURUMLARININ CARİ HİZMET MALİYETLERİNE ÖĞRENCİ KATKISI | | 1 323 322 861 |
| 6 | 1 | 5 | | YÜKSEK ÖĞRETİM KURUMLARININ TAŞINMAZ MAL KİRA VE İŞLETME GELİRLERİ | | 106 858 232 |
| | | | | | | |
| | | | | GENEL TOPLAM | 5 640 000 000 | 7 091 423 516 |

1999 YILI DÜMLÜPINAR ÜNİVERSİTESİ (B) CETVELİ

(BİN TL.)

| Geñir Tümd | Bölüm | Kesim | Madde | AÇIKLAMA | BÜTÇE TAHMİNİ | YILI TAHSİLİ |
|------------|-------|-------|-------|--|---------------|---------------|
| 1 | | | | VERGİ GELİRLERİ | 5 000 | |
| | 3 | | | HARÇLAR VE RESİMLER | 5 000 | |
| | | 1 | | Harçlar | 5 000 | |
| 2 | | | | VERGİ DIŐI NORMAL GELİRLER | 35 989 000 | 75 967 619 |
| | 1 | | | KURUMLAR HASILATI VE HİZMET GELİRLERİ | 10 000 | |
| | | 2 | | Hizmet gelirleri | 10 000 | |
| | | 2 | | Muayene, tahlil, tescrübe ve ekspertiz ücretleri | 10 000 | |
| | 2 | | | PATRİMUVAN GELİRLERİ | 72 000 | |
| | | 1 | | Taşınmaz mallar satış gelirleri | 20 000 | |
| | | 2 | | Taşınmaz mallar idare gelirleri | 2 000 | |
| | | 1 | | Lojman kira gelirleri | 1 000 | |
| | | 3 | | Diğer taşınmaz mallar idare gelirleri | 1 000 | |
| | | 3 | | Taşınır mallar gelirleri | 40 000 | |
| | | 1 | | Taşınır mallar satış gelirleri | 20 000 | |
| | | 2 | | Taşınır mallar kira gelirleri | 20 000 | |
| | | 4 | | İştirak gelirleri | 10 000 | |
| | | 3 | | Döner sermayelerden elde edilen gelirler | 10 000 | |
| | 3 | | | FAİZLER VE TEMİNATLAR | 10 500 000 | 37 300 299 |
| | | 1 | | Faizler | 10 000 000 | 37 300 299 |
| | | 2 | | İrat kaydedilecek teminatlar | 500 000 | |
| | 4 | | | CEZALAR | 550 000 | |
| | | 1 | | Para cezaları | 50 000 | |
| | | 2 | | Müteahhİtlerden alınacak gecikme cezaları | 500 000 | |
| | 5 | | | ÇEŐİTLİ GELİRLER | 24 857 000 | 38 667 320 |
| | | 1 | | Őartname gelirleri | 100 000 | 245 000 |
| | | 5 | | Diğer çeŐitli gelirler | 24 757 000 | 38 422 320 |
| 3 | | | | ÖZEL GELİRLER, HAZİNE YARDIMI VE DEVLET KATKISI | 5 034 506 000 | 5 295 514 427 |
| | 1 | | | ÖZEL GELİRLER | 6 000 | |

1999 YILI DUMLUPINAR ÜNİVERSİTESİ (B) CETVELİ

(BİN TL.)

| Gelir Türü | Bölüm | Kesim | Maddde | AÇIKLAMA | BÖTÇE TAHMİNİ | YILI TAHSİLATI |
|------------|-------|-------|--------|---|----------------------|----------------------|
| | | 1 | | Devreden tahakkuk bakiyesi | 5 000 | |
| | | 2 | | Devreden nakit | 1 000 | |
| | 2 | | | HAZİNE YARDIMI VE DEVLET KATKISI | 5 034 500 000 | 6 295 514 427 |
| | | 1 | | Hazine yardımı | 1 804 500 000 | 1 420 000 000 |
| | | 2 | | Yükseköğretim kurumlarının cari hizmet maliyetlerine devlet katkısı | 3 230 000 000 | 3 875 514 427 |
| 6 | 1 | | | YÜKSEKÖĞRETİM KURUMLARININ CARİ HİZMET MALİYETLERİNE ÖĞRENCİ KATKISI | | 1 645 046 882 |
| | | | | İCMAL | | |
| 1 | | | | VERGİ GELİRLERİ | 5 000 | |
| 2 | | | | VERGİ DIŞI NORMAL GELİRLER | 35 989 000 | 75 967 619 |
| 3 | | | | ÖZEL GELİRLER, HAZİNE YARDIMI VE DEVLET KATKISI | 5 034 506 000 | 6 295 514 427 |
| 6 | 1 | | | YÜKSEKÖĞRETİM KURUMLARININ CARİ HİZMET MALİYETLERİNE ÖĞRENCİ KATKISI | | 1 645 046 882 |
| | | | | GENEL TOPLAM | 5 070 500 000 | 7 016 520 928 |

1999 YILI GAZİOSMANPAŞA ÜNİVERSİTESİ (B) CETVELİ

(BİN TL.)

| Gelir Türü | Bölüm | Kesim | Maddesi | AÇIKLAMA | BÜTÇE TAHMİNİ | YILI TAHSİLATI |
|------------|-------|-------|---------|---|---------------|----------------|
| 1 | | | | VERGİ GELİRLERİ | 1 000 | |
| | 3 | | | HARÇLAR VE RESİMLER | 1 000 | |
| | | 1 | | Harçlar | 1 000 | |
| 2 | | | | VERGİ DIŞI NORMAL GELİRLER | 38 997 000 | 65 533 466 |
| | 1 | | | KURUMLAR HASILATI VE HİZMET GELİRLERİ | 6 000 | |
| | | 2 | | Hizmet gelirleri | 6 000 | |
| | | 2 | | Muayene, tahlil, tecrübe ve ekspertiz ücretleri | 6 000 | |
| | 2 | | | PATRİMUVAN GELİRLERİ | 36 000 | |
| | | 1 | | Taşınmaz mallar satış gelirleri | 5 000 | |
| | | 2 | | Taşınmaz mallar idare gelirleri | 2 000 | |
| | | 1 | | Lojman kira gelirleri | 1 000 | |
| | | 3 | | Diğer taşınmaz mallar idare gelirleri | 1 000 | |
| | | 3 | | Taşınır mallar gelirleri | 20 000 | |
| | | 1 | | Taşınır mallar satış gelirleri | 10 000 | |
| | | 2 | | Taşınır mallar kira gelirleri | 10 000 | |
| | | 4 | | İştirak gelirleri | 9 000 | |
| | | 3 | | Döner sermayelerden elde edilen gelirler | 9 000 | |
| | 3 | | | FAİZLER VE TEMİNATLAR | 2 002 000 | 26 489 751 |
| | | 1 | | Faizler | 2 000 000 | 12 955 161 |
| | | 2 | | İrat kaydedilecek teminatlar | 2 000 | 13 534 590 |
| | 4 | | | CEZALAR | 60 000 | 130 784 |
| | | 1 | | Para cezaları | 30 000 | |
| | | 2 | | Müteahhitterden alınacak gecikme cezaları | 30 000 | 130 784 |
| | 5 | | | ÇEŞİTLİ GELİRLER | 36 893 000 | 36 912 931 |
| | | 1 | | Şartname gelirleri | 8 000 | |
| | | 5 | | Diğer çeşitli gelirleri | 36 885 000 | 38 912 931 |
| 3 | | | | ÖZEL GELİRLER, HAZİNE YARDIMI VE DEVLET KATKISI | 5 192 002 000 | 4 824 781 661 |
| | 1 | | | ÖZEL GELİRLER | 2 000 | |

1999 YILI GAZİOSMANPAŞA ÜNİVERSİTESİ (B) CETVELİ

(BİN TL.)

| Gelir Türü | Bölüm | Kesim | Madde | AÇIKLAMA | BÜTÇE TAHMİNİ | YILI TAHSİLATI |
|------------|-------|-------|-------|--|---------------|----------------|
| | | 1 | | Devreden tahakkuk bakiyesi | 1 000 | |
| | | 2 | | Devreden nakit | 1 000 | |
| | 2 | | | HAZİNE YARDIMI VE DEVLET KATKISI | 5 192 000 000 | 4 824 781 561 |
| | | 1 | | Hazine yardımı | 1 935 500 000 | 1 960 000 000 |
| | | 2 | | Yükseköğretim kurumlarının cari hizmet maliyetlerine devlet katkısı | 3 256 500 000 | 2 864 781 561 |
| 6 | 1 | | | YÜKSEKÖĞRETİM KURUMLARININ CARİ HİZMET MALİYETLERİNE ÖĞRENCİ KATKISI | | 407 695 264 |
| 6 | 1 | 5 | | YÜKSEK ÖĞRETİM KURUMLARININ TAŞINMAZ MAL KİRA VE İŞLETME GELİRLERİ | | 4 952 166 |
| | | | | | | |
| | | | | İCMAL | | |
| 1 | | | | VERGİ GELİRLERİ | 1 000 | |
| 2 | | | | VERGİ DIŞI NORMAL GELİRLER | 38 997 000 | 65 533 486 |
| 3 | | | | ÖZEL GELİRLER, HAZİNE YARDIMI VE DEVLET KATKISI | 5 192 002 000 | 4 824 781 561 |
| 6 | 1 | | | YÜKSEKÖĞRETİM KURUMLARININ CARİ HİZMET MALİYETLERİNE ÖĞRENCİ KATKISI | | 407 695 264 |
| 6 | 1 | 5 | | YÜKSEK ÖĞRETİM KURUMLARININ TAŞINMAZ MAL KİRA VE İŞLETME GELİRLERİ | | 4 952 166 |
| | | | | | | |
| | | | | GENEL TOPLAM | 6 231 000 000 | 5 302 962 457 |

1999 YILI MUĞLA ÜNİVERSİTESİ (B) CETVELİ

(BİN TL.)

| Gelir Türü | Bölüm | Kesim | Madde | AÇIKLAMA | BÜTÇE TAHMİNİ | YILI TAHSİLATI |
|------------|-------|-------|-------|---|---------------|----------------|
| 1 | | | | VERGİ GELİRLERİ | 1 000 | |
| | 3 | | | HARÇLAR VE RESİMLER | 1 000 | |
| | | 1 | | Harçlar | 1 000 | |
| 2 | | | | VERGİ DIŞI NORMAL GELİRLER | 53 997 000 | 77 607 075 |
| | 1 | | | KURUMLAR HASILATI VE HİZMET GELİRLERİ | 1 000 | |
| | | 2 | | Hizmet gelirleri | 1 000 | |
| | | | 2 | Muayene,tahsil, tecrübe ve ekspertiz ücretleri | 1 000 | |
| | 2 | | | PATRİMOVAN GELİRLERİ | 68 000 | 89 500 |
| | | 1 | | Taşınmaz mallar satış gelirleri | 5 000 | |
| | | 2 | | Taşınmaz mallar idare gelirleri | 2 000 | |
| | | | 1 | Lojman kira gelirleri | 1 000 | |
| | | | 3 | Diğer taşınmaz mallar idare gelirleri | 1 000 | |
| | | 3 | | Taşınır mallar gelirleri | 60 000 | 89 500 |
| | | | 1 | Taşınır mallar satış gelirleri | 50 000 | 89 500 |
| | | | 2 | Taşınır mallar kira gelirleri | 10 000 | |
| | | 4 | | İştirak gelirleri | 1 000 | |
| | | | 3 | Döner sermayelerden elde edilen gelirler | 1 000 | |
| | 3 | | | FAİZLER VE TEMİNATLAR | 220 000 | 30 882 380 |
| | | 1 | | Faizler | 140 000 | 4 241 368 |
| | | 2 | | İrat kaydedilecek teminatlar | 80 000 | 26 641 000 |
| | 4 | | | CEZALAR | 110 000 | 1 000 000 |
| | | 1 | | Para cezaları | 10 000 | |
| | | 2 | | Müteahhitten alınacak gecikme cezaları | 100 000 | 1 000 000 |
| | 5 | | | ÇEŞİTLİ GELİRLER | 53 598 000 | 45 835 187 |
| | | 1 | | Şarhname gelirleri | 1 000 000 | 60 000 |
| | | 5 | | Diğer çeşitli gelirler | 52 598 000 | 45 775 187 |
| 3 | | | | ÖZEL GELİRLER, HAZİNE YARDIMI VE DEVLET KATKISI | 4 744 002 000 | 5 325 033 758 |
| | 1 | | | ÖZEL GELİRLER | 2 000 | |

1999 YILI MUĞLA ÜNİVERSİTESİ (B) CETVELİ

(BİN TL.)

| Gelir Türü | Bölüm | Kesim | Madde | AÇIKLAMA | BÜTÇE TAHMİNİ | YILI TAHSİLATI |
|------------|-------|-------|-------|--|---------------|----------------|
| | | 1 | | Devreden tahakkuk bakiyesi | 1 000 | |
| | | 2 | | Devreden nakit | 1 000 | |
| | 2 | | | HAZINE YARDIMI VE DEVLET KATKISI | 4 744 000 000 | 5 325 033 755 |
| | | 1 | | Hazine yardımı | 1 917 000 000 | 2 480 000 000 |
| | | 2 | | Yükseköğretim kurumlarının cari hizmet maliyetlerine devlet katkısı | 2 827 000 000 | 2 845 033 755 |
| 6 | 1 | | | YÜKSEKÖĞRETİM KURUMLARININ CARİ HİZMET MALİYETLERİNE ÖĞRENCİ KATKISI | | 496 349 098 |
| 6 | 1 | 5 | | YÜKSEKÖĞRETİM KURUMLARININ TAŞINMAZ MAL KİRA VE İŞLETME GELİRLERİ | | 14 099 593 |
| | | | | | | |
| | | | | İCMAL | | |
| 1 | | | | VERGİ GELİRLERİ | 1 000 | |
| 2 | | | | VERGİ DIŞI NORMAL GELİRLER | 53 997 000 | 77 807 075 |
| 3 | | | | ÖZEL GELİRLER, HAZINE YARDIMI VE DEVLET KATKISI | 4 744 002 000 | 5 325 033 755 |
| 6 | 1 | | | YÜKSEKÖĞRETİM KURUMLARININ CARİ HİZMET MALİYETLERİNE ÖĞRENCİ KATKISI | | 496 349 098 |
| 6 | 1 | 5 | | YÜKSEKÖĞRETİM KURUMLARININ TAŞINMAZ MAL KİRA VE İŞLETME GELİRLERİ | | 14 099 593 |
| | | | | | | |
| | | | | GENEL TOPLAM | 4 796 000 000 | 5 913 289 521 |

1999 YILI KAHRAMANMARAŞ SÜTÇÜ İMAM ÜNİVERSİTESİ (B) CETVELİ

(BİN TL)

| Gelir Türü | Bölüm | Kesim | Madde | AÇIKLAMA | BÜTÇE TAHMİNİ | YILI TAHSİLATI |
|------------|-------|-------|-------|---|---------------|----------------|
| 1 | | | | VERGİ GELİRLERİ | 1 000 | |
| | 3 | | | HARÇLAR VE RESİMLER | 1 000 | |
| | | 1 | | Harçlar | 1 000 | |
| 2 | | | | VERGİ DIŞI NORMAL GELİRLER | 57 997 000 | 46 420 813 |
| | 1 | | | KURUMLAR HASILATI VE HİZMET GELİRLERİ | 1 000 | |
| | | 2 | | Hizmet gelirleri | 1 000 | |
| | | | 2 | Muayene, tahli, tecrübe ve ekspertiz ücretleri | 1 000 | |
| | 2 | | | PATRİMOVAN GELİRLERİ | 10 000 | |
| | | 1 | | Taşınmaz mallar satış gelirleri | 5 000 | |
| | | 2 | | Taşınmaz mallar idare gelirleri | 2 000 | |
| | | | 1 | Lojman kira gelirleri | 1 000 | |
| | | | 3 | Diğer taşınmaz mallar idare gelirleri | 1 000 | |
| | | 3 | | Taşınır mallar gelirleri | 2 000 | |
| | | | 1 | Taşınır mallar satış gelirleri | 1 000 | |
| | | | 2 | Taşınır mallar kira gelirleri | 1 000 | |
| | | 4 | | fşirak gelirleri | 1 000 | |
| | | | 3 | Döner sermayelerden elde edilen gelirler | 1 000 | |
| | 3 | | | FAİZLER VE TEMİNATLAR | 1 501 000 | 12 723 100 |
| | | 1 | | Faizler: | 1 500 000 | 8 993 985 |
| | | 2 | | İrat kaydedilecek teminatlar | 1 000 | 3 729 115 |
| | 4 | | | CEZALAR | 30 000 | |
| | | 1 | | Para cezaları | 3 000 | |
| | | 2 | | Müteahhitlerden alınacak gecikme cezaları | 27 000 | |
| | 5 | | | ÇEŞİTLİ GELİRLER | 56 485 000 | 33 697 713 |
| | | 1 | | Şartname gelirleri | 10 000 | |
| | | 5 | | Diğer çeşitli gelirler | 56 445 000 | 33 697 713 |
| 3 | | | | ÖZEL GELİRLER, HAZİNE YARDIMI VE DEVLET KATKISI | 5 791 002 000 | 6 553 032 549 |

1999 YILI KAHRAMANMARAŞ SÜTÇÜ İMAM ÜNİVERSİTESİ (B) CETVELİ

(BİN TL)

| Gelir Türü | Bölüm | Kesim | Madde | AÇIKLAMA | BÜTÇE TAHMİNİ | YILI TAHSİLATI |
|------------|-------|-------|-------|--|---------------|----------------|
| | 1 | | | ÖZEL GELİRLER | 2 000 | |
| | | 1 | | Devreden tahakkuk bakiyesi | 1 000 | |
| | | 2 | | Devreden nakit | 1 000 | |
| | 2 | | | HAZINE YARDIMI VE DEVLET KATKISI | 5 791 000 000 | 6 653 032 549 |
| | | 1 | | Hazine yardımı | 2 183 000 000 | 2 190 000 000 |
| | | 2 | | Yükseköğretim kurumlarının cari hizmet maliyetlerine devlet katkısı | 3 608 000 000 | 4 363 032 549 |
| 6 | 1 | | | YÜKSEKÖĞRETİM KURUMLARININ CARİ HİZMET MALİYETLERİNE ÖĞRENCİ KATKISI | | 290 437 659 |
| | | | | İCMAL | | |
| 1 | | | | VERGİ GELİRLERİ | 1 000 | |
| 2 | | | | VERGİ DIŞI NORMAL GELİRLER | 57 997 000 | 46 420 813 |
| 3 | | | | ÖZEL GELİRLER, HAZINE YARDIMI VE DEVLET KATKISI | 5 791 002 000 | 6 553 032 549 |
| 6 | 1 | | | YÜKSEKÖĞRETİM KURUMLARININ CARİ HİZMET MALİYETLERİNE ÖĞRENCİ KATKISI | | 290 437 659 |
| | | | | GENEL TOPLAM | 5 849 000 000 | 6 889 891 021 |

1999 YILI KIRIKKALE ÜNİVERSİTESİ (B) CETVELİ

(BİN TL.)

| Gelir Türü | Bölüm | Kesim | Madde | AÇIKLAMA | BÜTÇE TAHMİNİ | YILI FAHŞİLATI |
|------------|-------|-------|-------|---|---------------|----------------|
| 1 | | | | VERGİ GELİRLERİ | 1 000 | |
| | 3 | | | HARÇLAR VE RESİMLER | 1 000 | |
| | | - 1 | | Harçlar | 1 000 | |
| 2 | | | | VERGİ DIŞI NORMAL GELİRLER | 55 587 000 | 62 648 024 |
| | 1 | | | KURUMLAR HASILATI VE HİZMET GELİRLERİ | 1 000 | |
| | | 2 | | Hizmet gelirleri | 1 000 | |
| | | | 2 | Muayene, tahsil, tecrübe ve eksperiz ücretleri | 1 000 | |
| | 2 | | | PATRİMLÜVAN GELİRLERİ | 6 000 | 120 000 |
| | | 1 | | Taşınmaz mollar satış gelirleri | 1 000 | |
| | | 2 | | Taşınmaz mollar idare gelirleri | 2 000 | 120 000 |
| | | | 1 | Lojman kira gelirleri | 1 000 | |
| | | | 3 | Diğer taşınmaz mollar idare gelirleri | 1 000 | 120 000 |
| | | 3 | | Taşınır mollar gelirleri | 2 000 | |
| | | | 1 | Taşınır mollar satış gelirleri | 1 000 | |
| | | | 2 | Taşınır mollar kira gelirleri | 1 000 | |
| | | 4 | | İştirak gelirleri | 1 000 | |
| | | | 3 | Döner sermayelardan elde edilen gelirler | 1 000 | |
| 3 | | | | FAİZLER VE TEMİNATLAR | 13 500 000 | 9 196 716 |
| | | 1 | | Faizler | 13 570 000 | 9 196 716 |
| | | 2 | | İrat kaydedilecek teminatlar | 30 000 | |
| 4 | | | | CEZALAR | 30 000 | |
| | | 1 | | Para cezaları | 15 000 | |
| | | 2 | | Müteahhitlerden alınacak gecikme cezaları | 15 000 | |
| 5 | | | | ÇEŞİTLİ GELİRLER | 41 960 000 | 53 331 308 |
| | | 1 | | Şartname gelirleri | 800 000 | 443 000 |
| | | 5 | | Diğer çeşitli gelirler | 41 160 000 | 52 888 308 |
| 3 | | | | ÖZEL GELİRLER, HAZİNE YARDIMI VE DEVLET KATKISI | 5 582 002 000 | 5 676 000 000 |
| | 1 | | | ÖZEL GELİRLER | 2 000 | |

1999 YILI KIRIKKALE ÜNİVERSİTESİ (B) CETVELİ

(BİN TL.)

| Gelir Türü | Bölüm | Kesim | Madde | AÇIKLAMA | BÖTÇE TAHMİNİ | YILI TAHSİLATI |
|------------|-------|-------|-------|--|---------------|----------------|
| | | 1 | | Devreden tahakkuk bakiyesi | 1 000 | |
| | | 2 | | Devreden nakit | 1 000 | |
| | 2 | | | HAZINE YARDIMI VE DEVLET KATKISI | 5 552 000 000 | 5 576 000 000 |
| | | 1 | | Hazine yardımı | 2 285 400 000 | 2 270 000 000 |
| | | 2 | | Yükseköğretim kurumlarının cari hizmet maliyetlerine devlet katkısı | 3 276 600 000 | 3 406 000 000 |
| 6 | 1 | | | YÜKSEKÖĞRETİM KURUMLARININ CARİ HİZMET MALİYETLERİNE ÖĞRENCİ KATKISI | | 363 753 561 |
| | | | | | | |
| | | | | İCMAL | | |
| 1 | | | | VERGİ GELİRLERİ | 1 000 | |
| 2 | | | | VERGİ DIŞI NORMAL GELİRLER | 55 597 000 | 62 548 024 |
| 3 | | | | ÖZEL GELİRLER, HAZINE YARDIMI VE DEVLET KATKISI | 5 552 002 000 | 5 576 000 000 |
| 6 | 1 | | | YÜKSEKÖĞRETİM KURUMLARININ CARİ HİZMET MALİYETLERİNE ÖĞRENCİ KATKISI | | 363 753 561 |
| | | | | | | |
| | | | | GENEL TOPLAM | 5 517 600 000 | 6 102 401 585 |

1999 YILI OSMANGAZI ÜNİVERSİTESİ (B) CETVELİ

(BİN TL)

| Gelir Türü | Adım | Kesim | Madde | AÇIKLAMA | BÜTÇE TAHMİNİ | YILI TAHSİLATI |
|------------|------|-------|-------|--|----------------|----------------|
| 1 | | | | VERGİ GELİRLERİ | 1 000 | |
| | 3 | | | HARÇLAR VE RESİMLER | 1 000 | |
| | | 1 | | Harçlar | 1 000 | |
| 2 | | | | VERGİ DIŞI NORMAL GELİRLER | 32 997 000 | 87 649 776 |
| | 1 | | | KURUMLAR HASILATI VE HİZMET GELİRLERİ | 3 000 | |
| | | 2 | | Hizmet gelirleri | 3 000 | |
| | | | 2 | Muayene, tahlil, tecrübe ve ekspozitiz ücretleri | 3 000 | |
| | 2 | | | PATRİMOVAN GELİRLERİ | 22 000 | |
| | | 1 | | Taşınmaz mallar satış gelirleri | 5 000 | |
| | | 2 | | Taşınmaz mallar idare gelirleri | 2 000 | |
| | | | 1 | Lojman kira gelirleri | 1 000 | |
| | | | 3 | Diğer taşınmaz mallar idare gelirleri | 1 000 | |
| | | 3 | | Taşınır mallar gelirleri | 10 000 | |
| | | | 1 | Taşınır mallar satış gelirleri | 5 000 | |
| | | | 2 | Taşınır mallar kira gelirleri | 5 000 | |
| | | 4 | | İştirak gelirleri | 5 000 | |
| | | | 3 | Döner somayelerden elde edilen gelirler | 5 000 | |
| 3 | | | | FAİZLER VE TEMİNATLAR | 12 260 000 | 20 716 346 |
| | | 1 | | Faizler | 12 250 000 | 20 716 346 |
| | | 2 | | İrat kaydedilecek teminatlar | 10 000 | |
| | 4 | | | CEZALAR | 10 000 | |
| | | 1 | | Para cezaları | 5 000 | |
| | | 2 | | Müteahhillerden alınacak gecikme cezaları | 5 000 | |
| 5 | | | | ÇEŞİTLİ GELİRLER | 20 702 000 | 66 933 429 |
| | | 1 | | Şartname gelirleri | 200 000 | |
| | | 5 | | Diğer çeşitli gelirler | 20 502 000 | 66 933 429 |
| 3 | | | | ÖZEL GELİRLER, HAZİNE YARDIMI VE DEVLET KATKISI | 10 192 002 000 | 11 628 897 297 |
| | 1 | | | ÖZEL GELİRLER | 2 000 | |

1999 YILI OSMANGAZI ÜNİVERSİTESİ (B) CETVELİ

(BİN TL)

| Gelir Yürüdüğü | Bölüm | Kesim | Madde | AÇIKLAMA | BÜTÇE TAHMİNİ | YILI TAHSİLATI |
|----------------|-------|-------|-------|--|----------------|----------------|
| | | 1 | | Devreden tahakkuk bakiyesi | 1 000 | |
| | | 2 | | Devreden nakit | 1 000 | |
| | | 2 | | HAZINE YARDIMI VE DEVLET KATKISI | 10 192 000 000 | 11 628 897 297 |
| | | 1 | | Hazine yardımı | 2 902 000 000 | 2 970 000 000 |
| | | 2 | | Yükseköğretim kurumlarının cari hizmet maliyetlerine devlet katkısı | 7 290 000 000 | 8 758 897 297 |
| 6 | 1 | | | YÜKSEKÖĞRETİM KURUMLARININ CARİ HİZMET MALİYETLERİNE ÖĞRENCİ KATKISI | | 1 091 253 030 |
| 6 | 1 | 5 | | YÜKSEKÖĞRETİM KURUMLARININ TAŞINMAZ MAL KİRA VE İŞLETME GELİRLERİ | | 2 041 647 |
| | | | | | | |
| | | | | İCMAL | | |
| 1 | | | | VERGİ GELİRLERİ | 1 000 | |
| 2 | | | | VERGİ DIŞI NORMAL GELİRLER | 32 997 000 | 87 649 775 |
| 3 | | | | ÖZEL GELİRLER, HAZINE YARDIMI VE DEVLET KATKISI | 10 192 002 000 | 11 628 897 297 |
| 6 | 1 | | | YÜKSEKÖĞRETİM KURUMLARININ CARİ HİZMET MALİYETLERİNE ÖĞRENCİ KATKISI | | 1 091 253 030 |
| 6 | 1 | 5 | | YÜKSEKÖĞRETİM KURUMLARININ TAŞINMAZ MAL KİRA VE İŞLETME GELİRLERİ | | 2 041 647 |
| | | | | | | |
| | | | | GENEL TOPLAM | 10 225 000 000 | 12 809 842 549 |

1999 YILI GALATASARAY ÜNİVERSİTESİ (B) CETVELİ

(BİN TL.)

| Gelir Türü | Bölüm | Kesim | Madde | AÇIKLAMA | BÜTÇE TAHMİNİ | YILI TAHSİLATI |
|------------|-------|-------|-------|---|---------------|----------------|
| 1 | | | | VERGİ GELİRLERİ | 40 000 | |
| | 3 | | | HARÇLAR VE RESİMLER | 40 000 | |
| | | 1 | | Harçlar | 40 000 | |
| 2 | | | | VERGİ DIŞI NORMAL GELİRLER | 7 856 000 | 18 584 822 |
| | 1 | | | KURUMLAR HASILATI VE HİZMET GELİRLERİ | 4 000 | |
| | | 2 | | Hizmet gelirleri | 4 000 | |
| | | | 2 | Muayene, tahlil, tecrübe ve ekspertiz ücretleri | 4 000 | |
| | 2 | | | PATRİMOVAN GELİRLERİ | 1 307 000 | 1 278 051 |
| | | 1 | | Taşınmaz mallar satış gelirleri | 4 000 | |
| | | 2 | | Taşınmaz mallar idare gelirleri | 2 000 | 1 278 051 |
| | | | 1 | Lojman kira gelirleri | 1 000 | 1 278 051 |
| | | | 3 | Diğer taşınmaz mallar idare gelirleri | 1 000 | |
| | | 3 | | Taşınır mallar gelirleri | 1 300 000 | |
| | | | 1 | Taşınır mallar satış gelirleri | 900 000 | |
| | | | 2 | Taşınır mallar kira gelirleri | 400 000 | |
| | | 4 | | İştirak gelirleri | 1 000 | |
| | | | 3 | Döner sermayelerden elde edilen gelirler | 1 000 | |
| | 3 | | | FAİZLER VE TEMİNATLAR | 1 030 000 | 5 196 622 |
| | | 1 | | Faizler | 1 000 000 | 4 961 622 |
| | | 2 | | İrat kaydedilecek teminatlar | 30 000 | 235 000 |
| | 4 | | | CEZALAR | 715 000 | |
| | | 1 | | Para cezaları | 15 000 | |
| | | 2 | | Müteahhitten alınacak gecikme cezaları | 700 000 | |
| | 5 | | | ÇEŞİTLİ GELİRLER | 4 800 000 | 12 110 149 |
| | | 1 | | Şartname gelirleri | 400 000 | 193 000 |
| | | 5 | | Diğer çeşitli gelirler | 4 400 000 | 11 917 149 |
| 3 | | | | ÖZEL GELİRLER, HAZİNE YARDIMI VE DEVLET KATKISI | 2 381 874 000 | 2 935 103 405 |
| | 1 | | | ÖZEL GELİRLER | 4 000 | |

1999 YILI GALATASARAY ÜNİVERSİTESİ (B) CETVELİ

(BİN TL.)

| Gelir Türü | Bölüm | Kesim | Maddesi | AÇIKLAMA | BÜTÇE TAHKİMİ | YILI TAHSİLATI |
|------------|-------|-------|---------|--|---------------|----------------|
| | | 1 | | Devreden tahakkuk bakiyesi | 2 000 | |
| | | 2 | | Devreden nakit | 2 000 | |
| | 2 | | | HAZINE YARDIMI VE DEVLET KATKISI | 2 381 870 000 | 2 935 103 405 |
| | | 1 | | Hazine yardımı | 1 100 270 000 | 1 100 000 000 |
| | | 2 | | Yükseköğretim kurumlarının cari hizmet maliyetlerine devlet katkısı | 1 281 600 000 | 1 835 103 405 |
| 6 | 1 | | | YÜKSEKÖĞRETİM KURUMLARININ CARİ HİZMET MALİYETLERİNE ÖĞRENCİ KATKISI | | 307 058 289 |
| | | | | | | |
| | | | | İCMAL | | |
| 1 | | | | VERGİ GELİRLERİ | 40 000 | |
| 2 | | | | VERGİ DIŞI NORMAL GELİRLER | 7 856 000 | 18 584 822 |
| 3 | | | | ÖZEL GELİRLER, HAZINE YARDIMI VE DEVLET KATKISI | 2 381 874 000 | 2 935 103 405 |
| 6 | 1 | | | YÜKSEKÖĞRETİM KURUMLARININ CARİ HİZMET MALİYETLERİNE ÖĞRENCİ KATKISI | | 307 058 289 |
| | | | | | | |
| | | | | GENEL TOPLAM | 2 389 770 000 | 3 260 746 516 |