

T.B.M.M.

(S.Sayısı : 210)

**1998 Mali Yılı Katma Bütçeye Dahil Kuruluşların Kesinhesaplarına Ait Genel Uygunluk Bildiriminin Sunulduğuna İlişkin Sayıştay Başkanlığı Tezkeresi ile 1998 Mali Yılı Katma Bütçeli İdareler Kesinhesap Kanunu Tasarısı ve Plan ve Bütçe Komisyonu Raporu (1/510, 3/363)**

T.C.

Sayıştay Başkanlığı  
Sayı : 430128/2858

12.10.1999

**TÜRKİYE BÜYÜK MİLLET MECLİSİ BAŞKANLIĞINA**

Katma Bütçeli Dairelerin 1998 bütçe Yılı Kesinhesap Kanun Tasarısına ait genel uygunluk bildiriminin ilişik olarak sunulduğunu saygılarımla arz ederim.

*M.Kamil Mutluer*  
Sayıştay Başkanı

**GENEL UYGUNLUK BİLDİRİMİ**

Anayasa ve 1050 sayılı Muhasebe-i Umumiye Kanunu hükümleri uyarınca bir nüshası Sayıştay'a gönderilen katma bütçeli İdarelerin 1998 bütçe yılı kesinhesapları Sayıştay'ca sayman yönetim dönemi hesapları ve Katma Bütçeli İdareler Kesinhesap Kanun Tasarısı ile karşılaştırılarak uygunluk derecesi bağlı cetvellerde gösterilmiştir.

Ödenekler, giderler ve gelirlerin gerçekleşme durumuna ilişkin tespitler, "1998 Katma Bütçe Uygulama Sonuçları " raporunda yer almış ve ekte sunulmuştur.

**1 – ÖDENEK DIŞI GİDER**

Katma Bütçeli İdarelerin ödenek dışı gideri, Tarım Reformu Genel Müdürlüğü, Vakıflar Genel Müdürlüğü, Karayolları Genel Müdürlüğü,Devlet Su İşleri Genel Müdürlüğü, Orman Genel Müdürlüğü, Köy Hizmetleri Genel Müdürlüğü, Sosyal Hizmetler ve Çocuk Esirgeme Kurumu Genel Müdürlüğü, Mimar Sinan Üniversitesi, Dokuz Eylül Üniversitesi, Trakya Üniversitesi, Ondokuz Mayıs Üniversitesi, Yüzüncü Yıl Üniversitesi, Gaziantep Üniversitesi, Harran Üniversitesi, Kocaeli Üniversitesi, Sakarya Üniversitesi, Celal Bayar Üniversitesi, Mustafa Kemal Üniversitesi, Afyon Kocatepe Üniversitesi,

Gaziosmanpaşa Üniversitesi, Muğla Üniversitesi, Kahramanmaraş Sütçü İmam Üniversitesi ve Galatasaray Üniversitesi'nin ekli gider cetvellerinde gösterdiği üzere 117.809.403.000 (Yüzonyedimilyar sekizyüzdokuzmilyon dördyüzüçbin) lirası yasalara göre ödenek aranmaksızın yapılacak giderlere, 371.251.553.000 (Üçyüzyetmişbimilyar ikiyüzellibimilyon beşyüzelliüçbin ) lirası personel giderlerine, 254.064.203.000 (ikiyüzellidörtmilyar altmışdörtmilyon ikiyüzüçbin) lirası sorumluluk gerektiren giderlere ait olmak üzere toplam 743.125.159.000 (yediyüzkırküçmilyar yüzyirmibeşmilyon yüzellidokuzbin) lira olarak tespit edilmiştir.

Dairesi Kesinhesapları ve Katma Bütçeli İdareler Kesinhesabında da aynı miktarlar yazılıdır.

1050 sayılı Muhasebe-i Umumiye Kanunu'nun :

45.Maddesinde;

"Devlet hizmetlerinin müstelzim olduğu masarif her sene bütçesine vazolunan tahsisat ile tayin olunur. İfasi bir kanun ile emrolunan hizmet karşılığının behemahal senesi bütçesine iltali lazımdır."

50. Maddesinde;

"Bakanlar bütçe ile verilen ödeneklerden fazla yüklenme ve harcamalarda bulunamayacakları gibi bu ödenekleri özel gelirlerle de çoğaltamazlar....."

hükümleri mevcuttur.

Bu hükümlere göre belirli hizmetler için bütçeye konulmuş bulunan ödeneklerden fazla harcama yapılmaması gerekmektedir.

Bu duruma göre, 1050 sayılı kanunun 48.maddesi gereğince bey'ye aldatı , geri verilecek paralar ve mahkeme harçlarına ilişkin ödemeler ile 657 sayılı kanunun 62. Maddesi gereğince verilen sürekl görev yoluğu ve aynı kanunun 207 ve 208. maddelerine göre verilen doğum ve ölüm yardımı ödemeleri, kanunlarına göre ödeme emri aranmaksızın yapılması öngörülen giderlerden olduğu cihetle bu ödemeler için kesinhesap kanun tasarılarında tamamlayıcı ödenek istenilmesi kanun gereğidir.

743.125.159.000 (yediyüzkırküçmilyar yüzyirmibeşmilyon yüzellidokuzbin ) liralık ödenek dışı giderin, 117.809.403.000 (Yüzonyedimilyar sekizyüzdokuzmilyon dördyüzüçbin) lirası yasalara göre ödenek aranmaksızın yapılacak giderlere, 371.251.553.000 (Üçyüzyetmişbimilyar ikiyüzellibimilyon beşyüzelliüçbin) lirası personel giderlerine ait olduğundan bu miktarlar için tamamlayıcı ödenek verilmesi uygun olacaktır.

Kalan 254.064.203.000 (ikiyüzellidörtmilyar altmışdörtmilyon ikiyüzüçbin) lirası sorumluluk gerektiren giderlere ait olup,tamamlayıcı ödenek verilmemesi gerekir ise de, 1050 sayılı kanununun 81'inci maddesi uyarınca saymanların sorumluluğunda bulunan bu miktar için tamamlayıcı ödenek verilip verilmemesi yüce Meclis'in takdirindedir.

ÖDENEK DIŐI GİDERLERİN DAĞILIMI TABLOSU

(BİN TL)

Dairesi	Tartibi	Miktar	Yasal Giderler	Personel Giderleri	Sorumluluk Gerektiren Giderler
Tarım Reformu Genel M¼d¼rl¼ğ¼	101 01 1 001 100	594.623		594.623	
	Toplam :	594.623		594.623	
Vakıflar Genel M¼d¼rl¼ğ¼	101 02 1 083 400	1.637.071			1.637.071
	101 55 1 001 100	6.722.848			6.722.848
	101 55 1 002 100	7.763.968			7.763.968
	101 55 1 003 100	11.373.384			11.373.384
	111 01 1 001 100	18.434.069		18.434.069	
	900 04 3 402 900	110.608			110.608
	Toplam :	46.041.948		18.434.069	27.607.879
Karayolları Genel M¼d¼rl¼ğ¼	101 02 1 001 800	987.545			987.545
	101 02 1 003 300	51.949.874	51.949.874		
	101 55 1 001 100	197.765.217			197.765.217
	101 66 1 007 100	3.500			3.500
	112 02 2 001 200	680.825	680.825		
	112 02 2 001 800	2.856.911			2.856.911

ÖDENEK DIŐI GİDERLERİN DAĐILIMI TABLOSU

(BİN TL)

Dairesi	Tartibi	Miktar	Yasal Giderler	Personel Giderleri	Sorumluluk Gerektiren Giderler
Karayollar Genel M¼d¼rl¼Đ¼	<b>Toplam :</b>	<b>254.243.672</b>	<b>52.630.499</b>		<b>201.613.173</b>
Devlet Su İŐleri Genel M¼d¼rl¼Đ¼	101 01 1 001 100	7.093.882		7.093.882	
	101 01 1 003 100	5.499.949		5.499.949	
	101 55 1 001 100	16.267.510			16.267.510
	<b>Toplam :</b>	<b>29.861.341</b>		<b>12.593.831</b>	<b>16.267.510</b>
Orman Genel M¼d¼rl¼Đ¼	101 01 1 002 100	937.920		937.920	
	101 01 1 002 200	2.102.583	2.102.583		
	101 55 1 001 100	3.062.408			3.062.408
	111 01 1 001 200	9.644.793	9.644.793		
	<b>Toplam :</b>	<b>15.747.704</b>	<b>11.747.376</b>	<b>937.920</b>	<b>3.062.408</b>
K¼y Hizmetleri Genel M¼d¼rl¼Đ¼	111 01 1 001 200	3.878.052	3.878.052		
	101 55 1 002 100	24.779.677		24.779.677	
	101 65 1 008 100	2.053.689		2.053.689	
	<b>Toplam :</b>	<b>30.711.418</b>	<b>3.878.052</b>	<b>26.833.366</b>	
Sosyal Hizmetler ve Çocuk Esirgeme	101 01 1 002 200	2.436.145	2.436.145		
Kurumu Genel M¼d¼rl¼Đ¼	101 01 1 003 300	3.188.743	3.188.743		

ÖDENEK DIŐI GİDERLERİN DAĞILIMI TABLOSU

(BİN TL)

Dairesi	Tartibi	Miktarı	Yasal Giderler	Personel Giderleri	Sorumluluk Gerektiren Giderler
Sosyal Hizmetler ve Çocuk Esirgeme	101 02 1 080 100	21.488		21.488	
Kurumu Genel Mddürldüğü	101 02 1 081 100	35.000.654		35.000.654	
	111 01 1 001 200	9.835.045	9.835.045		
	111 02 1 001 200	23.871.761	23.871.761		
	111 03 1 001 200	7.287.197	7.287.197		
	111 03 1 002 200	2.656.212	2.656.212		
	<b>Toplam :</b>	<b>84.307.243</b>	<b>49.285.103</b>	<b>35.022.140</b>	
Mimar Sinan Üniversitesi	101 02 1 081 100	4.070.052		4.070.052	
	111 01 1 001 100	998.749		998.749	
	111 01 1 002 100	710.298		710.298	
	111 06 1 001 100	525.653		525.653	
	111 13 1 001 100	1.843.227		1.843.227	
	111 48 1 001 100	1.126.962		1.126.962	
	<b>Toplam :</b>	<b>9.272.941</b>		<b>9.272.941</b>	
Dokuz Eylül Üniversitesi	111 02 1 006 100	169.771		169.771	
	111 02 1 015 100	479.935		479.935	

Türkiye Büyük Millet Meclisi

(S.Sayı: 210)

ÖDENEK DIŐI GİDERLERİN DAĞILIMI TABLOSU

(BİN TL)

Dairesi	Tertibi	Miktar	Yasal Giderler	Personel Giderleri	Sorumluluk Gerektiren Giderler
Dokuz Eylül Üniversitesi	111 06 1 001 100	7.063		7.063	
	111 48 1 001 100	539.990		539.990	
	<b>Toplam :</b>	<b>1.196.759</b>		<b>1.196.759</b>	
Trakya Üniversitesi	101 01 1 002 300	176.825	176.825		
	101 02 1 081 100	33.528.073		33.528.073	
	101 02 1 082 100	3.049.523		3.049.523	
	111 02 1 021 100	31.158		31.158	
	111 02 1 062 100	50.264		50.264	
	111 31 1 001 100	1.466.800		1.466.800	
	111 52 1 001 100	297.014		297.014	
	<b>Toplam :</b>	<b>38.599.657</b>	<b>176.825</b>	<b>38.422.832</b>	
Ondokuz Mayıs Üniversitesi	101 02 1 081 100	136.997.977		136.997.977	
	102 01 1 001 100	11.461.840		11.461.840	
	<b>Toplam :</b>	<b>148.459.817</b>		<b>148.459.817</b>	
Yüzüncü Yıl Üniversitesi	101 01 1 001 200	289.361			289.361
	101 02 2 002 700	12.616			12.616

ÖDENEK DIŐI GİDERLERİN DAĞILIMI TABLOSU

(BİN TL)

Dairesi	Tertibi	Miktar	Yasal Giderler	Personel Giderleri	Sorumluluk Gerektiren Giderler
Yüzüncü Yıl Üniversitesi	101 02 2 017 700	991			991
	101 02 2 020 700	40.723			40.723
	101 02 2 024 700	1.977			1.977
	101 02 2 025 700	6.762			6.762
	101 02 2 026 700	26.579			26.579
	111 01 1 001 200	32.320			32.320
	111 01 1 003 400	6.372			6.372
	111 01 1 003 500	27			27
	111 02 1 016 400	30.166			30.166
	111 04 1 005 300	27.498			27.498
	111 06 1 001 400	62.855			62.855
	111 18 1 001 400	91.666			91.666
	111 50 1 001 200	26.992	26.992		
	<b>Toplam :</b>	<b>656.925</b>	<b>26.992</b>		<b>629.933</b>
Gaziantep Üniversitesi	101 02 1 081 100	1.034.448		1.034.448	
	111 02 1 005 100	392.507		392.507	



ÖDENEK DIŐI GİDERLERİN DAĞILIMI TABLOSU

(BİN TL)

Dairesi	Tartibi	Miktar	Yasal Giderler	Personel Giderleri	Sorumluluk Gerektiren Giderler
Gaziantep Üniversitesi	Toplam :	1.426.953		1.426.953	
Harran Üniversitesi	101 02 1 081 100	4.524.739		4.524.739	
	101 66 1 007 100	69.958			69.958
	111 18 1 001 100	3.286.789		3.286.789	
	Toplam :	7.881.486		7.811.528	69.958
Kocaeli Üniversitesi	101 01 1 002 300	64.556	64.556		
	101 01 1 003 100	4.810.604		4.810.604	
	111 04 1 002 100	803.908		803.908	
	111 06 1 001 100	415.738		415.738	
	111 14 1 001 100	108.802		108.802	
	111 31 1 001 100	380.325		380.325	
	Toplam :	6.583.933	64.556	6.519.377	
Sakarya Üniversitesi	111 01 1 001 100	58.397		58.397	
	111 01 1 002 100	292.542		292.542	
	111 02 1 006 100	15.782		15.782	
	111 02 1 017 100	334.401		334.401	

ÖDENEK DIŐI GİDERLERİN DAĐILIMI TABLOSU

(BİN TL)

Dairesi	Tertibi	Miktar	Yasal Giderler	Personel Giderleri	Sorumluluk Gerektiren Giderler
Sakarya Üniversitesi	111 02 1 081 100	593.962		593.962	
	111 06 1 001 100	884.879		884.879	
	111 14 1 001 100	736.922		736.922	
	111 45 1 001 100	17.423		17.423	
	111 55 1 001 100	1.996.439			1.996.439
	111 56 1 001 100	215.505		215.505	
	<b>Toplam :</b>	<b>6.146.252</b>		<b>3.149.813</b>	<b>1.996.439</b>
Celal Bayar Üniversitesi	111 02 1 062 100	87.554		87.554	
	111 06 1 001 100	97.375		97.375	
	<b>Toplam :</b>	<b>184.929</b>		<b>184.929</b>	
Mustafa Kemal Üniversitesi	101 02 1 081 100	3.093.252		3.093.252	
	101 02 1 082 100	855.260		855.260	
	111 02 1 017 100	107.783		107.783	
	111 50 1 001 100	211.345		211.345	
	111 56 1 001 100	8.343		8.343	
	<b>Toplam :</b>	<b>4.275.983</b>		<b>4.275.983</b>	

ÖDENEK DIŐI GİDERLERİN DAĞILIMI TABLOSU

(S/N TL)

Dairesi	Tertibi	Miktarı	Yasal Giderler	Personel Giderleri	Sorumluluk Gerektiren Giderler
Afyon Kocatepe Üniversitesi	101 02 1 001 800	820.000			820.000
	111 01 1 001 100	4.528.932		4.528.932	
	111 01 1 002 100	1.287.985		1.287.985	
	111 02 1 016 100	2.764.546		2.764.546	
	111 02 1 017 100	2.375.844		2.375.844	
	111 02 1 018 100	8.894.859		8.894.859	
	111 02 1 019 100	1.449.851		1.449.851	
	111 02 1 020 100	960.381		960.381	
	111 02 1 021 100	708.960		708.960	
	111 02 1 023 100	1.200.641		1.200.641	
	111 02 1 024 100	707.468		707.468	
	111 02 1 025 100	113.682		113.682	
	111 02 1 027 100	264.489		264.489	
	111 02 1 028 100	722.584		722.584	
	111 02 1 030 100	252.052		252.052	
111 15 1 001 100	151.196		151.196		

ÖDENEK DIŐI GİDERLERİN DAĞILIMI TABLOSU

(BİN TL)

Dairesi	Tertibi	Miktarı	Yasal Giderler	Personel Giderleri	Sorumluluk Gerektiren Giderler
Afyon Kocatepe Üniversitesi	111 55 1 001 100	1.988.090			1.988.090
	<b>Toplam :</b>	<b>29.191.520</b>		<b>26.383.430</b>	<b>2.808.090</b>
GaziosmanpaŐa Üniversitesi	111 06 1 001 100	456.159		456.159	
	111 18 1 001 100	286.960		286.960	
	<b>Toplam :</b>	<b>743.119</b>		<b>743.119</b>	
MuĐla Üniversitesi	101 90 3 403 900	8.813			8.813
	<b>Toplam :</b>	<b>8.813</b>			<b>8.813</b>
KahramanmaraŐ Sütçü İmam Üniversitesi	101 01 1 003 100	9.517.700		9.517.700	
	101 02 1 081 100	1.834.790		1.834.790	
	111 06 1 001 100	2.599.347		2.599.347	
	<b>Toplam :</b>	<b>13.951.837</b>		<b>13.951.837</b>	
Galatasaray Üniversitesi	101 02 1 081 100	1.818.948		1.818.948	
	111 02 1 001 100	13.217.338		13.217.338	
	<b>Toplam :</b>	<b>15.036.286</b>		<b>15.036.286</b>	
<b>GENEL TOPLAM</b>		<b>743.125.159</b>	<b>117.809.403</b>	<b>371.251.553</b>	<b>254.064.203</b>

## 2- İZAHNAMESLER

2.1- Katma Bütçeli İdareler Kesinhesap Kanun Tasarısına dâhil dairelerin kesinhesaplarına 1050 sayılı Muhasebe-i Umumiye Kanunu'nun 104 ve 118 'inci maddeleri uyarınca gelir izahnameleri bağlanması ve sözkonusu izahnamelerin, bütçe ile yapılan gelir tahminleri ile tahakkuk ve tahsilat durumları hakkında gerekli açıklamaları kapsayacak biçimde hazırlanması gerektiği halde, Hudut ve Sahiller Sağlık Genel Müdürlüğü'ne ait gelir izahnamesi, aşağıda yazılı gelir kalemlerinde tahminle tahsilat arasındaki fark sebeplerinin açıklanmaması nedeniyle yetersiz bulunmuştur.

Gelir Türü	Tahmin	Tahsilat	(BİN TL) Tahsilat Tahmin Oranı %
1320-Gemi Sağlık Resmi	654.000.000	5.379.549.953	822
2220-Taşınmaz Mallar İdare Geliri.	7.990.000	33.697.033	422
2233-Gemi Sağlık Cüzdan Bedeli	6.980.000	30.469.921	437
2310-Faizler	20.280.000	656.326.656	3233
2410-Para Cezaları	490.000	3.046.727	609
2550-Diğer Çeşitli Gelirler	980.000	10.610.542	1061
3120-Geçen Yıllardan Devr.Nakit	120.000.000	761.677.672	634

2.2- 1998 mali yılı Bütçe Hazırlama Rehberinin, "Bütçe hazırlık çalışmalarında kullanılacak formların doldurulmasına ilişkin bilgiler ve form örnekleri" başlıklı bölümünde "Hizmet Gereksinimleri" ile ilgili olarak:

"Hizmet gereksinimlerinde, öncelikle her bir faaliyet altındaki hizmetlerin mevcut durumu irdelenecektir. Bu çerçevede hizmetin yasal dayanağı, önceki yıllarda yapılan işler ve üretilen hizmetler, yapılması planlanan iş ve hizmetler, bu iş ve hizmetlerin gerçekleştirilmesi için kullanılacak kaynakların planlanması ve ileriyeye dönük politika ve projeler hakkında gerekli hesaplama teknikleri de kullanılmak suretiyle ayrıntılı açıklamalara yer verilecektir. Faaliyet maliyetinin tespitine ilişkin bu değerlendirme ve açıklamalar sırasında çeşitli sayısal bilgiler (cins, miktar, fiyatlandırma kriterleri gibi) mutlaka kullanılacaktır. Ayrıca faaliyete ilişkin özellik arzeden sayısal bilgilerde (örneğin, sağlık hizmetlerine ilişkin olarak doktor, hemşire, hasta yatak sayıları; eğitim hizmetlerine ilişkin olarak okul, öğretmen, derslik sayıları vb.) kurumların durumlarına göre belirtilecektir.

Böylece, faaliyet maliyeti program bütçe esaslarına uygun olarak saptanacak ve program maliyeti gerçekçi bir şekilde tespit edilecektir.

Her bir program, alt program ve faaliyet için ayrı bir form düzenlenecektir."

denilmiş olmasına rağmen, genellikle katma bütçeli kuruluşların bütçe gerekçelerinde faaliyet/proje düzeyinde yukarıda bahsi geçen hususlara ve fiziki hedeflere ilişkin ayrıntılı açıklamalara yer verilmemiştir.

1050 sayılı Muhasebe-i Umumiye Kanunu'nun 103 ve 118.maddesi hükmü uyarınca düzenlenmesi gereken gider izahnameleri de özellikle program bütçe sisteminin uygulanmasına geçildiği 1973 yılından başlayarak bütçe gerekçelerindeki şekil ve esaslara mütenazır ve ayrıntılı olarak hizmetin önemini, gelişimini ve hedeflerini, hedeflere ulaşıp ulaşılmadığını, ulaşılmamış ise bunun nedenlerini ve ödeneklerin kullanımını gösterecek biçimde hazırlanması gerektiği halde, hizmetlerin ne derece gerçekleştirdiği hakkında bilgi içermemekte, iptal oranı yüksek bulunan ödeneklerin iptal nedenleri hakkında açıklama ihtiva etmemektedir.

Bütçelerin hizmet gerekçeleri, genellikle faaliyet-proje düzeyinde hazırlanmadığından ve fiziki hedefleri kapsamadığından yetersiz bulunmuştur.

Bütçe hizmet gerekçelerinin faaliyet-proje düzeyinde düzenlenmemesi ve fiziki hedeflere bu gerekçelerde yer verilmemesi, hizmet gerekçelerine paralel ve doğrudan bağlantılı gider izahnamelerinin de sağlıklı bir şekilde düzenlenmesi imkanını kısıtlamıştır. Bu nedenle fiziki hedeflere yönelik açıklamaların yer almadığı ve aşağıdaki belirtilen tertipler itibarıyla yüksek oranda ödenek iptali işlemlerine ilişkin açıklamaların yapılmadığı gider izahnameleri yetersiz bulunmuştur.

## İPTAL EDİLME ORANLARI YÜKSEK OLAN TERTİPLER

Tertibi	Ödenek	Gider	(BİN TL)	
			İptal Edilen Ödenek	İptal Edilme Oranı %
<b>TARIM REFORMU GENEL MÜDÜRLÜĞÜ</b>				
101 02 1 085	105.000		105.000	100
111 01 2 020	210.000.000	58.928.953	151.071.047	71
111 01 2 059	30.000.000		30.000.000	100
900 05 3 522	1.000.000	609.554	390.446	39
<b>VAKIFLAR GENEL MÜDÜRLÜĞÜ</b>				
101 02 1 084	1.200.000	171.000	1.029.000	86
111 01 2 002	130.000.000	74.340.047	55.659.953	43
111 01 3 441	3.990.000	2.062.705	1.927.295	48
112 01 2 001	2.045.000.000	1.217.502.470	827.497.530	40
112 01 3 411	150.000		150.000	100
112 02 2 001	925.000.000	493.868.387	431.131.613	47
112 03 2 002	1.210.000.000	392.623.231	817.376.769	68
900 04 3 422	400.000		400.000	100
900 05 3 522	2.805.000	1.921.349	883.651	32
<b>DEVLET SU İŞLERİ GENEL MÜDÜRLÜĞÜ</b>				
999 01 2 001	4.666.409.949		4.666.409.949	100
999 88 2 001	83.898		83.898	100
999 99 2 001	673.314		673.314	100
<b>ORMAN GENEL MÜDÜRLÜĞÜ</b>				
101 02 2 083	103.000.000	51.943.952	51.056.048	50
111 01 2 001	397.000.000	184.575.802	212.424.198	54
<b>KÖY HİZMETLERİ GENEL MÜDÜRLÜĞÜ</b>				
101 02 1 083	147.000.000	99.432.000	47.568.000	32
101 02 1 084	18.000.000	10.080.000	7.920.000	44

## PETROL İŞLERİ GENEL MÜDÜRLÜĞÜ

111 01 2 005	1.000.000		1.000.000	100
111 01 2 006	3.000.000		3.000.000	100

## SOSYAL HİZMETLER VE ÇOCUK ESİRGEME KURUMU GENEL MÜDÜRLÜĞÜ

101 02 1 085	13.000.000	4.321.000	8.679.000	67
111 01 3 441	20.800.000	11.824.000	8.976.000	43
900 04 3 417	4.000.000	1.247.000	2.753.000	69
900 05 3 522	10.000.000	6.927.000	3.073.000	31

## YÜKSEKÖĞRETİM KURULU

111 01 1 004	350.000		350.000	100
111 01 1 006	1.210.000	765.665	444.335	37
111 01 1 008	12.400.000	4.826.970	7.573.030	61
111 01 1 084	2.000.000	996.689	1.003.311	50
111 01 2 005	380.000.000	114.418.208	265.581.792	70
111 01 2 010	5.000.000		5.000.000	100
111 01 2 012	5.000.000		5.000.000	100
111 01 2 013	5.000.000		5.000.000	100
999 01 2 001	302.000.000		302.000.000	100
999 01 2 002	600.000.000		600.000.000	100
999 01 2 003	126.000.000		126.000.000	100
999 88 2 001	4.220		4.220	100
999 99 2 001	550.382		550.382	100

## HACETTEPE ÜNİVERSİTESİ

101 02 3 621	15.000.000		15.000.000	100
999 01 2 001	50.000.000		50.000.000	100
999 01 2 002	1.000.000		1.000.000	100
999 01 2 003	1.000.000		1.000.000	100
999 01 2 004	1.000.000		1.000.000	100

## GAZİ ÜNİVERSİTESİ

101 01 1 002	1.000.000	590.000	410.000	41
101 01 3 031	1.000.000	624.000	376.000	37
111 04 1 007	700.000	486.000	214.000	30
111 57 1 001	26.000.000	14.817.000	11.183.000	43



## YILDIZ TEKNİK UNIVERSİTESİ

17

101 01 1 002	120.000	63.522	56.478	47
101 02 1 085	40.000		40.000	100
101 02 2 031	20.000.000		20.000.000	100
101 02 2 034	10.000		10.000	100
111 67 1 001	3.317.000	570.024	2.746.976	82

## MİMAR SİNAN UNIVERSİTESİ

101 01 1 002	200.000	104.000	96.000	48
101 90 3 522	500.000	251.000	249.000	50

## DOKUZ EYLÜL UNIVERSİTESİ

101 01 3 331	1.200.000	421.548	778.452	65
101 02 2 037	5.000.000		5.000.000	100
101 02 2 063	1.000.000		1.000.000	100
101 90 3 422	300.000	72.500	227.500	76
111 01 2 002	50.000.000	13.570.000	36.430.000	73
111 02 1 002	3.600.000	2.457.531	1.142.469	32
111 04 2 001	250.000.000	106.963.412	143.036.588	57
999 01 2 001	1.000.000		1.000.000	100
999 01 2 002	100.000.000		100.000.000	100

## TRAKYA UNIVERSİTESİ

101 02 1 084	860.000	404.662	445.338	52
101 02 2 007	100.000		100.000	100
101 02 2 010	100.000		100.000	100
101 02 2 011	100.000		100.000	100
101 02 2 015	100.000		100.000	100
101 02 2 017	215.000.000	149.267.028	65.732.972	30
101 02 2 020	100.000		100.000	100
101 02 2 022	115.000.000	79.042.220	35.957.780	31
101 02 2 029	100.000		100.000	100
101 02 3 621	20.000.000		20.000.000	100
101 05 2 001	5.000.000		5.000.000	100
111 03 1 001	150.000		150.000	100
*111 04 1 002	2.200.000	707.146	1.492.854	67
999 01 2 001	50.000.000		50.000.000	100

## ULUDAĞ ÜNİVERSİTESİ

101 02 2 014	290.000.000	109.597.333	180.402.667	62
101 02 2 036	100.000		100.000	100
101 02 2 039	100.000		100.000	100
111 04 1 003	500.000	235.785	264.215	53

## ANADOLU ÜNİVERSİTESİ

101 02 1 080	2.000.000	965.455	1.034.545	52
101 02 1 084	1.500.000		1.500.000	100
101 55 1 002	2.000.000		2.000.000	100
999 01 2 001	1.000.000		1.000.000	100

## SELÇUK ÜNİVERSİTESİ

101 01 3 331	1.200.000		1.200.000	100
101 02 1 084	5.000.000	3.240.487	1.759.513	35
101 90 3 422	300.000	110.000	190.000	63

## AKDENİZ ÜNİVERSİTESİ

101 02 2 038	49.000.000		49.000.000	100
111 01 1 028	1.289.000	699.484	589.516	46
111 06 2 001	80.000.000	7.881.687	72.118.313	90
999 01 2 001	1.000.000		1.000.000	100
999 01 2 002	100.000.000		100.000.000	100

## ERCIYES ÜNİVERSİTESİ

101 01 1 002	1.200.000	811.211	388.789	32
101 02 1 084	10.000.000	6.505.091	3.494.909	35
101 02 1 085	5.000.000	3.277.179	1.722.821	34
101 02 2 010	100.000		100.000	100
101 02 2 034	1.000.000		1.000.000	100
101 02 2 037	495.817.000	162.893.826	332.923.174	67
101 02 3 621	15.000.000		15.000.000	100
101 05 1 001	7.000.000	3.935.987	3.064.013	44
101 90 3 521	4.000.000	653.540	3.346.460	84
101 90 3 522	10.000.000	466.689	9.533.311	95

**CUMHURİYET ÜNİVERSİTESİ**

19

101 02 1 084	10.500.000	2.829.490	7.670.510	73
101 02 1 085	1.000.000	520.000	480.000	48
101 02 3 601	40.000.000		40.000.000	100
101 66 1 009	540.000	133.632	406.368	75
999 01 2 001	1.000.000		1.000.000	100

**ÇUKUROVA ÜNİVERSİTESİ**

101 90 3 525	223.110.000	129.632.000	93.478.000	42
999 01 2 001	100.000.000		100.000.000	100
999 01 2 002	1.000.000		1.000.000	100

**ONDOKUZ MAYIS ÜNİVERSİTESİ**

101 02 2 701	29.776.847		29.776.847	100
101 02 2 702	235.823.359		235.823.359	100
101 02 3 703	4.177.173		4.177.173	100
101 02 3 631	40.000.000	24.445.617	15.554.383	38
999 01 2 001	200.000.000		200.000.000	100

**ATATÜRK ÜNİVERSİTESİ**

101 02 1 084	10.000.000		10.000.000	100
101 02 1 085	200.000		200.000	100
101 02 3 621	15.000.000		15.000.000	100
102 01 2 001	2.280.000.000	1.570.559.000	709.441.000	31
102 01 3 002	64.824.000	40.960.280	23.863.720	37

**İNÖNÜ ÜNİVERSİTESİ**

101 02 1 084	4.250.000	758.400	3.493.600	82
101 03 1 001	300.000	114.400	185.600	62
101 05 1 001	1.500.000	256.520	1.243.480	83
101 55 1 003	500.000	325.000	175.000	35
101 66 1 009	500.000		500.000	100
101 90 3 402	45.500.000	22.933.637	22.566.363	50
101 90 3 404	4.500.000	2.520.552	1.979.448	44
111 02 1 023	350.000		350.000	100
111 02 1 025	350.000		350.000	100

111 02 1 026	3.350.000	1.594.032	1.755.968	52
111 04 2 004	15.000.000	9.320.750	5.679.250	38
999 01 2 001	1.000.000		1.000.000	100
999 01 2 002	1.000.000		1.000.000	100

## FIRAT UNIVERSITESI

101 01 3 331	1.200.000	594.048	605.952	50
101 02 3 621	15.000.000		15.000.000	100
101 05 1 001	2.000.000	144.300	1.855.700	83
101 90 3 422	300.000	80.000	220.000	73
101 90 3 521	2.000.000	1.165.401	834.599	42
101 90 3 522	10.000.000	4.121.489	5.878.511	59
111 04 1 004	1.200.000	812.680	387.320	32

## YOZUNCU YIL UNIVERSITESI

101 01 3 331	1.200.000	680.000	540.000	45
101 02 2 031	1.000.000		1.000.000	100
101 02 2 032	1.000.000		1.000.000	100
101 02 2 035	1.000.000		1.000.000	100
101 02 3 621	25.000.000	4.429.500	20.570.500	82
101 03 1 002	1.200.000	705.295	494.705	41
101 90 3 402	55.000.000	2.971.871	52.028.129	95
101 90 3 403	12.000.000	8.440.949	3.559.051	30
101 90 3 404	3.000.000	1.615.860	1.384.140	46
101 90 3 422	300.000		300.000	100
111 16 1 001	2.400.000	1.192.344	1.207.656	50
111 48 1 001	1.600.000	482.294	1.117.706	70
111 58 1 001	1.600.000	251.002	1.348.998	84
999 01 2 001	100.000.000		100.000.000	100

## GAZIANTEP UNIVERSITESI

101 01 1 002	400.000	107.306	292.694	74
101 02 1 085	900.000	491.000	409.000	45
101 03 1 001	50.000		50.000	100
101 66 1 009	3.400.000	2.029.273	1.370.727	40
101 90 3 522	2.000.000	420.380	1.579.620	79
111 01 1 002	909.000	451.000	458.000	50
111 01 1 003	4.945.000	3.117.000	1.828.000	37

## İZMİR YÜKSEK TEKNOLOJİ ENSTİTÜSÜ

101 02 1 083	23.500.000	3.424.562	20.075.438	85
101 02 1 085	500.000		500.000	100
101 03 1 001	1.150.000	628.731	521.269	45
101 66 1 009	880.000	526.500	353.500	40
999 01 2 001	120.000.000		120.000.000	100

## GEBZE YÜKSEK TEKNOLOJİ ENSTİTÜSÜ

101 01 1 002	400.000	110.000	290.000	72
101 03 1 001	750.000	491.000	259.000	34
101 05 1 001	5.000.000	2.000.000	3.000.000	60
101 90 3 521	500.000	60.000	440.000	88

## HARRAN ÜNİVERSİTESİ

101 90 3 402	13.000.000	3.368.000	9.632.000	74
101 90 3 404	2.000.000	475.000	1.525.000	76
111 02 1 024	350.000	18.000	332.000	95
111 04 1 001	740.000	227.000	513.000	70
111 04 1 003	800.000	46.000	754.000	94

## MERSİN ÜNİVERSİTESİ

101 01 1 002	400.000	223.568	176.432	45
101 01 3 331	150.000	25.000	125.000	84
101 02 2 016	1.000.000		1.000.000	100
101 02 3 621	36.000.000		36.000.000	100

## PAMUKKALE ÜNİVERSİTESİ

101 01 1 002	1.500.000	851.150	648.850	44
101 90 3 404	2.239.782	660.279	1.579.503	71
101 90 3 522	1.000.000	441.565	558.435	56

## BALIKESİR ÜNİVERSİTESİ

111 01 1 039	2.400.000	1.302.968	1.097.032	46
111 01 1 040	2.050.000	634.615	1.415.385	69
111 02 1 062	6.900.000	4.541.990	2.358.010	35

**MUSTAFA KEMAL ÜNİVERSİTESİ**

22

101 01 1 002	2.000.000	1.118.268	881.732	44
101 66 1 009	1.000.000	503.404	496.596	50
111 48 1 001	9.930.000	2.680.678	7.249.322	73

**ÇANAKKALE ONSEKİZ MART ÜNİVERSİTESİ**

101 02 1 084	650.000	235.000	415.000	64
111 05 1 001	2.000.000	435.000	1.565.000	78
111 04 1 004	400.000	197.000	203.000	50

**NIĞDE ÜNİVERSİTESİ**

111 01 1 002	13.050.000	8.665.000	43.685.000	34
--------------	------------	-----------	------------	----

**MUĞLA ÜNİVERSİTESİ**

101 01 1 002	500.000	191.000	309.000	62
101 90 3 522	500.000	64.000	436.000	87

**KIRIKKALE ÜNİVERSİTESİ**

101 02 2 004	50.000		50.000	100
--------------	--------	--	--------	-----

**OSMANGAZI ÜNİVERSİTESİ**

101 01 1 002	300.000	116.000	184.000	61
999 01 2 001	1.000.000		1.000.000	100

**GALATASARAY ÜNİVERSİTESİ**

101 01 1 002	200.000	41.000	159.000	76
101 01 3 331	500.000		500.000	100
101 02 1 085	3.000.000	1.960.000	1.040.000	35
101 02 2 001	100.000		100.000	100
101 02 2 005	100.000		100.000	100
101 02 2 006	100.000		100.000	100
101 02 2 008	100.000		100.000	100
101 02 3 601	10.000.000		10.000.000	100
101 90 3 404	1.500.000	386.000	1.114.000	74

**3-İLAMLARIN İNFAZ CETVELİ**

Katma bütçeli idarelerin kesinhesap kanun tasarılarına, 832 sayılı Sayıştay Kanunu'nun 83.maddesi hükmü uyarınca,1988-1996 yılları ile ilgili 31.12.1998 tarihine kadar kesinleşmiş Sayıştay ilamlarının infaz derecesini gösterir ayrıntılı birer cetvel bağlanmıştır.

Daireler itibarıyla, kesinleşmiş ilamlarla tazmin hükümlenün toplam borç, silme-düşme, tahsilat ve kalan borç miktarları ile silinen miktardan sonra kalan borç miktarına göre tahsilat oranları aşağıda gösterilmiştir.

## SAYIŞTAY İLAMLARI İNFAZ CETVELLERİ TABLOSU

(BİN TL)

Dairesi	Borç	Silme-Düşme	Tahsilat	Devreden Borç Tutarı	Tahsilat Oranı %
Tarım Reformu Genel Müdürlüğü	8.299		8.299		100
Vakıflar Genel Müdürlüğü	7.630.702		2.515.824	5.114.878	32,97
Gençlik ve Spor Genel Müdürlüğü	61.176.995	59.330.254	1.842.631	3.110	99,83
Karayolları Genel Müdürlüğü	4.277.574		3.894.218	383.356	91,04
Devlet Su İşleri Genel Müdürlüğü	53.925.203	37.734.856	16.155.402	34.945	99,78
Orman Genel Müdürlüğü	14.321		14.321		100
Köy Hizmetleri Genel Müdürlüğü	17.473.066	160.311	7.971.038	9.341.717	46,04
Sosyal Hizmetler ve Çocuk Esirgeme Kurumu Genel Müdürlüğü	276.021		272.868	3.155	98,86
Ankara Üniversitesi	3.984.174		3.984.174		100
Orta Doğu Teknik Üniversitesi	1.071.083		1.055.713	5.370	99,5
Gazi Üniversitesi	755.976	11.523	549.101	195.352	73,76
İstanbul Üniversitesi	10.657		10.657		100
Marmara Üniversitesi	541.827		541.827		100
Yıldız Teknik Üniversitesi	10.000			10.000	



## SAYIŞTAY İLAMLARI İNFAZ CETVELLERİ TABLOSU

(BİN TL)

Dairesi	Borç	Silme-Düşme	Tahsilat	Devreden Borç Tutarı	Tahsilat Oranı %
Ege Üniversitesi	387.129		387.129		100
Trakya Üniversitesi	112.674		100.420	12.254	89,12
Uludağ Üniversitesi	1.091.920		1.057.717	34.203	96,87
Selçuk Üniversitesi	3.337.435		3.148.695	188.740	94,34
Akdeniz Üniversitesi	279.263		279.263		100
Cumhuriyet Üniversitesi	865.684	500.640	365.044		100
Çukurova Üniversitesi	22.555		22.555		100
Ondokuz Mayıs Üniversitesi	9.757		9.757		100
Atatürk Üniversitesi	30.124		30.124		100
İnönü Üniversitesi	24.573.080	23.396.135	597.757	579.188	60,79
Fırat Üniversitesi	119.873			119.873	
Dicle Üniversitesi	309.876		309.876		100
Yüzüncü Yıl Üniversitesi	77.515		71.883	5.632	92,73
Gaziantep Üniversitesi	276.472		1.172	275.300	0,42
Gebze Yüksek Teknoloji Enstitüsü	309.288	73.746		235.542	
Harran Üniversitesi	67.832		67.832		100

## SAYIŞTAY İLAMLARI İNFAZ CETVELLERİ TABLOSU

(BİN TL)

Dairesi	Borç	Silme-Düşme	Tahsilat	Devreden Borç Tutarı	Tahsilat Oranı %
Zonguldak Karaelmas Üniversitesi	330.314		98.133	232.181	29,71
Mersin Üniversitesi	62.171		62.171		100
Kocaeli Üniversitesi	3.956.331		3.956.331		100
Sakarya Üniversitesi	853.445		853.445		100
Mustafa Kemal Üniversitesi	5.014		5.014		100
Afyon Kocatepe Üniversitesi	160.901		160.901		100
Dumlupınar Üniversitesi	53.363		53.363		100
Gaziosmanpaşa Üniversitesi	361.665		361.665		100
Kırıkkale Üniversitesi	211.002		211.002		100

Yukarıdaki maddelerde yazılı açıklamalar gözönünde bulundurulmak suretiyle, katma bütçeli idareler kesinhesaplarında gösterilen miktarların kabulünün uygun olacağı,

**Arz olunur.**

M.Kamil MUTLUER  
Birinci Başkan

Necip PEKÇEVİK  
6.Daire Başkanı

Cavit ÖZKAHRAMAN  
3.Daire Başkanı

Cengiz ALPAY  
2.Daire Başkanı

Hasan FİDAN  
5.Daire Başkanı

Mustafa AKYÜZ  
8.Daire Başkanı

(Bulunamadı)  
H.Hüseyin TÜRKMEN  
1.Daire Başkanı

M.Eren ŞENOCAK  
7.Daire Başkanı

Mehmet SARITAŞ  
4.Daire Başkanı

Tülay DEMİRKAN  
Üye

Ertan DALGIÇ  
Üye

Ö.Faruk ÇULHACI  
Üye

(Bulunamadı)  
Selahattin GÜNTAÇ  
Üye

(Bulunamadı)  
Mehmet AYDOĞDU  
Üye

H.İbrahim BAŞARAN  
Üye

Şemsettin AZIZOĞLU  
Üye

Ahmet MESCİOĞLU  
Üye

Osman AKMAN  
Üye

Ahmet KARTAL  
Üye

Ş.Tamer GÖZDE  
Üye

(Bulunamadı)  
İ.Mesut YÜKSELTÜRK  
Üye

Erdoğan KESİM  
Üye

Ömran SARAY  
Üye

Ruhi SALİHOĞLU  
Üye

Ahmet KOÇ  
Üye

Ö.Faruk DOĞAN  
Üye

Mehmet DAMAR  
Üye

M.Hikmet BÜYÜKBOZKIRLI  
Üye

Emin KIZILKAYA  
Üye

(Bulunamadı)  
Yavuz BÜYÜKKARA  
Üye

M.Harun ERDOĞAN  
Üye

(Bulunamadı)  
Taykan ATAMAN  
Üye

Nevzat ALTAN  
Üye

Abdurrahman ACAR  
Üye

Fehmi BAŞARAN  
Üye

Kutluer GANIYUSUFOĞLU  
Üye

Kamil DURU  
Üye

Nurşen YAPICI  
Üye

Orhan TURAN  
Üye

Celal OYMAK  
Üye

Doğan BAYAR  
Üye

Hasan BAŞ  
Üye

Erdal AYDOĞDU  
Üye

İrfan ÖLÇEN  
Üye

(Bulunamadı)  
Fevzi KILIÇ  
Üye

Ali SERDAR  
Üye

Hasan Fehmi EZBER  
Üye

(İznilî)  
Ali KARAMAZAKCADİK  
Üye

Aytek KUŞHAN  
Üye

Eşref ŞÜRÜCÜ  
Üye

Feramuz DURMUŞOĞLU  
Üye

Süleyman ÖZTÜRK  
Üye

İsmail BENHÜR  
Üye

Mehmet DÖNMEZ  
Üye

Ömer Faruk ÖZTOPRAK  
Üye

Ahmet DAL  
Üye

Süleyman TOPALLAR  
Üye

Ali İhsan GÖKDAL  
Savcı

# Uygulama Sonuçları

1998 Katma Bütçe



**1998 YILI KONSOLİDE BÜTÇE  
UYGULAMA SONUÇLARI**

<b>ÖDENEK</b>		
Genel Bütçe	:	14.749.475.000.000.000
Katma Bütçe	:	<u>+ 1.138.095.701.000.000</u>
		15.887.570.701.000.000
Hazine Yardımı	:	<u>- 1.098.095.701.000.000</u>
<b>Konsolide Bütçe</b>		
Başlangıç Ödeneği	:	14.789.476.000.000.000
Genel Bütçe	:	16.007.509.753.790.000
Katma Bütçe	:	<u>+ 1.551.673.565.929.000</u>
		17.559.183.319.719.000
Hazine Yardımı ve Katkı Payı	:	<u>- 1.365.515.825.440.000</u>
<b>Konsolide Bütçe Yılı Sonu</b>		
Ödeneği	:	16.193.667.494.279.000

**GELİR**

Genel Bütçe	:	11.635.610.868.115.000
Katma Bütçe	:	+ <u>1.509.705.598.163.000</u>
		13.145.316.466.278.000
Hazine Yardımı	:	1.104.786.302.232.000
Katkı Payı	:	+ <u>229.485.870.152.000</u>
		1.334.252.172.384.000
<b>KONSOLİDE BÜTÇE GELİRİ</b>	:	<b>11.811.064.293.894.000</b>

(13.145.316.466.278.000 – 1.334.252.172.384.000)

**GİDER**

Genel Bütçe	:	15.466.377.899.297.000
Katma Bütçe	:	+ <u>1.499.966.492.665.000</u>
		16.966.344.391.962.000
Hazine Yardımı	:	1.015.499.910.000.000
Katkı Payı	:	+ <u>336.403.000.000.000</u>
		1.351.902.910.000.000

<b>KONSOLİDE BÜTÇE GİDERİ</b> :	<b>15.614.441.481.962.000</b>
(16.966.344.391.962.000 – 1.351.902.910.000.000)	
<b>KONSOLİDE BÜTÇE AÇIĞI</b> :	<b>3.003.377.188.068.000</b>
(11.811.064.293.894.000 – 15.614.441.481.962.000)	

Bu verilere göre Konsolide Bütçe %24 oranında açık vermiştir.

## YÖNETİCİ ÖZETİ

1998 YILI KATMA BÜTÇE  
UYGULAMA SONUÇLARI

## ÖDENEKLER

1- 1998 yılı başlangıç ödeneği 1.138.095.701.000.000 (birkatilyon yüzotuzsekiztrilyon doksanbeşmilyar yediyüzbirmilyon) liradır. (S.1-4)

## GELİR

2- Bütçe tahmininde 1.138.095.701.000.000. (birkatilyon yüzotuzsekiztrilyon doksanbeşmilyar yediyüzbirmilyon) liralık gelir tahmini yapılmış olup, bu miktarın 668.576.000.000. (altıyüzellisekizmilyar beşyüzetmişbeşmilyon) lirasının vergi gelirlerinden, 23.432.324.000.000 (yirmiüçtrilyon dörtyüzotuzikimilyar üçyüzyirmidörtmilyon) lirasının vergi dışı normal gelirlerden, 1.114.004.802.000.000 (birkatilyon yüzondörttrilyon dörtmilyar sekizyüzikimilyon) lirasının özel gelir ve hazine yardımından karşılanacağı tahmin edilmiştir. Tahmini gelire karşılık vergi gelirlerinden 5.387.435.916.000 (beştrilyon üçyüzseksenyedimilyar dörtyüzotuzbeşmilyon dokuzyüzonaltıbin) lira, vergi dışı normal gelirlerden 44.204.520.344.000 (kırkdörttrilyon ikiyüzdörtmilyar beşyüzyirmimilyon üçyüzkırkdörtbin) lira, özel gelir ve hazine yardımlarından 1.339.379.594.282.000 (birkatilyon üçyüzotuzdokuztrilyon üçyüzetmişdokuzmilyar beşyüzdoksandörtmilyon ikiyüzseksenikbin) lira ve özel kanun gelirlerinden 120.734.047.621.000 (yüzyirmitrilyon yediyüzotuzdörtmilyar kırkyedimilyon altıyüzyimibirbin) lira olmak üzere toplam 1.509.705.598.163.000 (birkatilyon beşyüzdokuztrilyon yediyüzbeşmilyar beşyüzdoksansekizmilyon yüzaltmışüçbin) liralık gelir elde edilmiş bulunmaktadır.

Gelir tahmini / tahsilat oranı % 133 olmakla beraber vergi gelirlerinde % 818 ,vergi dışı normal gelirlerde % 189 özel gelir ve hazine yardımlarında % 120 tahsilat oranına ulaşıldığı anlaşılmaktadır. (S.5-6)

## GİDER

3- 1998 yılı bütçe giderleri 1.499.966.492.665.000 (birkatilyon dörtyüzdoksandokuztrilyon dokuzyüzaltmışaltımilyar dörtyüzdoksankimilyon altıyüzaltmışbeşbin) lira olarak gerçekleşmiştir. İptal edilmesi gereken 39.587.457.405.000 (otuzdokuztrilyon beşyüzseksenyedimilyar dörtyüzelliyedimilyon dörtyüzbeşbin) liralık ödenek ile 743.125.159.000 (yediyüzkırküçmilyar yüzyirmibeşmilyon yüzellidokuzbin) lira tutarındaki ödenek dışı harcama toplamı nazara alındığında, yıl sonu ödeneğinden sapma oranı % 2.6 başlangıç ödeneğine göre ise % 3.5 olmaktadır. Ödenek kullanımına ve giderlere ilişkin tespitler ile bu tespitlerin kurumlar itibarıyla dağılımı cetvellerde gösterilmiştir. (S.7-8 , 13-77 , 78-213)

## GELİR GİDER DENGESİ

4- Katma Bütçeli İdareler Bütçe Kanununa göre gider kadar gelir tahmin edilmesine karşılık 1998 yılında 1.499.966.492.665.000 (birkatrılyon dörtüzdoksan dokuztrilyon dokuzyüzaltmışaltımilyar dörtüzdoksanikimilyon altıyüzaltmışbeşbin) liralık gidere karşılık, 1.509.705.598.163.000 (birkatrılyon beşyüzdokuztrilyon yediyüzbeşmilyar beşyüzdoksansekizmilyon yüzaltmışüçbin) liralık gelir tahsil edilmiş ve sonuçta 1998 yılı bütçesi 9.739.105.498.000 (dokuztrilyon yediyüzotuzdokuzmilyar yüzbeşmilyon dörtüzdoksansekizbin) lira tutarında bütçe fazlası verilmiştir. Bu durumda bütçe fazlası oranı % 0.65 olarak oluşmuştur. (S.8-9)

Bütçelerin ne derece sağlıklı hazırlandığı ve uygulandığı yıl sonundaki gerçekleşme durumu ile yakından ilgilidir. Bütçe, yıllık gelir ve gider tahminlerini kapsar. Bütçelerin yıl sonunda gerçekleşme durumunda en ideal olanı sapma oranının sıfır olması halidir. Sapma oranının minimum olması; bütçenin sağlıklı hazırlanması ve iyi uygulanması ile mümkündür.

## 1-ÖDENEK

Katma Bütçeli İdareler 1998 Mali Yılı Bütçe Kanununa göre, katma bütçeli idarelerin toplam bütçe ödeneği 1.138.095.701.000.000 (birkatrılyon yüzotuzsekiztrilyon doksanbeşmilyar yediyüzbirmilyon) liradır.

1998 mali yılı içerisinde çeşitli yasa hükümlerine dayanılarak yapılan 413.577.864.929.000 (dörtüzonüçtrilyon beşyüzyetmişyedimilyar sekizyüzaltmışdörtmilyon dokuzyüzyimidokuzbin) liralık ekleme ile yıl sonu ödeneği 1.551.673.565.929.000 (birkatrılyon beşyüzellibirtrilyon altıyüzyetmişüçmilyar beşyüzaltmışbeşmilyon dokuzyüzyimidokuzbin) liraya ulaşmıştır. Başlangıç ödeneğine göre yıl sonu ödeneğinin artış oranı % 36.3 olarak gerçekleşmiştir.

Bütçelerin ne derece sağlıklı hazırlandığının tespitinde birinci gösterge, başlangıç ödeneği ile yıl sonu ödenekleri arasındaki sapma oranının minimum olmasıdır. Minimum sapmaya örnek olarak Petrol İşleri Genel Müdürlüğü (% 1) ve Tarım Reformu Genel Müdürlüğü (% 4), maksimum sapmaya örnek olarak Telsiz Genel Müdürlüğü (% 282) ve Hudut ve Sahiller Sağlık Genel Müdürlüğü (% 437) gösterilebilir.

Sapma oranlarına ilişkin tablo katma bütçeye dahil daireler için harcama kalemleri itibariyle düzenlenmiştir. Ayrıca en yüksek sapma oranları harcama kalemleri düzeyinde aşağıda gösterilmiştir.

100 Personel Giderleri	İnönü Üniversitesi	% 44
	Galatasaray Üniversitesi	% 51
200 Yolluklar	Tarım Reformu Genel Müdürlüğü	% 83
	Vakıflar Genel Müdürlüğü	% 411
300 Hizmet Alımları	Mersin Üniversitesi	% 104
	Vakıflar Genel Müdürlüğü	% 1373
400 Tüketim Malz. Alımları	Köy Hizmetleri Genel Müdürlüğü	% 122
	Vakıflar Genel Müdürlüğü	% 182
500 Demirbaş Alımları	Galatasaray Üniversitesi	% -45
	Tarım Reformu Genel Müdürlüğü	% -68
600 Makine Teç. Ve T.Aİ.	Vakıflar Genel Müdürlüğü	% 165
	Sakarya Üniversitesi	% 277
700 Yapı ve Tes. B. Onarımı Gid.	Petrol İşleri Genel Müdürlüğü	% -100
	Vakıflar Genel Müdürlüğü	% 163
800 Diğer Ödemeler	Petrol İşleri Genel Müdürlüğü	% 1200
	Orta Doğu Teknik Üniversitesi	% 2189
900 Transferler	Gebze Yüksek Teknoloji Enstitüsü	% 532
	Pamukkale Üniversitesi	% 1002
(100-900) Har.Kal.Top.	Telsiz Genel Müdürlüğü	% 282
	Hudut ve Sahiller Sağlık Genel	% 437

Sapmaların nedeni, bütçe hazırlanırken ihtiyaçlar oranında ödenek konulmaması, öngörülme yen ihtiyaçların ortaya çıkması ve tasarruf tedbirleri uygulanması nedeni ile hizmetlerin yerine getirilememesi olarak gösterilebilir.

## KATMA BÜTÇE

BAŞLANGIÇ ÖDENEĞİNE KIVASLA YIL SONU ÖDENEKLERİNİN  
HARCAMA KALEMLERİ BAZINDA SAPMA ORANLARI (%) \*

Dairesi	100	200	300	400	500	600	700	800	900	000	Toplam
Orman Genel Müdürlüğü	16	-10	39	-14	-15	0	0	0	323	0	21
Pekof İşleri Genel Müdürlüğü	18	0	14	24	-9	0	-100	1200	0	0	1
Karayolları Genel Müdürlüğü	14	59	32	5	0	11	58	0	331	0	49
Devlet Su İşleri Genel Müdürlüğü	31	23	14	-14	0	13	9	25	84	0	33
Hudut ve Sınırlar Bşk. Gen. Müd.	0	0	0	0	0	0	0	0	1	0	437
Yabancılara Genel Müdürlüğü	14	411	1373	102	0	165	163	656	41	0	90
Gençlik ve Spor Genel Müdürlüğü	8	0	22	0	0	0	20	0	5	0	59
Tanım Reformu Genel Müdürlüğü	19	83	-56	12	-68	-19	-28	33	54	0	4
Kay Hızmetleri Genel Müdürlüğü	22	37	7	122	0	54	20	0	133	0	33
Sosyal Hiz. ve Ç.E.K. Genel Müd.	27	0	0	0	0	0	-58	0	41	0	38
Telsiz Genel Müdürlüğü	0	0	0	0	0	0	0	0	0	0	252
Orbitasanyarı Üniversitesi	51	-39	-18	-9	-15	8	-48	0	10	0	40
İzmir Yüksek Teknoloji Enstitüsü	27	0	-40	0	0	1	-49	50	133	0	29
Gebze Yüksek Teknoloji Enstitüsü	32	0	-40	-9	0	35	14	-80	332	0	39
Yüksek Öğretim Kurulu	20	14	22	-3	0	25	12	-41	-98	0	69
Gaziantep Üniversitesi	53	17	-27	4	0	13	35	0	49	0	33
Yıldırım Beyazıt Üniversitesi	31	16	0	8	44	3	9	0	4	0	29
Gazi Üniversitesi	28	12	-28	12	-1	25	9	-23	114	0	40
Akdeniz Üniversitesi	18	15	-37	11	0	11	9	0	75	0	26
İstanbul Üniversitesi	12	31	-6	7	0	0	12	0	82	0	24
İstanbul Teknik Üniversitesi	13	24	-32	9	0	0	11	0	108	0	22
Ege Üniversitesi	18	9	-42	0	0	0	20	0	113	0	26
Hacettepe Üniversitesi	22	0	-36	3	0	-47	27	0	108	0	31
Çukurova Üniversitesi	12	0	-20	13	0	10	48	0	51	0	25
Dicle Üniversitesi	23	0	-2	0	0	0	10	0	2	0	21
İnönü Üniversitesi	44	49	-2	27	0	-34	41	0	3	0	38
Fırat Üniversitesi	29	9	-5	17	0	111	19	0	17	0	38
Osmanlıya Mayıs Üniversitesi	27	3	5	-2	0	32	9	0	44	0	45
Uludağ Üniversitesi	17	13	-1	3	0	91	2	75	18	0	43
Sakarya Üniversitesi	24	17	12	12	0	16	3	0	12	0	36
Anadolu Üniversitesi	21	0	-6	0	0	100	0	0	29	0	90
Canakkale Onsekiz Martı Üniversitesi	33	0	4	13	0	47	13	0	0	0	43
Atatürk Üniversitesi	15	14	-2	8	0	62	4	0	-76	0	16
Karadeniz Teknik Üniversitesi	21	0	-4	3	0	68	-5	0	42	0	33
Bogazici Üniversitesi	21	0	-39	-1	0	11	12	0	36	0	33
Erciyes Üniversitesi	25	6	-32	19	5	91	3	0	34	0	44
Orta Doğu Teknik Üniversitesi	19	23	-51	18	0	5	14	2189	134	0	36
Akdeniz Üniversitesi	39	17	-40	4	29	43	6	0	62	0	35
Marmara Üniversitesi	22	-3	-27	4	-1	23	3	0	62	0	38
Yıldız Teknik Üniversitesi	25	-7	8	-11	-7	0	24	-49	28	0	46
Mimar Sinan Üniversitesi	23	8	3	0	0	38	12	0	54	0	29
Dokuz Eylül Üniversitesi	24	15	-33	0	0	35	20	-34	92	0	39
Trakya Üniversitesi	28	29	-13	8	0	0	10	0	41	0	33
Harran Üniversitesi	23	15	-38	5	0	21	16	0	4	0	19

Söleyman Demirel Üniversitesi	37	4	-34	13	-40	26	16	250	-2	0	30
Adnan Menderes Üniversitesi	35	11	-8	1	-1	53	16	0	55	0	32
Zonguldak Karacınar Üniversitesi	7	1	-33	1	-13	0	32	0	18	0	19
Mardin Üniversitesi	34	-46	104	14	6	41	-4	0	121	0	32
Pamukkale Üniversitesi	40	-1	3	1	0	20	17	0	1002	0	63
Bahçeşehir Üniversitesi	14	1	-7	-1	6	0	15	0	16	0	29
Kocaeli Üniversitesi	35	51	-3	8	0	22	7	0	57	0	47
Sakarya Üniversitesi	28	-15	-28	1	9	277	31	0	47	0	53
Celal Bayar Üniversitesi	24	8	-35	-1	-11	4	27	0	39	0	36
Abant İzzet Baysal Üniversitesi	43	20	-32	0	-25	23	9	0	63	0	36
Muğla Karal Üniversitesi	17	21	-48	0	0	17	10	0	135	0	24
Afyon Kocatepe Üniversitesi	27	11	-34	3	-15	63	6	40	30	0	39
Kağızhan Üniversitesi	20	1	-20	23	-34	-33	16	0	3	0	17
Çankırı 18 Mart Üniversitesi	35	11	-15	2	0	0	16	0	25	0	37
Niğde Üniversitesi	32	36	-29	17	0	0	14	0	22	0	47
Düzce Üniversitesi	8	-25	11	0	-5	0	12	411	22	0	46
Gaziosmanpaşa Üniversitesi	21	1	-41	2	3	17	13	50	44	0	26
Manisa Üniversitesi	26	0	-4	0	0	0	43	0	27	0	38
K.Maraş Sıçram İsmail Üniversitesi	28	17	-7	0	0	33	43	1050	118	0	38
Kırıkkale Üniversitesi	32	-12	-13	0	6	26	8	0	43	0	26
Osmaniye Üniversitesi	26	1	-27	9	-2	42	10	-12	49	0	31
<b>TOPLAM</b>	<b>23</b>	<b>20</b>	<b>4</b>	<b>19</b>	<b>-3</b>	<b>31</b>	<b>25</b>	<b>18</b>	<b>71</b>	<b>0</b>	<b>36</b>
<b>TÜRKİYE TOPLAMI (Genel+Katma)</b>	<b>23</b>	<b>5</b>	<b>38</b>	<b>3</b>	<b>0</b>	<b>72</b>	<b>15</b>	<b>19</b>	<b>3</b>	<b>0</b>	<b>11</b>

\* Sayma sonuçları yıl sonu ödeneğinden, başlangıç ödeneği çıkarıldıktan sonra bulunan ödenek farkının, başlangıç ödeneğine oranlanması suretiyle bulunmuştur.



## 2-GELİR

Katma Bütçeli İdareler 1998 Mali Yılı Bütçe Kanununun 1/b maddesinde belirtildiği üzere Katma Bütçeli İdarelerin Gelirleri 1.138.095.701.000.000 (birkatilyon yüzotuzsekiztrilyon doksanbeşmilyar yediyüzbirmilyon) lira olarak tahmin edilmiştir.

Bütçe Kanunu uyanınca yapılan gelir tahminlerinin, gelir türlerine göre dağılım ve gerçekleştirme oranları incelendiğinde;

1- Vergi gelirlerinde bütçe Kanunundaki yıl sonu tahmininin 658.575.000.000 (altıyüzellisekizmilyar beşyüzyetmişbeşmilyon) lira olduğu buna karşılık yapılan tahsilatın % 818 oranında ve 5.387.435.916.000 (beştrilyon üçyüzseksenyedimilyar dörtyüzotuzbeşmilyon dokuzyüzonaltıbin) lira olarak gerçekleştiği dolayısıyla sapma oranının % 718 olduğu ve tahmin hedefinin büyük ölçüde aşıldığı görülmüştür.

2- Vergi dışı normal gelirlerde Bütçe Kanunundaki yıl sonu tahminin 23.432.324.000.000 (yirmidörttrilyon dörtyüzotuzikimilyar üçyüzymidörtmilyon) lira olmasına karşın % 189 oranında ve 44.204.520.344.000 (kırkdörttrilyon ikiyüzdörtmilyar beşyüzymimilyon üçyüzkırkdörtbin) lira tahsilat yapıldığı ve tahsilat sapma oranının % 89 olduğu görülmüştür.

3- Özel gelir ve hazine yardımı olarak, Bütçe Kanununda yer alan yıl sonu tahmin rakamının 1.114.004.802.000.000 (birkatilyon yüzondörttrilyon dörtmilyar sekizyüzikimilyon) lira olmasına karşılık, yılı tahsilatının % 120 oranında ve 1.339.379.584.282.000 (birkatilyon üçyüzotuzdokuztrilyon üçyüzmişdokuzmilyar beşyüzdoksandörtmilyon ikiyüzseksenikibin) lira olarak gerçekleştiği ve tahsilat sapma oranının % 20 olduğu görülmüştür.

Bu durumda en düşük sapma oranının % 20 ile özel gelir ve hazine yardımında, en fazla sapma oranının ise % 718 ile vergi gelirlerinde olduğu görülmüştür.

Bahsekonu üç gelir türünde Katma Bütçeli İdarelerin gelirlerinin yıl sonu tahmini 1.138.095.701.000.000 (birkatilyon yüzotuzsekiztrilyon doksanbeşmilyar yediyüzbirmilyon) lira olup, genel tahsilat (özel kanun gelirleri 120.734.047.621.000-lira hariç) 1.388.971.550.542.000-lira olarak gerçekleşmiş olduğundan genel tahsilat oranı % 122 dolayısıyla genel sapma oranı da % 22 olarak saptanmıştır.

1998 mali yılı sonuçları itibariyle, 1998 yılı gelir tahakkuku Özel Kanun Gelirleri hariç 1.493.161.348.073.000 (birkatrılyon dörtyüzdoksanüçtrilyon yüzaltmışbirmilyar üçyüzkırksekmilyon yetmişüçbin) liradır. Ertesi yıla devrolunan tahakkuk miktarı ise 104.189.797.531.000 (yüzdörttrilyon yüzseksendokuzmilyar yedyüzdoksanyedimilyon beşyüztüzbirbin) lira olup, devrolunan tahakkuk artışının genel tahakkuka oranı, % 7 dir. Ertesi yıla devrolunan tahakkuk miktarının 3.978.796.000(üçmilyar dokuzyüzyetmişsekizmilyon yedyüzdoksanaltıbin) liralık kısmı 1998 yılı sonunda zaman aşımına uğramıştır. Zaman aşımına uğrayan miktarın, ertesi yıla devrolunan tahakkuk artışına oranı % 0.004'tür.

Üç ana gelir türü içinde, Katma Bütçenin yıl sonu tahminlerinin üstünde tahsilat yapılan gelir tertipleri ile, yıl sonu tahmininin gerisinde kalan gelir tertiplerinden en yüksek ve en düşük oranlara sahip olanlar aşağıdaki listede gösterilmiş olup, gelir tahsilatının Bütçe tahminini aştığı tertiplerin başında, Devreden Nakit, İştirak Gelirleri, Alınacak Gecikme Cezaları, Gemi Sağlık Resmi, Gemi Sağlık Cüzdan Bedeli, Hisse Senedi ve Tahviller, Faizler, bütçe tahmininin gerisinde kalan tahsilat oranlarına sahip gelir tahminlerinin başında ise İller Bank.Aİ.Gaz.Bed., Spor.Faal.El.Ed.Gel., Fut.Müs.Müş.Bah.El.Gel., Diğ.Çeş.Gel., Devreden Tahakkuk Bakıyesi, Taşınmaz Mal.Satış Gelirleri, İş.Mük.Tah.Ol.Amort.İş.Ücr.

Gelir Türü	Tahmin	Tahsilat	(BİN TL)
			Tahsilat Tahmin Oranı %
2520 İller Bank.Aİ.Gaz.Bedeli	1 000	-	0
2111 Sportif Faal.Elde Ed.Gel.	40 000	-	0
2120 Futbol Müs.Müş.Bah.El.Gel.	110 000.000	-	0
2520 Diğer Çeş.Gel.	15 532 000	-	0
3110 Devreden Tahakkuk Bak.	15 884 996 000	-	0
2210 Taşınmaz Mal Satış Gel.	869 461 000	209 719 508	24
2244 İş.Mük.Tah.Ol.Amo.İş.Ücr.	2 470 000 000	703 998 890	29
2310 Faizler	1 294 240 000	4 225 423 012	326
2330 Hisse Senedi ve Tahviller	10 000	38 640	386
2233 Gemi Sağlık Cüz. Bed.	6 980 000	30 469 921	437
1320 Gemi Sağlık Resmi	654 000 000	5 379 549 953	823
2430 Alınacak Gecikme Cez.	6 000 000	54 773 976	913
2242 İştirak Gelirleri	1 155 000 000	12 323 813 293	1 067
3120 Devreden Nakit	224 105 000	5 127 421 898	2 288

### 3- GİDER

1998 yılı Katma Bütçesinin başlangıç ödeneği 1.138.095.701.000.000 (birkatrılyon yüzotuzsekiztrilyon doksanbeşmilyar yediyüzbirmilyon) lira, genel ödenek toplamı 1.551.673.565.929.000 (birkatrılyon beşyüzellibirtrilyon altıyüzyetmişüçmilyar beşyüzaltmışbeşmilyon dokuzyüzyırmidokuzbin) lira, gider genel toplamı 1.499.966.492.665.000. (birkatrılyon dörtüzdoksan dokuztrilyon dokuzyüzaltmışaltımilyar dörtüzdoksanikimilyon altıyüzaltmışbeşbin) lira olup, ödenek dışı gideri 743.125.159.000 (yediyüzkırküşmilyar yüzirmibeşmilyon yüzellidokuzbin) lira, iptal edilecek ödeneği 39.587.457.405.000 (otuzdokuztrilyon beşyüzsekseyedimilyar dörtüzüzelliyedimilyon dörtüzbüşbin) liradır. Ödenek dışı gider ve iptal edilecek ödenek sapma oranı % 2,6'dır.

Başlangıç ödeneğine kıyasla giderde sapma oranı % 31,8'dir. Bu 1998 yılı başında yapılan tahmine karşılık % 31,8 fazla gider yapıldığını göstermektedir.

Sapma oranları daireler itibarıyla ek tablolarda gösterilmiştir. Tablolar da; bütçe başlangıç ödenekleri, yıl içinde eklenen ve düşülen ödenek miktarları ve dördüncü sütunda da başlangıç ödeneğine yıl içindeki eklenen ve düşülen ödenek miktarlarının eklenmesiyle bulunan genel ödenek toplamları gösterilmiştir. Ödeneklerin uygulama sonuçları beşinci sütunda gider olarak yer almıştır. Altıncı sütunda kullanılmayıp artan ödenekleri içeren iptal edilecek ödenek, yedinci sütunda ödenekten fazla yapılan giderleri içeren ödenek dışı harcama yer almıştır. İki sütun toplamı ödeneğe kıyasla yıl sonu uygulamasında sapsmaları göstermektedir. Sekizinci sütundaki rakamlar bu sapsmaların ödeneğe kıyasla % olarak miktarlarını ifade etmektedir.

Katma bütçeye dahil dairelerdeki en yüksek sapma oranları, harcama kalemleri itibarıyla aşağıda gösterilmiştir.

100	Personel Giderleri	Gebze Yüksek Teknoloji Enstitüsü	% 10
200	Yolluklar	Sosyal Hizmetler ve Ç.E.K. Genel Müdürlüğü	% 98
300	Hizmet Alımları	Yüksek Öğretim Kurulu	% 86
400	Tüketim Matz.Alımları	Orman Genel Müdürlüğü	% 47
500	Demirbaş Alımları	Hudut ve Sahiller Sağlık Genel Müdürlüğü	% 94
600	Makina Teç. ve T.Aİ.	Hudut ve Sahiller Sağlık Genel Müdürlüğü	% 95
700	Yapı Tesis B.Onarım Gid.	Hud.ve Sah.Sağ.Gn.Md.-Telsiz Gn.Md.	% 100
800	Diğer Ödemeler	Afyon Kocatepe Üniversitesi	% 341
900	Transferler	Telsiz Genel Müdürlüğü	% 70
1000	Özel Ödenek		

Sapmaların nedenlerinden biri yasal olarak ödeneği aranmadan yapılacak giderlere ilişkin ödeneklerin bütçeye yeterince konulmaması bu nedenle ödenek dışı gider yapılmasıdır. Örnek olarak 200 Yolluklarda sürekli görev yolluğu, 300 Hizmet Alımlarında 1050 sayılı Muhasebe-i Umumiye Kanununun 48. Maddesi gereğince yapılacak ödemeler gösterilebilir.

Sapmaların diğer nedeni tasarruf tedbirleri nedeniyle ödenek kullanımının mümkün olmamasıdır. Bunlara örnek olarak 400 Tüketim Malları ve Malzemeleri Alımları, 500 Demirbaş Alımları, 600 Makina Teçhizat ve Taşıtlar Alımları, 900 Transferler harcama kalemleri gösterilebilir.

#### 4- GELİR-GİDER DENGESİ

1998 Yılı Katma Bütçesinde gider tahmini (ödenek), 1.138.095.701.000.000 (birkatryon yüzotuzsekiztrilyon doksanbeşmilyar yediyüzbirmilyon ) lira olarak tespit edilmiştir.

Gelir tahmini ise, 1.138.095.701.000.000.- (birkatryon yüzotuzsekiztrilyon doksanbeşmilyar yediyüzbirmilyon) liradır.

Bu durumda katma bütçeli idareler için, 1998 yılında gideri kadar gelir tahmin edilmiştir.

Gelir ve giderlerin yıl sonundaki gerekleşme durumuna bakıldığında 1.499.966.492.665.000 (birkatrılyon dörtyüzdoksan dokuz trilyon dokuz yüz altmış altı milyar dörtyüzdoksan ikimilyon altı yüz altmış beş bin) liralık gidere karşılık, 1.509.705.598.163.000, (birkatrılyon beş yüz dokuz trilyon yedi yüz beş milyar beş yüz doksan sekiz milyon yüz altmış üç bin) lira tutarında gelir tahsilatı yapıldığı ve sonuçta 1998 yılı Katma Bütçesinin 9.739.105.498.000 (dokuz trilyon yedi yüz otuz dokuz milyar yüz beş milyon dörtyüzdoksan sekiz bin) lira tutarında bütçe fazlası verdiği görülmüştür.

Bu durumda bütçe fazlası % 0.65 oranında oluşmaktadır.

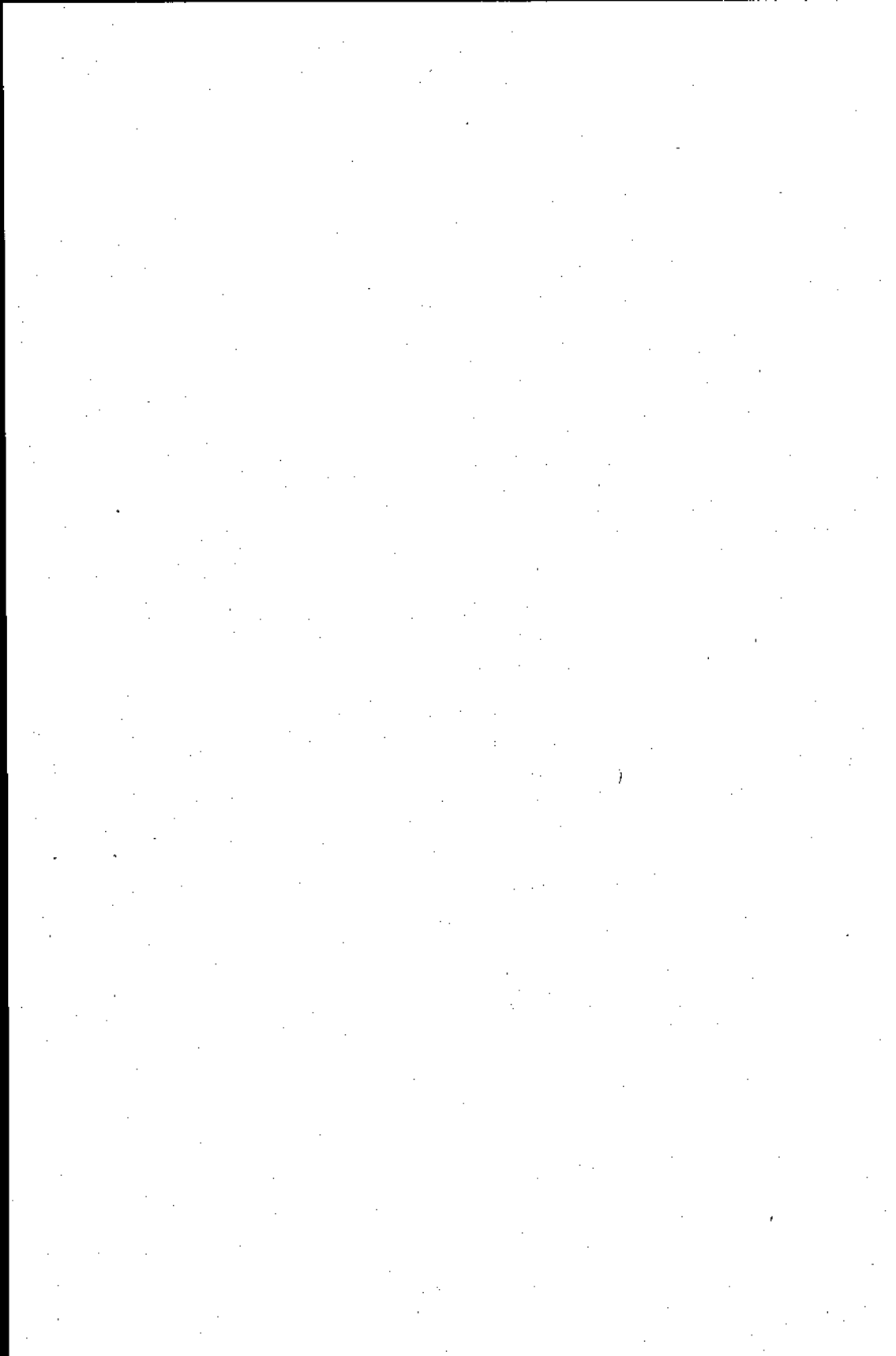

**T.C.  
BAŞBAKANLIK  
KANUNLAR VE KARARLAR  
GENEL MÜDÜRLÜĞÜ**

Sayı : B.02.0.KKG.0.11/101-58/3608

Ankara 30.7.1999

**TÜRKİYE BÜYÜK MİLLET MECLİSİ BAŞKANLIĞINA**

Maliye Bakanlığınca hazırlanan ve Başkanlığınıza arzı Bakanlar Kurulu'nca 26.7.1999 tarihinde kararlaştırılan "1998 Mali Yılı Katma Bütçeli İdareler Kesinhesap Kanun Tasarısı" ile ekli cetveller ilişikte gönderilmiştir.

Gereğini arz ederim.

**Bülent ECEVİT**  
Başbakan

## 1998 MALİ YILI KATMA BÜTÇELİ İDARELER KESİN HESAP KANUN TASARISI GEREKÇESİ

### I- SUNUŞ

Muhasebe-i Umumiye Kanununun 101 inci maddesi uyarınca hazırlanan 1998 Mali Yılı Katma Bütçeli İdareler Kesinhesap Kanun Tasarısı Anayasa' da belirtilen süre içinde Türkiye Büyük Millet Meclisi ve Sayıştay Başkanlığına sunulmuştur.

### II - ÖDENEK DURUMU

Katma Bütçeli İdareler 1998 Mali Yılı Bütçe Kanununa bağlı (A) işaretli cetvelde gösterildiği üzere, İdarelere (1.138.095.701.000.000.-) lira ödenek verilmiş olup, bu tutardan yılı içinde;

- A) a- Aktarmalar ile düşülen ödenek (51.594.332.906.000.-) lira,  
b- Özel Kanunlar gereğince yılı içinde iptal edilen ödenek (200.881.889.000.-) lira olmak üzere toplam (51.795.214.795.000.-) liranın düşülmesi,
- B) a- Muhasebe-i Umumiye Kanununun 48 ve 59 uncu maddesi gereğince eklenen ödenek (22.049.966.384.000.-) lira,  
b- Muhasebe-i Umumiye Kanununun 83 üncü maddesi gereğince eklenen ödenek (3.047.598.489.000.-) lira,  
c- Bütçe Kanununun Maliye Bakanlığına verdiği yetkiye dayanılarak eklenen ödenek (257.182.205.729.000.-) lira,  
d- Aktarmalar ile yılı içinde eklenen ödenek (46.970.638.594.000.-) lira,  
e- Özel Kanunlar gereğince eklenen ödenek (136.122.670.528.000.-) lira olmak üzere, toplam (465.373.079.724.000.-) liranın eklenmesi sonucunda genel ödenek toplamı (1.551.673.565.929.000.-) liraya erişmiş ve ayrıntısı aşağıda gösterilmiştir.

### ÖDENEK ÇİZELGESİ

AÇIKLAMA	CARİ (1)	YATIRIM (2)	TRANSFER (3)	TOPLAM ÖDENEK
Bütçe Kanunu ile Verilen Ödenek	620.620.000.000.000	439.774.700.000.000	57.701.001.000.000	1.138.095.701.000.000
Aktarmalar ile düşülen ödenek (-)	10.972.827.799.000	31.900.535.686.000	8.720.969.421.000	51.594.332.906.000
Özel Kanunlar gereğince yılı içinde ip.ed.ödenek (-)	15.163.000	200.866.726.000	0	200.881.889.000
Kalan ödenek	609.647.157.038.000	427.673.297.588.000	48.980.031.579.000	1.086.300.486.205.000
1050/48 ve 59 uncu mad.gereken eklenen ödenek	1.010.680.000.000	0	21.039.286.384.000	22.049.966.384.000
1050/83 üncü maddesi gereğince eklenen ödenek	45.000.000.000	3.002.598.489.000	0	3.047.598.489.000
Bütçe Kanununun Maliye Bak.ver.yetk.ödenek	127.896.363.314.000	115.475.417.215.000	13.810.425.200.000	257.182.205.729.000
Aktarmalar ile eklenen ödenek	11.643.276.546.000	26.335.244.627.000	8.992.117.421.000	46.970.638.594.000
Özel Kanun gereğince eklenen ödenek	25.961.382.491.000	73.005.357.492.000	37.155.930.545.000	136.122.670.528.000
<b>TOPLAM ÖDENEK</b>	<b>776.203.859.389.000</b>	<b>645.491.915.411.000</b>	<b>129.977.791.129.000</b>	<b>1.551.673.565.929.000</b>



### III - GİDERLER

Yukarıdaki çizelgeye ayrıntıları belirtildiği üzere, yılı içinde (1.551.673.543.929.000.-) lira ödenek (harcamaya yetkisi) verilmiştir. Ayrıntıları ilgili cetvellere belirtildiği üzere yıl içinde, (762.415.361.512.000.-) lira cari, (612.673.621.359.870.-) lira yatırım, (125.472.649.725.000.-) lira sermaye teşkili ve transfer ödenek türlerinden olmak üzere toplam (1.499.566.492.665.000.-) lira gider gerçekleştirilmiştir.

### IV - GELİR DURUMU

Katma Bütçeli İdarelerin gelirlerinin 1993 bütçe yılındaki gelişimi (B) izlenili cetvelde ayrıntılı bir biçimde gösterilmiş, buna ilişkin kısa açıklamalar aşağıda yapılmıştır.

#### A-Gelir Tahminleri ve Tahakkukları

4316 Sayılı Katma Bütçeli İdareler 1993 Mali Yılı Bütçe Kanununa bağlı (B) izlenili cetvellere belirtildiği üzere (533.575.000.000.-) lirası vergi geliri, (23.432.324.000.000.-) lirası vergi dışı normal gelir, (1.114.004.000.000.000.-) lirası da özel gelir ve hazine yardımı olmak üzere toplam (1.138.095.701.000.000.-) lira geliri tahmini yapılmıştır.

Bu tahmine kıyasla;

a) Vergi gelirlerinin yılı tahakkuku (5.387.435.916.000.-) lira,

b) Vergi dışı normal gelirlerin yıl içinde gerçekleştirilen tahakkuk miktarı (45.049.314.218.000.-) liraya, geçen yıldan devreden tahakkuk artışı (1.213.730.678.000.-) liraya, eklenmesi ile tahakkuk toplamı (47.263.044.896.000.-) lira,

c) Özel gelirler ve Hazine yardımının yılı içinde gerçekleştirilen tahakkuk miktarı (1.357.030.331.898.000.-) liraya, geçen yıldan devreden tahakkuk artışı (53.403.535.363.000.-) liraya eklenmesi ile tahakkuk toplamı (1.410.433.867.261.000.-) lira,

d) Özel kurumlar üzerinden sağlanan hizmetlere katılmamak üzere yılı içinde yapılan tahakkuk karşılığı kaydedilen tahakkuk miktarı (120.734.047.621.000.-) lira

olarak gerçekleştirilip, (1.529.201.129.653.000.-) lirası yılı tahakkukları (34.694.265.041.000.-) lirası geçen yıldan devreden tahakkuk olmak üzere tahakkuk toplamı (1.613.075.395.694.000.-) liraya çıkmıştır.

### GELİR TAHAKKUK ÇİZELGESİ

GELİR TÜRÜ	GEÇEN YILDAN DEVREDEN TAHAKKUK	1993 YILI TAHAKKUKU	TOPLAM TAHAKKUK
Vergi Gelirleri	0	5.387.435.916.000	5.387.435.916.000
Vergi Dışı Normal Gelirler	1.213.730.678.000	45.049.314.218.000	47.263.044.896.000
Özel Gelirler ve Hazine Yardımı	23.400.535.353.000	1.357.030.331.898.000	1.460.510.867.261.000
Özel Kurum Gelirleri	0	120.734.047.621.000	120.734.047.621.000
<b>TOPLAM</b>	<b>24.694.265.041.000</b>	<b>1.529.201.129.653.000</b>	<b>1.613.075.395.694.000</b>

**B - Gelir Tahsilatı**

1998 Mali Yılı Bütçe Kanunu ile (1.138.095.701.000.000-) lira olarak tahmin edilen Katma Bütçeli İdareler Gelirlerinin tahsilatı, tasarrufların 2 nci maddesinde belirtildiği ve ayrıntıları (B) işaretiyle cevizde gösterildiği üzere toplam (1.509.705.598.163.000.-) lira olarak gerçekleştirilmiş ve gelir türleri itibarıyla aşağıdaki çizelgede gösterilmiştir.

**GELİR TAHSİLATI ÇİZELGESİ**

GELİRİN TÜRÜ	TAHSİLAT TUTARI
Vergi Gelirleri	5.387.435.916.000
Vergi Dışı Normal Gelirler	44.204.520.344.000
Özel Gelirler ve Hazine Yardımı	1.339.379.594.282.000
Özel Kurum Gelirleri	120.734.047.621.000
<b>TOPLAM</b>	<b>1.509.705.598.163.000</b>

**ERTESİ YILA DEVROLUNAN TAHAKKUK ÇİZELGESİ**

GELİRİN TÜRÜ	1999 YILINA DEVREDEN TAHAKKUK ARTIĞI
Vergi Gelirleri	0
Vergi Dışı Normal Gelirler	3.038.524.552.000
Özel Gelirler ve Hazine Yardımı	101.131.272.979.000
<b>TOPLAM</b>	<b>104.189.797.531.000</b>

**V- BÜTÇE UYGULAMA SONUÇLARI**

**A - Gider Gelir Dengesi**

Tasarrufların 1 inci maddesinde açıklandığı üzere 1998 mali yılında (1.499.966.492.665.000.-) liralık gidere karşılık (1.509.705.598.163.000.-) liralık gelir tahsil edilmiş ve sonuçta 1998 yılı bütçesi (9.739.105.498.000.-) lira gelir fazlası vermiştir.

**B - Ödenek Üstü Harcamalar**

1998 mali yılında zorunlu sebeplerle yapılan ödenek üstü giderleri karşılamak amacıyla 4 üncü maddede yazılı (743.125.159.800.-) liralık tamamlayıcı ödenek verilmesi öngörülmüştür.

### C - Devredilen Ödenekler

Kazınklar uyarınca, ertesi yıllara devredilmesi gereken (12.862.741.018.000.-) liralık ödenğin iptal edilmeyerek devrettirilmesi hükmü tasarrufların 5 inci maddesi ile teklif edilmiştir.

### D - İptal Edilen Ödenekler

1998 mali yılında alınan ödeneklerden kullanılanlar ile ertesi yıla devredilmek üzere saklı tutulmuş dışında kalan (39.587.457.405.000.-) liralık ödenek, tasarrufların 6 ncı maddesinde belirtildiği üzere iptal edilmiş ve ayrıntısı (A) İşaretli cevizde özeti ise aşağıdaki çizelgede gösterilmiştir.

### İPTAL EDİLEN ÖDENEK ÇİZELGESİ

ACIKLAMA	CARİ (1)	YATIRIM (2)	TRANSFER (3)	TOPLAM
Genel Ödenek	776.203.859.389.000	645.491.915.411.000	129.977.791.129.000	1.551.673.565.929.000
Genel Gider	762.415.361.520.000	612.078.681.359.000	125.472.449.786.000	1.499.966.492.665.000
Kalan	13.788.497.869.000	33.413.234.052.000	4.505.341.343.000	51.707.073.264.000
Özel Kazınların Getirdiği 1999 Yılına Devredilen	3.845.917.197.000	8.552.150.754.000	464.673.067.000	12.862.741.018.000
Kalan	9.942.580.672.000	24.861.083.298.000	4.040.668.276.000	38.844.332.246.000
Ödenek Üstü Gider	739.378.554.000	3.627.184.000	119.421.000	743.125.159.000
İptal Edilen Ödenek	10.681.959.226.000	24.864.710.482.000	4.040.787.697.000	39.587.457.405.000

A-CETVELİ  
(Katma Bütçeye Giran Dairelerin Harcamaları)

SIRA NO	DAİRE KODU	KURULUŞUN ADI	HARCAMASI
1	61	TARIM REFORMU GENEL MÜDÜRLÜĞÜ	2.153.243.117
2	59	VAKIFLAR GENEL MÜDÜRLÜĞÜ	12.908.548.843
3	60	GENÇLİK ve SPOR GENEL MÜDÜRLÜĞÜ	23.496.315.700
4	56	KARAYOLLARI GENEL MÜDÜRLÜĞÜ	312.601.903.973
5	57	DEVLET SU İŞLERİ GENEL MÜDÜRLÜĞÜ	368.320.096.145
6	58	HUDUT ve SAHİLLER SAĞLIK GENEL MÜDÜRLÜĞÜ	1.544.935.808
7	53	ORMAN GENEL MÜDÜRLÜĞÜ	25.599.982.902
8	63	KÖY HİZMETLERİ GENEL MÜDÜRLÜĞÜ	226.708.781.102
9	55	PETROL İŞLERİ GENEL MÜDÜRLÜĞÜ	1.848.281.141
10	65	SOSYAL HİZ.VE Ç.E.K.GENEL MÜDÜRLÜĞÜ	26.173.222.117
11	66	TELSİZ GENEL MÜDÜRLÜĞÜ	910.448.602
12	71	YÜKSEK ÖĞRETİM KURULU	1.368.895.378
13	75	ANKARA ÜNİVERSİTESİ	28.328.336.491
14	93	ORTA DOĞU TEKNİK ÜNİVERSİTESİ	15.958.116.119
15	79	HACETTEPE ÜNİVERSİTESİ	28.145.344.180
16	74	GAZİ ÜNİVERSİTESİ	20.984.759.083
17	76	İSTANBUL ÜNİVERSİTESİ	38.523.971.422
18	77	İSTANBUL TEKNİK ÜNİVERSİTESİ	13.542.235.619
19	91	BOĞAZİÇİ ÜNİVERSİTESİ	7.602.412.794
20	95	MARMARA ÜNİVERSİTESİ	14.768.801.751
21	96	YILDIZ TEKNİK ÜNİVERSİTESİ	6.373.357.701
22	97	MİMAR SİNAN ÜNİVERSİTESİ	3.853.349.742
23	78	EGE ÜNİVERSİTESİ	20.335.352.343
24	98	DOKUZ EYLÜL ÜNİVERSİTESİ	17.091.038.202
25	99	TRAKYA ÜNİVERSİTESİ	8.217.477.267
26	85	ULUDAĞ ÜNİVERSİTESİ	12.798.034.776
27	87	ANADOLU ÜNİVERSİTESİ	15.129.590.484
28	86	SİĞİRÇİ ÜNİVERSİTESİ	12.746.733.277
29	94	AKDENİZ ÜNİVERSİTESİ	8.374.056.668
30	92	ERCIYES ÜNİVERSİTESİ	9.249.530.551
31	88	CUMHURİYET ÜNİVERSİTESİ	8.241.154.211
32	80	ÇUKUROVA ÜNİVERSİTESİ	15.574.149.468
33	84	ONDOKUZ MAYIS ÜNİVERSİTESİ	10.473.138.418

**A-CETVELİ**  
(Katma Bütçeye Giren Dalrelerin Harcamaları)

SIRA NO	DAİRE KODU	KURULUŞUN ADI	HARCAMASI
34	90	KARADENİZ TEKNİK ÜNİVERSİTESİ	11.352.792.732
35	89	ATATÜRK ÜNİVERSİTESİ	17.586.080.582
36	82	İNÖNÜ ÜNİVERSİTESİ	7.874.792.609
37	83	FIRAT ÜNİVERSİTESİ	9.824.418.376
38	81	DİCLE ÜNİVERSİTESİ	9.360.727.326
39	73	YÜZÜNCÜ YIL ÜNİVERSİTESİ	8.169.586.182
40	72	GAZİANTEP ÜNİVERSİTESİ	5.321.042.495
41	69	İZMİR YÜKSEK TEKNOLOJİ ENSTİTÜSÜ	2.666.247.694
42	70	GEBZE YÜKSEK TEKNOLOJİ ENSTİTÜSÜ	2.827.401.848
43	101	HARRAN ÜNİVERSİTESİ	4.616.096.631
44	102	SÜLEYMAN DEMİREL ÜNİVERSİTESİ	7.590.800.154
45	103	ADNAN MENDERES ÜNİVERSİTESİ	3.797.204.154
46	104	ZONGULDAK KARAEĞLİMAZ ÜNİVERSİTESİ	4.084.719.035
47	105	MERSİN ÜNİVERSİTESİ	4.393.009.353
48	106	PAMUKKALE ÜNİVERSİTESİ	6.247.632.406
49	107	BALIKESİR ÜNİVERSİTESİ	3.689.804.491
50	108	KOCAELİ ÜNİVERSİTESİ	6.858.440.095
51	109	SAKARYA ÜNİVERSİTESİ	3.965.258.555
52	110	CELAL BAYAR ÜNİVERSİTESİ	5.445.258.325
53	111	ABANT İZZET BAYSAL ÜNİVERSİTESİ	4.571.941.695
54	112	MUSTAFA KEMAL ÜNİVERSİTESİ	3.586.040.821
55	113	AFYON KOCATEPE ÜNİVERSİTESİ	4.025.222.148
56	114	KAFKAS ÜNİVERSİTESİ	2.715.285.282
57	115	ÇANAKKALE ONSEKİZ MART ÜNİVERSİTESİ	3.367.213.119
58	116	NİĞDE ÜNİVERSİTESİ	4.452.239.718
59	117	DUMLUPINAR ÜNİVERSİTESİ	4.178.509.910
60	118	GAZİOSMANPAŞA ÜNİVERSİTESİ	3.758.937.728
61	119	MUĞLA ÜNİVERSİTESİ	3.870.246.110
62	120	KAHRAMANMARAŞ SÜTÇÜ İMAM ÜNİVERSİTESİ	4.543.219.696
63	121	KIRIKKALE ÜNİVERSİTESİ	3.718.740.104
64	122	OSMANGAZİ ÜNİVERSİTESİ	7.786.997.638
65	68	GALATASARAY ÜNİVERSİTESİ	1.874.920.638
		<b>TOPLAM</b>	<b>1.499.966.492.665</b>

**Plan ve Bütçe Komisyonu Raporu**

**Türkiye Büyük Millet Meclisi**  
**Plan ve Bütçe Komisyonu**  
**Esas No: 1/510-3/363**  
**Karar No: 69**

**30 /11/1999**

**TÜRKİYE BÜYÜK MİLLET MECLİSİ BAŞKANLIĞINA**

Maliye Bakanlığınca hazırlanan ve Bakanlar Kurulunca 30.07.1999 tarihinde Türkiye Büyük Millet Meclisi Başkanlığına sunulan ve Başkanlıkça 03.08.1999 tarihinde Komisyonumuza havale edilen "1998 Mali Yılı Katma Bütçeli İdareler Kesinhesap Kanun Tasarısı" ile, Anayasanın 164 üncü maddesi gereğince Sayıştay Başkanlığınca hazırlanan ve 12.10.1999 tarihinde Türkiye Büyük Millet Meclisi Başkanlığına sunulan ve Başkanlıkça 18.10.1999 tarihinde Komisyonumuza havale edilen aynı yıla ait "Genel Uygunluk Bildirimi"ne ilişkin müzakerelere Komisyonumuzun 03.11.1999 tarih ve 7 nci birleşimde Maliye Bakanı'nın Bütçe ve Kesinhesap Kanunu Tasarılarını Komisyona sunuşu ile başlanılmış ve Komisyonumuza havale edilen 1998 Mali Yılı Katma Bütçeli İdareler Kesinhesap Kanun Tasarısı; Komisyonumuzda 03.11.1999 - 26.11.1999 tarihleri arasında yapılan birleşimlerde Maliye Bakanlığı, Sayıştay Başkanlığı ve ilgili kuruluşların temsilcilerinin de katılmalarıyla görüşülmüştür.

1998 Mali Yılı Katma Bütçeli İdareler Kesinhesap Kanunu Tasarısı ile:

- Katma Bütçeli İdarelere 1998 mali yılı bütçe kanunu ile toplam (1.138.095.701.000.000) liralık ödenek verildiği, bu tutarın yılı içinde yapılan çeşitli yasal değişikliklerle toplam (1.551.673.565.929.000) liraya ulaştığı.

Yılı içinde toplam (1.551.673.565.929.000) liraya ulaşan ödenek yetkisine karşılık; yılı içinde toplam;

(762.415.361520.000) lirası cari. (612.079.681.359.000) lirası yatırım. (125.472.449.786.000) lirası da sermaye teşkili ve transfer ödenek türlerinden olmak üzere, toplam (1.499.966.492.665.000) liralık giderin gerçekleştiği,

- 1998 mali yılında Katma Bütçeli idarelerin gelirleri toplamının (1.138.095.701.000.000) lira olarak tahmin edilmesine karşılık, yılı tahsilatının, (5.387.435.916.000) lirası vergi gelirlerinden, (44.204.520.344.000) lirası vergi dışı normal gelirlerden, (1.339.379.594.282.000) lirası özel gelirler ve hazine yardımından, (120734.047.621.000) lirası da özel kanun gelirlerinden olmak üzere toplam (1.509.705.598.163.000) lira olarak gerçekleştiği,

- Giderler ile gelirler arasındaki farkı oluşturan (9.739.105.498.000) liranın gelir fazlası oluşturduğu,

- Zorunlu sebeplerle yapılan ödenek üstü giderleri karşılamak üzere toplam (743.125.159.000) liralık ödeneğin tamamlayıcı ödenek olarak verilmesinin öngörüldüğü,

- 1998 yılı içinde harcanamayan ve özel kanunlarla devrine izin verilen toplam (12.862.741.018.000) liralık ödeneğin iptal edilmeyerek ertesi yıla ödenek kaydedilmek üzere devredilmesinin öngörüldüğü,

- Yılı içerisinde kullanılanlar ile ertesi yıla devredilmek üzere saklı tutulanlar dışında kalan toplam (39.587.457.405.000) liralık ödeneğin iptal edildiği,

hususlarına yer verildiği görülmüştür.

Sayıştay Başkanlığınca hazırlanan "Katma Bütçeli İdarelerin 1998 Bütçe Yılı Kesinhesap Kanun Tasarısına ilişkin Genel Uygunluk Bildirimi", rapor ve ekli cetvellerinde ise:

- Tarım Reformu Genel Müdürlüğü, Vakıflar genel Müdürlüğü, Karayolları Genel Müdürlüğü, Devlet Su İşleri Genel Müdürlüğü, Orman Genel Müdürlüğü, Köy Hizmetleri Genel Müdürlüğü, Sosyal Hizmetler ve Çocuk Esirgeme Kurumu Genel Müdürlüğü, Mimar Sinan Üniversitesi, Dokuz Eylül Üniversitesi, Trakya Üniversitesi, Ondokuz Mayıs Üniversitesi, Yüzüncü Yıl Üniversitesi, Gaziantep

Üniversitesi, Harran Üniversitesi, Kocaeli Üniversitesi, Sakarya Üniversitesi, Celal Bayar Üniversitesi, Mustafa Kemal Üniversitesi, Afyon Kocatepe Üniversitesi, Gaziosmanpaşa Üniversitesi, Muğla Üniversitesi, Kahramanmaraş Sütçü İmam Üniversitesi ve Galatasaray Üniversitesi'nin ekli gider cetvellerinde gösterildiği üzere Toplam (743.125.159.000.-) lira ödenek dışı gider kaydedildiği, bu tutardan (117.809.403.000.-) liralık kısmının yasalara göre ödenek aranmaksızın yapılacak giderlere, (371.251.553.000.-) liralık kısmının ise personel giderlerine ait olduğundan bunlar için tamamlayıcı ödenek verilmesinin uygun olacağı, 1050 Sayılı Muhasebe-i Umumiye Kanununun 81 inci maddesi uyarınca saymanların sorumluluğunda bulunan; kalan (254.064.203.000.-) liralık ödenek dışı harcama için ise, tamamlayıcı ödenek verilip, verilmemesinin Yüce Meclisin takdirinde olduğu,

- 1050 sayılı Muhasebe-i Umumiye Kanunu'nun 104 ve 118 inci maddeleri uyarınca, Hudut ve Sahiller Sağlık Genel Müdürlüğü'ne ait bir kısım gelir kalemlerinde tahminle tahsilat arasındaki fark sebeplerinin açıklanmaması nedeniyle gelir izahnamesinin yetersiz bulunduğu,

- Tarım Reformu Genel Müdürlüğü, Vakıflar Genel Müdürlüğü, Devlet Su İşleri Genel Müdürlüğü, Orman Genel Müdürlüğü, Köy Hizmetleri Genel Müdürlüğü, Petrol İşleri Genel Müdürlüğü, Sosyal Hizmetler ve Çocuk Esirgeme Kurumu Genel Müdürlüğü, Yükseköğretim Kurulu, Hacettepe Üniversitesi, Gazi Üniversitesi, Yıldız Teknik Üniversitesi, Mimar Sinan Üniversitesi, Dokuz Eylül Üniversitesi, Trakya Üniversitesi, Uludağ Üniversitesi, Anadolu Üniversitesi, Selçuk Üniversitesi, Akdeniz Üniversitesi, Erciyes Üniversitesi, Cumhuriyet Üniversitesi, Çukurova Üniversitesi, Ondokuz Mayıs Üniversitesi, Atatürk Üniversitesi, İnönü Üniversitesi, Fırat Üniversitesi, Yüzüncü Yıl Üniversitesi, Gaziantep Üniversitesi, İzmir Yüksek Teknoloji Enstitüsü, Gebze Yüksek Teknoloji Enstitüsü, Harran Üniversitesi, Mersin Üniversitesi, Pamukkale Üniversitesi, Balıkesir Üniversitesi, Mustafa Kemal Üniversitesi, Çanakkale Onsekiz Mart



Üniversitesi, Niğde Üniversitesi, Muğla Üniversitesi, Kırıkkale Üniversitesi, Osmangazi Üniversitesi ve Galatasaray Üniversitesi'nin bütçe hizmet gerekçelerinin faaliyet-proje düzeyinde düzenlenmemesi ve fiziki hedeflere bu gerekçelerde yer verilmemesi nedeniyle gider izahnamelerinin yetersiz bulunduğu.

- 2231, 2232, 2233 ve 2243 gelir kalemlerinin 1998 Mali Yılı Katma Bütçeli İdareler Kesinhesabına ekli Gelir Kesinhesap (B) cetvelinde yazılı olan bütçe tahmin rakamı ile Katma Bütçeli İdareler 1998 Mali Yılı Bütçe Kanunu'na bağlı dairelere ait (B) cetvellerindeki tahmin rakamları toplamı arasında (+1.000.000.-), (-1.000.000.-), (+5.000.000.-), (-5.000.000.-) fark bulunduğu ve bu gelir maddelerindeki farkların ait oldukları gelir kesimi toplamalarını da etkilediği fakat sözkonusu farkların gelir genel toplamını etkilememekle birlikte gelir cetvelinin buna göre düzeltilmesi gerektiği.

- Vakıflar Genel Müdürlüğü'nün Kesinhesap Kanun Tasarısına ekli cetvellerin incelenmesi sonucunda; Mazbut Akar ve Toprak Satış Bedeli Sarfiyatı Hesabının (Özel 100) 1997 yılından 1998 yılına devri Kesinhesap Kanun Tasarısında 311.549.213.000 lira olduğu halde, Sayıştayca tutulan ödenek kayıtlarında 450.000.000 lira farkla 311.099.213.000 lira olarak, Mülhak Akar ve Toprak Satış Bedeli Sarfiyatı Hesabının (Özel 101) 1997 yılından 1998 yılına devri Kesinhesap Kanun Tasarısında 479.702.300.000 lira olduğu halde, Sayıştayca tutulan ödenek kayıtlarında 660.859.000 lira farkla 480.363.159.000 lira olarak, Mazbut Hayrat Satış Bedeli Sarfiyatı Hesabının (Özel 200) 1997 yılından 1998 yılına devri Kesinhesap Kanun Tasarısında 10.608.402.000 lira olduğu halde, Sayıştayca tutulan ödenek kayıtlarında 7.360.000 lira farkla 10.601.042.000 lira olarak, Mülhak Hayrat Satış Bedeli Sarfiyatı Hesabının (Özel 201) 1997 yılından 1998 yılına devri Kesinhesap Kanun Tasarısında 3.668.787.000 lira olduğu halde, Sayıştayca tutulan ödenek kayıtlarında 9.000.000 lira farkla 3.677.787.000 lira, yazılı

olduğu.

Konu ile ilgili olarak Vakıflar Genel Müdürlüğü Bütçe Dairesi Başkanlığı'na ve Maliye Bakanlığı Muhasebat Genel Müdürlüğü'ne fark nedenleri sorulmuş, verilen cevapta 1997 yılından 1998 yılına devreden tutarlardaki farklılıkların 1999 yılı ödenek kayıtlarında dikkate alınarak düzeltileceği,

- Sosyal Hizmetler ve Çocuk Esirgeme Kurumu Genel Müdürlüğü Kesinhesap Kanun Tasarısına ekli Gider (A) Cetveli ile saymanlık yönetim dönemi hesabı cetvelleri arasında; 101 02 1 001 800 tertibinde 9.000.000.-, 101 02 1 001 810 tertibinde 9.000.000.-, 101 02 1 083 800 tertibinde 9.000.000.-, 101 02 1 083 810 tertibinde 9.000.000.- liralık farklar belirlenmiş olup, sözkonusu farklar Kahramanmaraş Sosyal Hizmetler ve Çocuk Esirgeme Kurumu İl Müdürlüğü hesaplarından kaynaklandığı ve gider genel toplamını etkilememekle birlikte gider cetvelinin buna göre düzeltilmesi gerektiği,

- Marmara Üniversitesi 1998 yılı Kesinhesap Kanun Tasarısına ekli Gelir Kesinhesap (B) cetvelinde, alt gelir kalemleri, "2510-Sartname Gelirleri"ne 40.000.000 lira ve "2550-Diğer Çeşitli Gelirler"e 75.035.834.000 lira tahakkuk ve tahsilat rakamları yazıldığı, buna göre "2500-Çeşitli Gelirler" bölümüne toplam 75.075.834.000 lira tahakkuk ve tahsilat rakamları yazılması gerekirken 75.035.834.000 lira farkla 40.000.000 lira yazıldığı tespit edilmiş olup, sözkonusu farkın gelir genel toplamını etkilememekle birlikte gelir cetvelinin buna göre düzeltilmesi gerektiği,

- İnönü Üniversitesi 1998 yılı Kesinhesap Kanun Tasarısına ekli Gider Kesinhesap (A) cetvelinin toplam sayfasında "990-Özel Ödeneklere ilişkin Hizmetlerin Yürütülmesi" programının Yılı İçerisinde Eklenen ve Düşülen Ödenek bölümünün, Bütçe Kanunu ve Diğer Kanunlarla Verilen Yetkiyle Maliye Bakanlığınca Eklenen sütununda 443.818.239.000 lira, İptal Edilecek Ödenek sütununda ise 54.340.976.000 lira yazılı olduğu halde, sözkonusu sütunların genel toplamına dahil edilmeyen bu rakamların, ilgili

proğramın harcama kalemi bazında ayrıntılı ödenek ve giderlerin gösterildiği bölümde de yazılı olmadığı tespit edilmiş olup sözkonusu farklar ödenek ve gider genel toplamını etkilememekle birlikte Gider Cetvelinin buna göre düzeltilmesi gerektiği,

- İzmir Yüksek Teknoloji Enstitüsü 1998 mali yılı bütçesinin (A) cetvelinde 101 02 2 002 faaliyet kalemine 218.200.000.000 lira ödenek tahsis edildiği kayıtlı ve buna göre ödenek genel toplamının doğru olduğu, ancak bu faaliyetin tek harcama kalemi 600 harcama kalemine 200.000.000 lira noksanı ile 218.000.000.000 lira yazıldığı, bu durumda ise faaliyet ile harcama kalemi ödenek kayıtları arasında fark olduğu belirlenmiş olup, sözkonusu fark ödenek ve gider genel toplamını etkilemediği fakat Gider Cetvelinin buna göre düzeltilmesi gerektiği,

- Katma Bütçeli İdareler 1998 Mali Yılı Bütçe Kanunu'nun Zonguldak Karaelmas Üniversitesi'ne (B) Gelir cetvelinde "1300-Harçlar ve Resimler" olarak yazılı olan gelir bölümünün, dairesi Kesinhesap Kanun Tasarısına ekli Gelir Kesinhesap (B) cetvelinde "1400-Harçlar ve Resimler" olarak yazıldığı tespit edilmiş olup, sözkonusu farkın gelir genel toplamını etkilememekle birlikte Gelir cetvelinin buna göre düzeltilmesi gerektiği,

- 1998 yılı Bütçesinin Mersin Üniversitesi'ne ait (B) Gelir cetvelinde, "2500-Çeşitli Gelirler" gelir bölümünde herhangi bir alt gelir kesimine yer verilmediği halde, dairesi Kesinhesap Kanun Tasarısına ekli Gelir Kesinhesap (B) cetvelinde "2500-Çeşitli Gelirler" gelir bölümü altında "2550-Diğer Çeşitli Gelirler" gelir kesiminin yazılı olduğu tespit edilmiş olup, sözkonusu farkın gelir genel toplamını etkilemediği, fakat gelir cetvelinin buna göre düzeltilmesi gerektiği,

- 1998 yılı Bütçesinin Celal Bayar Üniversitesi'ne ait (B) Gelir cetvelinde, "2310-Faizler" gelir kesimi tahmini 1.500.000.000 lira, "3200-Hazine Yardımı ve Devlet Katkısı" gelir bölümü tahmini 4.120.000.000.000 lira olarak yazıldığı

halde. dairesi Kesinhesap Kanun Tasarısına ekli Gelir Kesinhesap (B) cetvelinde "2310-Faizler" gelir kesimi tahmini 1.510.000.000 lira ve "3200-Hazine Yardımı ve Devlet Katkısı" gelir bölümü tahmini 4.120.010.000.000 lira olarak yazıldığı tespit edilmiş olup sözkonusu farkların gelir genel toplamını etkilemediği fakat gelir cetvelinin buna göre düzeltilmesi gerektiği,

- Mustafa Kemal Üniversitesi Kesinhesap Kanun Tasarısına ekli Gelir Kesinhesap (B) cetvelinde. "6100-Yüksek Öğretim Kurumlarının Cari Hizmet Maliyetlerine Öğrenci Katkısı" gelir bölümüne ait tahakkuk ve tahsilat rakamlarının kaydırılarak "3220-Yüksek Öğretim Kurumlarının Cari Hizmet Maliyetlerine Devlet Katkısı" gelir kesimine yazıldığı tespit edilmiş olup, sözkonusu farkın gelir genel toplamını etkilemediği, fakat gelir cetvelinin buna göre düzeltilmesi gerektiği,

belirtilmiştir.

Komisyonumuzda yapılan müzakerelerde:

Vakıflar Genel Müdürlüğü, Sosyal Hizmetler ve Çocuk Esirgeme Kurumu Genel Müdürlüğü, Marmara Üniversitesi, İnönü Üniversitesi, İzmir Yüksek Teknoloji Enstitüsü, Zonguldak Karaelmas Üniversitesi, Mersin Üniversitesi, Celal Bayar Üniversitesi, Mustafa Kemal Üniversitesi Kesinhesap Kanun Tasarısına ekli Gider (A) ve Gelir (B) cetvellerinde saptanan fakat, gider ve gelir genel toplamını etkilemeyen farklar müzakere edilmiş, söz konusu kurumların cetvellerinin Genel Uygunluk Bildiriminde yer alan hususlar çerçevesinde düzeltilmeleri, diğer kurumların gelir ve gider cetvellerinin ise aynen kabul edilmeleri kararlaştırılmıştır.

Genel Uygunluk Bildiriminde yer alan hususlar çerçevesinde yapılan müzakereler ve genel dengeyi etkilemeyen değişiklikler sonucunda:

Tasarının; 1, 2, 3, 4, 5, 6 ncı maddeleri ile yürürlük ve yürütmeyi düzenleyen 7 ve 8 inci maddeleri aynen,

kabul edilmiştir.

Genel Kurulun onayına sunulmak üzere Yüksek Başkanlığa saygı ile arz olunur.

Başkan  
Metin Şahin  
Antalya

Başkanvekili  
Mehmet Hanifi Tiryaki  
Gaziantep

Sözcü  
Nihat Gökbulut  
Kırıkkale

Kâtip  
*C. Tufan Yazıcıoğlu*  
Bartın  
Üye  
*Masum Türker*  
İstanbul  
Üye  
*Ş. Ramis Savaş*  
Sakarya  
Üye  
*Abdülkadir Akcan*  
Afyon  
Üye  
*Hakkı Duran*  
Çankırı  
Üye  
*Ali Gebeş*  
Konya  
Üye  
*Zeki Ergezen*  
Bitlis  
Üye  
*Ali Coşkun*  
İstanbul  
Üye  
*Cevat Aylhan*  
Sakarya  
Üye  
*Yılmaz Karakoyunlu*  
İstanbul  
Üye  
*Oğuz Tezmen*  
Bursa  
Üye  
*Mehmet Ali Yavuz*  
Konya

Üye  
*Gaffar Yakın*  
Afyon  
Üye  
*Hasan Metin*  
İzmir  
Üye  
*Tarık Cengiz*  
Samsun  
Üye  
*Ali Uzunırmak*  
Aydın  
Üye  
*Mücahit Himoğlu*  
Erzurum  
Üye  
*Lütfi Ceylan*  
Tokat  
Üye  
*M. Altan Karapaşaoğlu*  
Bursa  
Üye  
*Zeki Ünal*  
Karaman  
Üye  
*Ali Er*  
İçel  
Üye  
*Nesrin Nas*  
İstanbul  
Üye  
*Ramazan Gül*  
Isparta  
Üye  
*Veysi Şahin*  
Mardin  
Üye  
*Bekir Gündoğan*  
Tunceli

Üye  
*Hikmet Uluğbay*  
Ankara  
Üye  
*Necdet Tekin*  
Kırklareli  
Üye  
*Hasan Özgöbek*  
Uşak  
Üye  
*Süleyman Coşkuner*  
Burdur  
Üye  
*İlhami Yılmaz*  
Karabük  
Üye  
*Sait Açıba*  
Aydın  
Üye  
*Aslan Polat*  
Erzurum  
Üye  
*Ahmet Derin*  
Kütahya  
Üye  
*Aydın Ayaydın*  
İstanbul  
Üye  
*Süleyman Çelebi*  
Mardin  
Üye  
*Celal Adan*  
İstanbul  
Üye  
*Kemal Kabataş*  
Samsun

## HÜKÜMETİN TEKLİF ETTİĞİ METİN

### 1998 MALİ YILI KATMA BÜTÇELİ İDARELER KESİN HESAP KANUN TASARISI

#### Gider Bütçesi

MADDE 1. – Katma bütçeli idarelerin 1998 Mali Yılı giderleri, bağlı (A) işaretili cetvelde gösterildiği üzere, (1 499 966 492 665 000) lira olarak gerçekleşmiştir.

#### Gelir Bütçesi

MADDE 2. – Katma bütçeli idarelerin gelirleri, bağlı (B) işaretili cetvelde gösterildiği üzere, (1 509 705 598 163 000) lira olarak gerçekleşmiştir.

#### Denge

MADDE 3. – Birinci maddede yazılı giderler ile ikinci maddede yazılı gelirler arasında (9 739 105 498 000) liralık gelir fazlası meydana gelmiştir.

#### Tamamlayıcı Ödenek

MADDE 4. – Bağlı (A) işaretili cetvelin ilgili sütununda kayıtlı (743 125 159 000) liralık ödenek üstüli gideri karşılamak üzere, aynı tutarda tamamlayıcı ödenek kabul edilmiştir.

#### Devredilen Ödenek

MADDE 5. – 1998 mali yılı içinde harcanmayan ve özel kanunlarla devrine izin verilen (12 862 741 018 000) liralık özel ödenek, ertesi yıla ödenek kaydedilmek üzere devredilmiştir.

#### İptal Edilen Ödenek

MADDE 6. – Bağlı (A) işaretili cetvelin ilgili sütununda kayıtlı bulunan ve yılı içinde kullanılan ve devredilenler dışında kalan (39 587 457 405 000) liralık ödenek iptal edilmiştir.

#### Yürürlük

MADDE 7. – Bu Kanun yayımı tarihinde yürürlüğe girer.

## PLAN VE BÜTÇE KOMİSYONUNUN KABUL ETTİĞİ METİN

### 1998 MALİ YILI KATMA BÜTÇELİ İDARELER KESİN HESAP KANUN TASARISI

#### Gider Bütçesi

MADDE 1. – Tasarının 1 inci maddesi aynen kabul edilmiştir.

#### Gelir Bütçesi

MADDE 2. – Tasarının 2 nci maddesi aynen kabul edilmiştir.

#### Denge

MADDE 3. – Tasarının 3 üncü maddesi aynen kabul edilmiştir.

#### Tamamlayıcı Ödenek

MADDE 4. – Tasarının 4 üncü maddesi aynen kabul edilmiştir.

#### Devredilen Ödenek

MADDE 5. – Tasarının 5 inci maddesi aynen kabul edilmiştir.

#### İptal Edilen Ödenek

MADDE 6. – Tasarının 6 ncı maddesi aynen kabul edilmiştir.

#### Yürürlük

MADDE 7. – Tasarının 7 nci maddesi aynen kabul edilmiştir.

(Hükümetin Teklif Ettiği Metin)

(Plan ve Bütçe Komisyonunun  
Kabul Ettiği Metin)

**Yürütme**

MADDE 8. — Bu Kanun hükümlerini  
Bakanlar Kurulu yürütür.

**Yürütme**

MADDE 8. — Tasarımın 8 inci maddesi ay-  
nen kabul edilmiştir.

<i>Bülent Ecevit</i> Başbakan		
Devlet Bak. ve Başb. Yrd. <i>D. Bahçeli</i>	Devlet Bak. ve Başb. Yrd. <i>H. H. Özkan</i>	En. ve Tab. Kay. Ba. ve Başb. Yrd. <i>M. C. Erstimer</i>
Devlet Bakanı <i>R. Önal</i>	Devlet Bakanı <i>Prof. Dr. T. Toskay</i>	Devlet Bakanı <i>M. Keçeciler</i>
Devlet Bakanı <i>Prof. Dr. Ş. S. Gürel</i>	Devlet Bakanı <i>S. Somuncuoğlu</i>	Devlet Bakanı <i>Y. Yalova</i>
Devlet Bakanı <i>A. Yılmaz</i>	Devlet Bakanı <i>Prof. Dr. R. Mirzaoğlu</i>	Devlet Bakanı <i>R. K. Yücelen</i>
Devlet Bakanı <i>H. Gemici</i>	Devlet Bakanı <i>Prof. Dr. Ş. Üşenmez</i>	Devlet Bakanı <i>E. S. Gaydalı</i>
Devlet Bakanı <i>F. Ünlü</i>	Devlet Bakanı V. <i>R. Mirzaoğlu</i>	Devlet Bakanı <i>M. A. İrtemçelik</i>
Adalet Bakanı <i>Prof. Dr. H. S. Türk</i>	Millî Savunma Bakanı <i>S. Çakmaköğlu</i>	İçişleri Bakanı <i>S. Tantan</i>
Dışişleri Bakanı <i>İ. Cem</i>	Maliye Bakanı <i>S. Oral</i>	Millî Eğitim Bakanı <i>M. Bostancıoğlu</i>
Bayındırlık ve İskân Bakanı <i>K. Aydın</i>	Sağlık Bakanı <i>Doç. Dr. O. Durmuş</i>	Ulaştırma Bakanı <i>Prof. Dr. E. Öksüz</i>
Tarım ve Köyişleri Bakanı <i>Prof. Dr. H. Y. Gökalp</i>	Çalışma ve Sos. Güv. Bakanı <i>Y. Okuyan</i>	Sanayi ve Ticaret Bakanı <i>A. K. Tanrikulu</i>
Kültür Bakanı <i>M. İ. Talay</i>	Turizm Bakanı <i>E. Muncu</i>	Orman Bakanı <i>Prof. Dr. N. Çağan</i>
	Çevre Bakanı <i>F. AYTEKİN</i>	

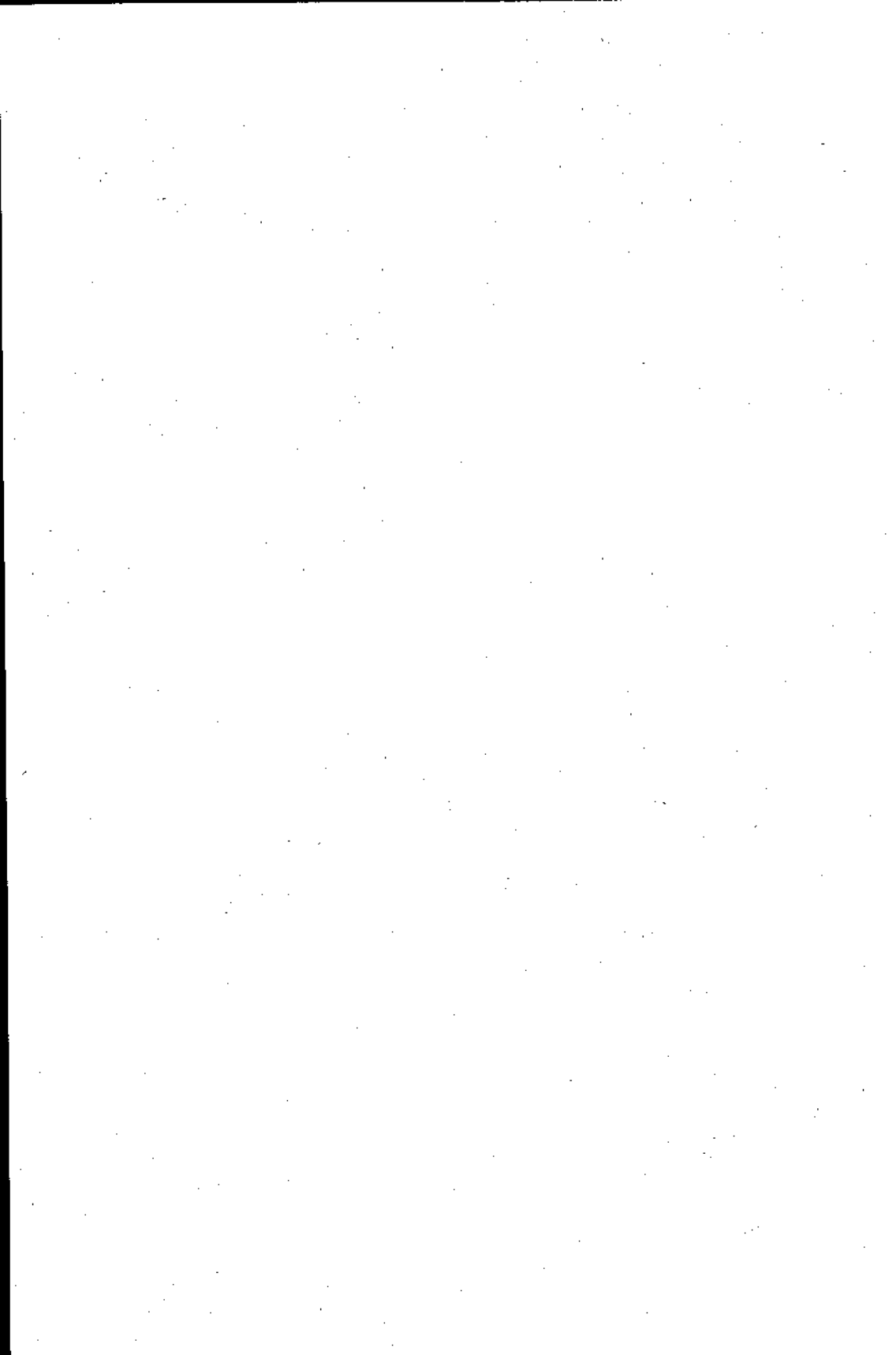



**T.B.M.M.**

**(S.Sayısı: 210)**

**“1998 MALİ YILI KATMA BÜTÇELİ  
İDARELER  
KESİN HESAP KANUNU TASARISI” NİN  
PLAN VE BÜTÇE KOMİSYONUNCA  
KABUL EDİLEN  
METNİNE EK Lİ CETVELLER**

## 1998 YILI KATMA BÜTÇE (A) CETVELİ

(BİN TL)

AÇIKLAMA	GENEL ÖDENEK TOPLAMI	TOPLAM HARCAMA	İPTAL EDİLEN ÖDENEK	ÖDENEK DIŞI HARCAMA	1050 S.K. 55. MAD VE ÖZEL KANUNLAR GER. ERTESİ YILA DEVREDEN ÖDENEK	1050 S.K. 53. MAD. VE DIŞ PROJE KREDİLERİNDEN ERTESİ YILA DEVREDEN
TARIM REFORMU GENEL MÜDÜRLÜĞÜ	2 349 250 000	2 153 243 117	196 601 506	594 623		
VAKIFLAR GENEL MÜDÜRLÜĞÜ	16 116 565 375	12 908 548 043	3 151 302 494	46 041 948	102 756 786	
GENÇLİK VE SPOR GENEL MÜDÜRLÜĞÜ	24 347 439 020	23 496 315 700	191 080 657		660 042 763	17 500 000
KARAYOLLARI GENEL MÜDÜRLÜĞÜ	318 004 002 828	312 601 903 973	4 710 478 732	254 243 672	945 563 793	1 518 036 587
DEVLET SU İŞLERİ GENEL MÜDÜRLÜĞÜ	379 053 077 958	358 220 096 145	9 696 918 298	28 861 341	1 164 924 856	62 480 102
HUDUT VE SAHİLLER SAĞLIK GENEL MÜDÜRLÜĞÜ	4 350 499 000	1 544 935 808	145 592 150		2 659 971 042	
ORMAN GENEL MÜDÜRLÜĞÜ	26 587 484 000	25 599 982 902	1 003 248 802	15 747 704		
KÖY HİZMETLERİ GENEL MÜDÜRLÜĞÜ	231 155 295 002	226 708 781 102	3 550 058 997	30 711 418	887 166 321	198 642 132
PETROL İŞLERİ GENEL MÜDÜRLÜĞÜ	2 854 286 392	1 848 281 141	1 016 005 251			
SOSYAL HİZMETLER VE ÇOCUK ESIRGEME KURUMU GENEL MÜDÜRLÜĞÜ	27 238 155 877	26 173 222 117	613 965 636	84 307 243	535 275 367	
TELSİZ GENEL MÜDÜRLÜĞÜ	3 748 649 054	910 448 602	313 644 645		2 524 555 817	
YÜKSEK ÖĞRETİM KURULU	2 780 278 002	1 368 895 378	1 411 382 624			593 492
ANKARA ÜNİVERSİTESİ	28 587 808 390	28 328 336 491	254 749 835		4 722 064	
ORTA DOĞU TEKNİK ÜNİVERSİTESİ	16 408 924 009	15 958 116 119	403 448 674		47 359 216	25 408 400
HACETTEPE ÜNİVERSİTESİ	28 750 751 256	28 145 344 180	565 916 947		39 490 129	159 441 797
GAZİ ÜNİVERSİTESİ	22 017 646 009	20 984 759 083	771 269 219		261 617 707	1 098 288

## 1998 YILI KATMA BÜTÇE (A) CETVELİ

( BİN TL )

AÇIKLAMA	GENEL ÖDENEK TOPLAMI	TOPLAM HARCAMA	İPTAL EDİLEN ÖDENEK	ÖDENEK DIŞI HARCAMA	1050 S.K. 55. MAD VE ÖZEL KANUNLAR GER. ERTESİ YILA DEVREDEN ÖDENEK	1050 S.K. 83. MAD. VE DIŞ PROJE KREDİLERİNDEN ERTESİ YILA DEVREDEN
İSTANBUL ÜNİVERSİTESİ	39 531 889 621	38 523 971 422	627 525 468		380 392 731	
İSTANBUL TEKNİK ÜNİVERSİTESİ	13 916 807 510	13 542 235 619	363 485 855		11 086 036	95 000 000
BOĞAZİÇİ ÜNİVERSİTESİ	7 940 369 424	7 602 412 194	337 957 230			
MARMARA ÜNİVERSİTESİ	15 056 212 560	14 768 801 751	101 651 467		185 759 342	
YILDIZ TEKNİK ÜNİVERSİTESİ	6 588 695 223	6 373 357 701	137 289 158		68 048 364	69 546 000
MİMAR SİNAN ÜNİVERSİTESİ	3 885 186 686	3 853 349 742	35 511 344	9 272 941	5 608 741	
EGE ÜNİVERSİTESİ	21 112 609 347	20 335 352 343	752 787 365		24 468 639	
DOKUZ EYLÜL ÜNİVERSİTESİ	17 609 306 652	17 091 036 202	480 870 248	1 196 759	38 595 161	241 562 407
TRAKYA ÜNİVERSİTESİ	8 443 427 926	8 217 477 267	241 027 163	38 699 657	23 523 163	
ULUDAĞ ÜNİVERSİTESİ	13 303 271 358	12 798 034 776	284 403 867		220 832 716	180 402 000
ANADOLU ÜNİVERSİTESİ	15 755 389 714	15 128 590 484	564 364 207		61 434 023	5 647 727
SELÇUK ÜNİVERSİTESİ	12 890 884 101	12 746 733 277	131 449 490		12 701 334	
AKDENİZ ÜNİVERSİTESİ	8 702 463 034	8 374 056 668	315 405 982		13 000 384	
ERCIYES ÜNİVERSİTESİ	10 323 423 308	9 249 630 551	937 966 113		135 926 644	834 058 256
CUMHURİYET ÜNİVERSİTESİ	8 507 132 503	8 241 154 211	156 075 138		109 903 154	
ÇUKUROVA ÜNİVERSİTESİ	15 826 411 222	15 574 149 468	138 064 113		114 197 541	

## 1998 YILI KATMA BÜTÇE (A) CETVELİ

(BİN TL)

AÇIKLAMA	GENEL ÖDENEK TOPLAMI	TOPLAM HARCAMA	İPTAL EDİLEN ÖDENEK	ÖDENEK DIŞI HARCAMA	1050 S.K. 55. MAD VE ÖZEL KANUNLAR GER. ERTESİ YILA DEVREDEN ÖDENEK	1050 S.K. 53. MAD. VE DIŞ PROJE KREDİLERİNDEN ERTESİ YILA DEVREDEN
ONDOKUZ MAYIS ÜNİVERSİTESİ	11 306 025 694	10 473 138 418	792 226 208	148 459 817	189 120 885	575 962 970
KARADENİZ TEKNİK ÜNİVERSİTESİ	11 765 875 880	11 352 792 752	232 095 753		180 984 375	
ATATÜRK ÜNİVERSİTESİ	18 690 328 252	17 586 080 582	1 000 531 890		103 715 780	563 368 170
İNÖNÜ ÜNİVERSİTESİ	8 133 961 646	7 874 792 609	204 829 061		54 340 976	
FIRAT ÜNİVERSİTESİ	9 996 456 534	9 824 413 376	94 224 950		77 813 208	470 800
DİCLE ÜNİVERSİTESİ	9 517 388 786	9 360 727 326	104 670 314		51 991 146	
YÜZÜNCÜ YIL ÜNİVERSİTESİ	8 477 084 360	8 169 585 182	273 922 341	656 925	34 232 762	
GAZİANTEP ÜNİVERSİTESİ	5 657 563 974	5 321 042 495	329 234 961	1 426 953	8 713 471	32 176 411
İZMİR YÜKSEK TEKNOLOJİ ENSTİTÜSÜ	2 924 132 359	2 666 247 694	257 884 865			
GEBZE YÜKSEK TEKNOLOJİ ENSTİTÜSÜ	2 986 051 738	2 827 401 848	156 465 170		2 184 720	48 342 460
HARRAN ÜNİVERSİTESİ	4 823 459 017	4 616 096 631	214 530 673	7 881 486	713 199	
SÜLEYMAN DEMİREL ÜNİVERSİTESİ	8 055 282 066	7 590 880 154	281 379 897		183 022 015	221 143 529
ADNAN MENDERES ÜNİVERSİTESİ	3 844 934 115	3 797 204 154	47 467 263		262 698	
ZONGULDAK KARAEĞLİMAZ ÜNİVERSİTESİ	4 176 800 720	4 084 710 035	85 674 750		6 515 935	
MERSİN ÜNİVERSİTESİ	4 586 228 984	4 393 009 353	177 109 446		16 110 185	
PAMUKKALE ÜNİVERSİTESİ	6 336 455 124	6 247 632 406	35 388 887		53 433 831	

## 1998 YILI KATMA BÜTÇE (A) CETVELİ

(BİN TL)

AÇIKLAMA	GENEL ÖDENEK TOPLAMI	TOPLAM HARCAMA	İPTAL EDİLEN ÖDENEK	ÖDENEK DIŞI HARCAMA	1050 S.K. 55. MAD VE ÖZEL KANUNLAR GER. ERTESİ YILA DEVREDEN ÖDENEK	1050 S.K. 83. MAD. VE DIŞ PROJE KREDİLERİNDEN ERTESİ YILA DEVREDEN
BALIKESİR ÜNİVERSİTESİ	3 823 633 511	3 689 804 491	116 110 490		17 718 530	
KOCAELİ ÜNİVERSİTESİ	7 046 075 495	6 858 440 095	77 289 845	6 583 933	116 929 488	
SAKARYA ÜNİVERSİTESİ	6 012 529 972	5 965 258 555	33 843 190	5 146 252	18 574 479	
CELAL BAYAR ÜNİVERSİTESİ	5 622 096 016	5 445 258 325	164 156 074	184 829	12 866 546	
ABANT İZZET BAYSAL ÜNİVERSİTESİ	4 729 696 716	4 571 941 695	149 031 520		8 723 501	
MUSTAFA KEMAL ÜNİVERSİTESİ	3 681 511 559	3 586 040 821	57 533 421	4 275 983	42 213 300	
AFYON KOCATEPE ÜNİVERSİTESİ	4 212 563 170	4 025 222 148	117 748 494	29 191 520	98 784 048	
KAFKAS ÜNİVERSİTESİ	2 768 964 750	2 715 285 282	53 679 468			
ÇANAKKALE ONSEKİZ MART ÜNİVERSİTESİ	3 524 771 669	3 367 213 119	129 702 163		27 856 387	
NİĞDE ÜNİVERSİTESİ	4 582 019 936	4 452 239 718	101 662 167		28 118 051	
DUMLUPINAR ÜNİVERSİTESİ	4 523 857 736	4 178 509 910	135 348 486		209 999 340	
GAZİOSMANPAŞA ÜNİVERSİTESİ	3 825 138 796	3 758 937 728	51 873 940	743 119	15 070 247	
MUĞLA ÜNİVERSİTESİ	3 951 611 592	3 870 246 110	43 269 238	8 813	38 105 057	
KAHRAMANMARAŞ SÜTÇÜ İMAM ÜNİVERSİTESİ	4 566 435 278	4 543 219 696	37 167 419	13 951 837		
KIRIKKALE ÜNİVERSİTESİ	3 927 862 774	3 718 740 104	195 621 958		13 600 712	107 377 351
OSMANGAZİ ÜNİVERSİTESİ	7 928 540 335	7 786 997 638	119 741 474		21 801 223	

## 1998 YILI KATMA BÜTÇE (A) CETVELİ

(BİN TL)

AÇIKLAMA	GENEL ÖDENEK TOPLAMI	TOPLAM HARCAMA	İPTAL EDİLEN ÖDENEK	ÖDENEK DIŞI HARCAMA	1050 S.K. 55. MAD VE ÖZEL KANUNLAR GER. ERTESİ YILA DEVREDEN ÖDENEK	1050 S.K. 83. MAD. VE DIŞ PROJE KREDİLERİNDEN ERTESİ YILA DEVREDEN
GALATASARAY ÜNİVERSİTESİ	1 934 525 606	1 874 820 638	74 641 254	15 036 288		
GENEL TOPLAM	1 551 673 585 929	1 499 966 492 665	39 587 457 405	743 125 159	12 862 741 018	4 958 258 879
MAZBUT VE MÜLHAK TOPLAMI	1 678 586 657	558 142 858			1 120 443 798	

## 1998 YILI KATMA BÜTÇE ( B ) CETVELİ

(BİN TL)

Getir Türü	Bölüm	Kesim	Madde	AÇIKLAMA	BÜTÇE TAHMİNİ	YILI TAHSİLATI
1				VERGİ GELİRLERİ	658 575 000	5 387 435 916
	3			HARÇLAR VE RESİMLER	658 575 000	5 387 435 916
		1		Harçlar	4 575 000	7 885 963
		2		Gemi sağlık resmi	654 000 000	5 379 549 953
2				VERGİ DIŞI NORMAL GELİRLER	23 432 324 000	44 204 520 344
	1			KURUMLAR HASILATI VE HİZMET GELİRLERİ	1 980 001 000	3 535 256 416
		1		Kurumlar hasılatı	1 110 883 000	2 501 588 615
		1		Sportif faaliyetlerden elde edilen gelirler	40 000	
		2		Futbol müsabakası müsterek bahis hasılatından elde edilen gelirler	110 000 000	
		3		Safî hasılat ve işletme karı	043 000	937 834
		4		Kuruluşlardan alınan paylar	1 000 000 000	2 600 650 781
		2		Hizmet gelirleri	869 118 000	1 033 667 801
		1		%5 teftiş ve denetleme payı	456 000 000	614 976 215
		2		Muayene,tahlil,tecrübe ve ekspertiz ücretleri	39 898 000	44 471 586
		3		Telsiz kullanma ve ruhsatname ücretleri	366 220 000	366 220 000
		4		Amatör telsizcilik belge ve sınav ücretleri	1 000 000	1 000 000
		5		Muayene denetim ve kontrol ücretleri	5 000 000	5 000 000
		6		Standartlar uygunluk test ücretleri	2 000 000	2 000 000
	2			PATRİMOVAN GELİRLERİ	15 960 593 000	27 286 943 146
		1		Taınmaz mallar satış gelirleri	869 461 000	209 719 508
		2		Taınmaz mallar idare gelirleri	6 422 486 000	9 725 705 536
		1		Lojman kira gelirleri	3 029 736 000	1 892 695 610
		3		Diğer taınmaz mallar idare gelirleri	3 392 750 000	7 733 009 926
		3		Taınır mallar gelirleri	385 135 000	225 567 715
		1		Taınır mallar satış gelirleri	323 021 000	105 227 451
		2		Taınır mallar kira gelirleri	55 134 000	89 870 343
		3		Gemi sağlık cüzdan bedeli	6 980 000	30 469 921
		4		İştirak gelirleri	8 283 511 000	17 104 950 387

## 1998 YILI KATMA BÜTÇE ( B ) CETVELİ

(BİN TL)

Gelir Türü	Bölüm	Kesim	Maddesi	AÇIKLAMA	BÜTÇE TAHMİNİ	YILI TAHSİLATI
			1	Devredilen tesis ve ortaklıklardan alınacak gelirler	20 000 000	33 737 898
			2	İştirak gelirleri	1 155 000 000	12 323 813 293
			3	Döner sermayelerden elde edilen gelirler	4 638 511 000	4 043 400 106
			4	İşletmelerden, mükelleflerden tahsil olunacak amortisman ve işletme ücretleri	2 470 000 000	703 998 990
	3			<b>FAİZLER VE TEMİNATLAR</b>	<b>1 420 130 000</b>	<b>4 309 214 919</b>
		1		Faizler	1 294 240 000	4 225 423 012
		2		İrat kaydedilecek teminatlar	126 880 000	83 753 267
		3		Hisse senedi ve tahviller	10 000	38 640
	4			<b>CEZALAR</b>	<b>106 474 000</b>	<b>173 302 866</b>
		1		Para cezaları	3 900 000	6 046 432
		2		Müteahhiflerden alınacak gecikme cezaları	96 574 000	112 482 448
		3		Zamanında ödenmeyen ücret gelirlerinden alınacak gecikme cezaları	6 000 000	54 773 976
	6			<b>ÇEŞİTLİ GELİRLER</b>	<b>3 965 126 000</b>	<b>8 920 803 007</b>
		1		Şartname gelirleri	108 157 000	98 098 156
		2		İller Bankasından alınacak gaz bedeli	1 000	
		2		Diğer çeşitli gelirler	15 532 000	
		3		İdarece tahsil olunacak gelirler	1 144 100 000	1 902 476 489
		4		Orman genel müdürlüğü döner sermayesinden alınacak miktar	1 000	
		6		Diğer çeşitli gelirler	2 676 487 000	6 920 229 363
	3			<b>ÖZEL GELİRLER, HAZİNE YARDIMI VE DEVLET KATKISI</b>	<b>1 114 004 802 000</b>	<b>1 339 379 594 282</b>
		1		<b>ÖZEL GELİRLER</b>	<b>15 909 101 000</b>	<b>5 127 421 898</b>
		1		Devreden tahakkuk bakiyesi	15 684 996 000	
		2		Devreden nakit	224 105 000	5 127 421 898
	2			<b>HAZİNE YARDIMI VE DEVLET KATKISI</b>	<b>1 098 095 701 000</b>	<b>1 334 252 172 384</b>
		1		Hazine yardımı	816 399 751 000	1 104 786 302 232
		2		Yükseköğretim kurumlarının cari hizmet maliyetlerine devlet katkısı	281 695 950 000	229 465 870 152
	5			<b>BAĞIŞLAR</b>		<b>260 496 576</b>
	6	1		<b>SPOR FEDERASYONLARINA VE DAİRELERE YAPILAN YARDIMLAR</b>		<b>26 567 191</b>



## 1998 YILI KATMA BÜTÇE ( B ) CETVELİ

(BİN TL)

Gelir Türü	Bölüm	Kesim	Madde	AÇIKLAMA	BÜTÇE TAHMİNİ	YILI TAHSİLATI
6	1			YÜKSEKÖĞRETİM KURUMLARININ CARİ HİZMET MALİYETLERİNE ÖĞRENCİ KATKISI		49 643 503 280
6	1	6		YÜKSEK ÖĞRETİM KURUMLARININ TAŞINMAZ MAL KİRA VE İŞLETME GELİRLERİ		236 312 527
6	6			TELSİZ GEN.MÜD.GELİR FAZLASI		241 718 247
7				TAŞINMAZ MAL SATIŞ BEDELİ		330 091 108
7	7			HER NEVİ SPOR,SAH.VE TES.		481 037 689
8	6			KURUM VE MÜESSESELERCE YATIRILAN PARALAR		62 188 241 638
8	6	5	6	KARAYOLLARI AKARYAKIT TÜKETİM FONU		3 887 666 103
8	6	5	8	OTOYOL GELİRLERİ		351 193 009
9	8			AKARYAKIT TÜKETİM FONU		3 088 230 263
				İCMAL		.
1				VERGİ GELİRLERİ	658 576 000	5 387 435 916
2				VERGİ DIŞI NORMAL GELİRLER	23 432 324 000	44 204 520 344
3				ÖZEL GELİRLER, HAZİNE YARDIMI VE DEVLET KATKISI	1 114 004 802 000	1 339 379 594 282
5				BAĞIŞLAR		260 496 576
5	1			SPOR FEDERASYONLARINA VE DAİRELERE YAPILAN YARDIMLAR		26 557 191
6	1			YÜKSEKÖĞRETİM KURUMLARININ CARİ HİZMET MALİYETLERİNE ÖĞRENCİ KATKISI		49 643 503 280
6	1	6		YÜKSEKÖĞRETİM KURUMLARININ TAŞINMAZ MAL KİRA VE İŞLETME GELİRLERİ		236 312 527
6	6			TELSİZ GN.MÜD.GELİR FAZLASI		241 718 247
7				TAŞINMAZ MAL SATIŞ BEDELİ		330 091 108
7	7			HER NEVİ SPOR,SAH.VE TES.		481 037 689
8	6			KURUM VE MÜESSESELERCE YATIRILAN PARALAR		62 188 241 638
8	6	5	6	KARAYOLLARI AKARYAKIT TÜKETİM FONU		3 887 666 103
8	6	5	8	OTOYOL GELİRLERİ		351 193 009
9	8			AKARYAKIT TÜKETİM FONU		3 088 230 263
				GENEL TOPLAM	1 138 095 701 000	1 509 705 598 163
				MAZBUT VE MÜLHAK TOPLAMI		558 142 858

## 1998 YILI TARIM REFORMU GENEL MÜDÜRLÜĞÜ (A) CETVELİ

(BİN TL)

PROGRAM	AÇIKLAMA	GENEL ÖDENEK TOPLAMI	TOPLAM HARCAMA	İPTAL EDİLEN ÖDENEK	ÖDENEK DIŞI HARCAMA	1050 SK.55. MAD.VE ÖZEL KANUNLAR GER. ERTESİ YILA DEVREDEN ÖDENEK	1050 S.K. 63.MAD. VE DIŞ PROJE KREDİLERİNDEN ERTESİ YILA DEVREDEN
101	GENEL YÖNETİM VE DESTEK HİZMETLERİ	330 430 000	321 206 718	9 817 905	594 623		
111	TARIM REFORMU UYGULAMALARI	1 131 750 000	945 699 238	186 060 762			
900	HİZMET PROGRAMLARINA DAĞITILAMAYAN TRANSFERLER	887 070 000	886 337 161	732 839			
	GENEL TOPLAM	2 349 250 000	2 153 243 117	196 601 506	594 623		

## 1998 YILI TARIM REFORMU GENEL MÜDÜRLÜĞÜ (B) CETVELİ

(BİN TL.)

Getir Türü	Bölüm	Kesim	Madde	AÇIKLAMA	BÜTÇE TAHMİNİ	YILI TAHSİLATI
2				VERGİ DIŞI NORMAL GELİRLER	22 000 000	25 467 941
	2			PATRİMOVAN GELİRLERİ	14 000 000	11 253 142
		1		Taşınmaz mallar satış gelirleri	500 000	
		2		Taşınmaz mallar idare gelirleri	13 500 000	11 253 142
		1		Lojman kira gelirleri	12 000 000	11 253 142
		3		Diğer taşınmaz mallar idare gelirleri	1 500 000	
	3			FAİZLER VE TEMİNATLAR	1 000 000	10 408 691
		1		Faizler	500 000	10 408 691
		2		İrat kaydedilecek teminatlar	500 000	
	4			CEZALAR	1 000 000	
		2		Müteahhithlerden alınacak gecikme cezaları	1 000 000	
	5			ÇEŞİTLİ GELİRLER	6 000 000	3 806 108
		1		Şartname gelirleri	1 000 000	
		6		Diğer çeşitli gelirler	5 000 000	3 806 108
3				ÖZEL GELİRLER, HAZİNE YARDIMI VE DEVLET KATKISI	2 238 700 000	2 305 000 000
	1			ÖZEL GELİRLER	13 000 000	
		1		Devreden tahakkuk bakiyesi	9 000 000	
		2		Devreden nakit	4 000 000	
	2			HAZİNE YARDIMI VE DEVLET KATKISI	2 225 700 000	2 305 000 000
		1		Hazine yardımı	2 225 700 000	2 305 000 000
				İCMAL		
2				VERGİ DIŞI NORMAL GELİRLER	22 000 000	25 467 941
3				ÖZEL GELİRLER, HAZİNE YARDIMI VE DEVLET KATKISI	2 238 700 000	2 305 000 000
				GENEL TOPLAM	2 260 700 000	2 330 467 941



## 1998 YILI VAKIFLAR GENEL MÜDÜRLÜĞÜ (B) CETVELİ

(BİN TL)

Galir Türü	Bölüm	Kesim	Madde	AÇIKLAMA	BÜTÇE TAHMİNİ	YILI TAHSİLATI
2				VERGİ DIŞI NORMAL GELİRLER	5 499 995 000	21 924 299 144
	1			KURUMLAR HASILATI VE HİZMET GELİRLERİ	456 843 000	615 914 049
		1		Kurumlar hasılatı	843 000	937 834
			3	Saflı hasılat ve işletme karı	843 000	937 834
		2		Hizmet gelirleri	456 000 000	614 976 215
			1	%5 teftiş ve denetleme payı	456 000 000	614 976 215
	2			PATRİMOVAN GELİRLERİ	4 321 002 000	19 769 159 805
		1		Taşınmaz mallar satış gelirleri	1 000	
		2		Taşınmaz mallar idare gelirleri	3 169 000 000	7 437 057 264
			1	Lojman kira gelirleri	69 000 000	66 603 699
			3	Diğer taşınmaz mallar idare gelirleri	3 100 000 000	7 371 453 565
		3		Taşınır mallar gelirleri	2 001 000	727 582
			1	Taşınır mallar satış gelirleri	2 000 000	727 582
			2	Taşınır mallar kira gelirleri	1 000	
		4		İştirak gelirleri	1 150 000 000	12 321 374 959
			2	İştirak gelirleri	1 150 000 000	12 321 374 959
	3			FAZLER VE TEMİNATLAR	515 000 000	1 280 276 677
		1		Faizler	500 000 000	1 257 556 819
		2		İrat kaydedilecek teminatlar	15 000 000	22 719 858
	4			CEZALAR	5 150 000	3 394 153
		1		Para cezaları	150 000	12 651
		2		Müteahhiflerden alınacak gecikme cezaları	5 000 000	3 381 502
	5			ÇEŞİTLİ GELİRLER	202 000 000	265 554 460
		1		Şartname gelirleri	2 000 000	1 420 758
		5		Diğer çeşitli gelirler	200 000 000	264 133 702
3				ÖZEL GELİRLER, HAZİNE YARDIMI VE DEVLET KATKISI	2 980 555 000	6 512 122 234

## 1998 YILI VAKIFLAR GENEL MÜDÜRLÜĞÜ (B) CETVELİ

(BİN TL)

Gelir Türü	Bölüm	Kesim	Madde	AÇIKLAMA	BÜTÇE TAHMİNİ	YILI TAHSİLATI
	1			ÖZEL GELİRLER	5 000	935 622 234
		1		Devreden tahakkuk bakiyesi	5 000	
		2		Devreden nakit		935 622 234
	2			HAZİNE YARDIMI VE DEVLET KATKISI	2 980 550 000	5 576 500 000
		1		Hazine yardımı	2 980 550 000	5 576 500 000
9	8			AKARYAKIT TÜKETİM FONU		241 159 945
				İCMAL		
	2			VERGİ DIŞI NORMAL GELİRLER	5 499 995 000	21 924 299 144
	3			ÖZEL GELİRLER, HAZİNE YARDIMI VE DEVLET KATKISI	2 980 555 000	6 512 122 234
9	8			AKARYAKIT TÜKETİM FONU		241 159 945
				GENEL TOPLAM	8 480 550 000	28 677 581 323
				MAZBUT VE MÜLHAK TOPLAMI		559 142 858



## 1998 YILI GENÇLİK VE SPOR GENEL MÜDÜRLÜĞÜ (B) CETVELİ

(BİN TL.)

Gelir Türü	Bölüm	Kesim	Maddde	AÇIKLAMA	BÜTÇE TAHMİNİ	YILI TAHSİLATI
2				VERGİ DIŞI NORMAL GELİRLER	389 240 000	126 368 465
	1			KURUMLAR HASILATI VE HİZMET GELİRLERİ	110 040 000	
		1		Kurumlar hasılatı	110 040 000	
			1	Sportif faaliyetlerden elde edilen gelirler	40 000	
			2	Futbol müsabakası müsterek bahis hasılatından elde edilen gelirler	110 000 000	
	2			PATRİMOVAN GELİRLERİ	66 000 000	1 958 104
		1		Taşınmaz mallar satış gelirleri	57 000 000	
		2		Taşınmaz mallar idare gelirleri	9 000 000	1 958 104
			1	Lojman kira gelirleri	3 500 000	1 748 104
			3	Diğer taşınmaz mallar idare gelirleri	5 500 000	212 000
	3			FAİZLER VE TEMİNATLAR	55 000 000	26 845 959
		1		Faizler	52 200 000	26 845 959
		2		İrat kaydedilecek teminatlar	2 800 000	
	5			ÇEŞİTLİ GELİRLER	158 200 000	97 564 402
		1		Şartname gelirleri	3 200 000	
		5		Diğer çeşitli gelirler	155 000 000	97 564 402
	3			ÖZEL GELİRLER, HAZİNE YARDIMI VE DEVLET KATKISI	14 966 561 000	16 521 068 022
		1		ÖZEL GELİRLER	460 760 000	
		1		Devreden tahakkuk bakiyesi	460 760 000	
		2		HAZİNE YARDIMI VE DEVLET KATKISI	14 505 801 000	16 521 068 022
		1		Hazine yardımı	14 505 801 000	16 521 068 022
	6	1		SPOR FEDERASYONLARI VE DAİRELERE YAPILAN YARDIMLAR		25 557 191
	7			TAŞINMAZ MAL SATIŞ BEDELİ		330 091 108
	7	7		HER NEVİ SPOR, SAHA, TESİS YAPIM GİDERLERİ KARŞILIĞI GELİRLER		481 037 689
	8	6		KURUM VE MÜESSESELERCE YATIRILAN PARALAR		5 863 549 269



## 1998 YILI GENÇLİK VE SPOR GENEL MÜDÜRLÜĞÜ (B) CETVELİ

(BİN TL.)

Gelir Türü	Bölüm	Kesim	Madde	AÇIKLAMA	BÜTÇE TAHMİNİ	YILI TAHSİLATI
				İCMAL		
2				VERGİ DIŞI NORMAL GELİRLER	389 240 000	126 368 465
3				ÖZEL GELİRLER, HAZİNE YARDIMI VE DEVLET KATKISI	14 966 601 000	16 621 068 022
5	1			SPOR FEDERASYONLARINA VE DAİRELERE YAPILAN YARDIMLAR		25 557 191
7				TAŞINMAZ MAL SATIŞ BEDELİ		330 091 108
7	7			HER NEVİ SPOR, SAHA, TESİS YAPIM GİDERLERİ KARŞILIĞI GELİRLER		481 037 689
8	6			KURUM VE MÜESSESELERGE YATIRILAN PARALAR		5 863 549 269
				GENEL TOPLAM	16 355 801 000	23 347 671 744

## 1998 YILI KARAYOLLARI GENEL MÜDÜRLÜĞÜ (A) CETVELİ

(BİN TL)

PROGRAM	AÇIKLAMA	GENEL ÖDENEK TOPLAMI	TOPLAM HARCAMA	İPTAL EDİLEN ÖDENEK	ÖDENEK DIŞI HARCAMA	1050 SK.55. MAD.VE ÖZEL KANUNLAR GER. ERTESİ YILA DEVREDEDEN ÖDENEK	1050 S.K. 83.MAD. VE DIŞ PROJE KREDİLERİNDEN ERTESİ YILA DEVREDEDEN
101	GENEL YÖNETİM VE DESTEK HİZMETLERİ	90 148 500 000	89 729 964 814	669 241 322	250 706 138		
111	KARAYOLLARI PLANLAMA PROJE VE KEŞİF HİZMETLERİ	3 480 000 000	3 055 606 982	424 393 038			
112	KARAYOLLARI YATIRIM HİZMETLERİ	139 620 673 561	138 942 278 544	711 932 553	3 537 538		65 046 607
113	BAKIM VE İŞLETME HİZMETLERİ	33 927 000 000	33 821 198 720	105 801 280			
900	HİZMET PROGRAMLARINA DAĞITILAMAYAN TRANSFERLER	11 908 336 772	11 843 888 218	64 450 554			
990	ÖZEL ÖDENEKLERE İLİŞKİN HİZMETLERİN YÜRÜTÜLMESİ	14 643 533 433	13 697 669 640			945 883 793	
999	DIŞ PROJE KREDİLERİ	24 276 959 060	21 541 299 076	2 734 659 985			1 452 989 980
	GENEL TOPLAM	318 004 002 826	312 601 903 973	4 710 478 732	254 243 672	945 883 793	1 518 036 587

## 1998 YILI KARAYOLLARI GENEL MÜDÜRLÜĞÜ (B) CETVELİ

(BİN TL.)

Gelir Türü	Bölüm	Kesim	Madde	AÇIKLAMA	BÜTÇE TAHMİNİ	YILI TAHSİLATI
2				VERGİ DIŞI NORMAL GELİRLER	1 359 010 000	1 572 270 317
	1			KURUMLAR HASILATI VE HİZMET GELİRLERİ	34 700 000	39 861 739
		2		Hizmet gelirleri	34 700 000	39 861 739
			2	Muayene,tahlil,tecrübe ve ekspozitiz ücretleri	34 700 000	39 861 739
	2			PATRİMOVAN GELİRLERİ	747 040 000	431 714 576
		1		Taşınmaz mallar satış gelirleri	210 000 000	2 326 265
		2		Taşınmaz mallar idare gelirleri	529 140 000	422 696 734
			1	Lojman kira gelirleri	489 000 000	390 776 151
			3	Diğer taşınmaz mallar idare gelirleri	40 140 000	31 920 583
		3		Taşınır mallar gelirleri	7 900 000	6 691 577
			1	Taşınır mallar satış gelirleri	3 900 000	5 084 305
			2	Taşınır mallar kira gelirleri	4 000 000	1 607 272
	3			FAİZLER VE TEMİNATLAR	13 020 000	43 090 984
		1		Faizler	7 020 000	42 759 038
		2		İrat kaydedilecek teminatlar	6 000 000	339 946
	4			CEZALAR	3 250 000	32 320 547
		1		Para cezaları	50 000	26 321
		2		Müteahhiflerden alınacak gecikme cezaları	3 200 000	32 294 226
	6			ÇEŞİTLİ GELİRLER	561 000 000	1 025 274 471
		1		Şartname gelirleri	5 000 000	7 674 493
		5		Diğer çeşitli gelirler	556 000 000	1 017 599 978
	3			ÖZEL GELİRLER, HAZİNE YARDIMI VE DEVLET KATKISI	212 150 515 000	290 203 832 062
		1		ÖZEL GELİRLER	14 324 865 000	
		1		Devreden tahakkuk bakiyesi	14 324 865 000	
		2		HAZİNE YARDIMI VE DEVLET KATKISI	197 825 650 000	290 203 832 062
		1		Hazine yardımı	197 825 650 000	290 203 832 062

## 1998 YILI KARAYOLLARI GENEL MÜDÜRLÜĞÜ (B) CETVELİ

(BİN TL.)

Gelir Türü	Bölüm	Kasım	Madde	AÇIKLAMA	BÜTÇE TAHMİNİ	YILI TAHSİLATI
6				BAĞIŞLAR		1 693 174
8	6			KURUM VE MÜESSESELERCE YATIRILAN PARALAR		9 457 117 354
8	6	6	6	KARAYOLLARI AKARYAKIT TÜKETİM FONU		3 887 686 103
8	6	6	8	OTOYOL GELİRLERİ		351 193 009
				İCMAL		
2				VERGİ DIŞI NORMAL GELİRLER	1 359 010 000	1 572 270 317
3				ÖZEL GELİRLER, HAZİNE YARDIMI VE DEVLET KATKISI	212 150 515 000	290 203 832 062
5				BAĞIŞLAR		1 693 174
8	6			KURUM VE MÜESSESELERCE YATIRILAN PARALAR		9 467 117 354
8	6	6	6	KARAYOLLARI AKARYAKIT TÜKETİM FONU		3 887 666 103
8	6	6	8	OTOYOL GELİRLERİ		351 193 009
				GENEL TOPLAM	213 509 525 000	305 473 772 019

## 1998 YILI DEVLET SU İŞLERİ GENEL MÜDÜRLÜĞÜ (A) CETVELİ

(BİN TL)

PROGRAM	AÇIKLAMA	GENEL ÖDENEK TOPLAMI	TOPLAM HARCAMA	İPTAL EDİLEN ÖDENEK	ÖDENEK DIŞI HARCAMA	1050 S.K.55.MAD ve ÖZEL KANUNLAR GER.ERTESİ YILA DEVREDEN ÖDENEK	1050 S.K. 83. MAD. ve DIŞ PROJE KREDİLERİNDEN ERTESİ YILA DEVREDEN
101	GENEL YÖNETİM VE DESTEK HİZMETLERİ	101 325 229 247	100 289 377 293	1 064 713 295	28 861 341		
103	MAKİNE İKMAL HİZMETLERİ	12 444 484 555	12 162 579 536	281 905 019			34 746 778
111	İŞLETME VE ONARIM HİZMETLERİ	2 604 000 000	2 414 203 147	189 796 653			
112	BÜYÜK SU İŞLERİ	179 364 065 638	176 355 001 211	3 009 064 427			
113	KÜÇÜK SU İŞLERİ	22 879 173 700	22 688 745 814	190 427 886			
114	YARDIMCI TESİS YAPIMI HİZMETLERİ	1 021 000 000	994 728 233	26 271 767			
900	HİZMET PROGRAMLARINA DAĞITILAMAYAN TRANSFERLER	8 403 332 000	8 162 736 222	240 595 778			
990	ÖZEL ÖDENEKLERE İLİŞKİN HİZMETLERİN YÜRÜTÜLMESİ	43 211 014 533	42 046 089 677			1 164 924 856	
999	DIŞ PROJE KREDİLERİ	7 800 778 285	3 106 635 012	4 694 143 273			27 733 324
	GENEL TOPLAM	379 053 077 958	368 220 096 145	9 696 918 298	28 851 341	1 164 924 856	62 480 102

## 1998 YILI DEVLET SU İŞLERİ GENEL MÜDÜRLÜĞÜ (B) CETVELİ

(BİN TL)

Gelir Türü	Bölüm	Kesim	Madde	AÇIKLAMA	BÜTÇE TAHMİNİ	YILI TAHSİLATI
2				VERGİ DIŞI NORMAL GELİRLER	5 050 000 000	3 336 033 503
	2			PATRİMOVAN GELİRLERİ	4 200 000 000	1 714 332 335
		1		Taşınmaz mallar satış gelirleri	600 000 000	133 217 113
		2		Taşınmaz mallar idare gelirleri	750 000 000	693 445 554
		1		Lojman kira gelirleri	700 000 000	583 076 981
		3		Diğer taşınmaz mallar idare gelirleri	50 000 000	110 368 573
		3		Taşınır mallar gelirleri	350 000 000	147 494 346
		1		Taşınır mallar satış gelirleri	300 000 000	60 798 113
		2		Taşınır mallar kira gelirleri	50 000 000	86 696 233
		4		İştirak gelirleri	2 500 000 000	740 176 322
		1		Devredilen tesic ve ortaklıklardan alınacak gelirler	20 000 000	33 737 998
		2		İştirak gelirleri	5 000 000	2 438 334
		3		Döner sermayelerden elde edilen gelirler	5 000 000	
		4		İglozemolardan ,mükelleflerden tahsil olunacak amortisman ve iglotme ücreti	2 470 000 000	703 998 990
	3			FAİZLER VE TEMNATLAR	100 000 000	93 857 784
		1		Faizler	11 000 000	83 311 779
		2		İrat kaydedilecek teminatlar	89 000 000	10 546 005
	4			CEZALAR	60 000 000	19 531 038
		1		Para cezaları	1 000 000	1 353 794
		2		Müteahhitlerden alınacak gecikme cezaları	59 000 000	18 177 244
	5			ÇEŞİTLİ GELİRLER	690 000 000	1 508 312 346
		1		Şartname gelirleri	35 000 000	25 340 213
		3		İdarece tahsil olunacak gelirler	500 000 000	1 120 685 974
		6		Diğer çeşitli gelirler	155 000 000	382 286 159
	3			ÖZEL GELİRLER, HAZİNE YARDIMI VE DEVLET KATKISI	280 937 600 000	312 661 583 572
	1			ÖZEL GELİRLER	50 000 000	

## 1998 YILI DEVLET SU İŞLERİ GENEL MÜDÜRLÜĞÜ (B) CETVELİ

(BİN TL)

Gelir Türü	Bölüm	Kesim	Madde	AÇIKLAMA	BÜTÇE TAHMİNİ	YILI TAHSİLATI
		1		Devreden tahakkuk bakiyesi	50 000 000	
	2			HAZİNE YARDIMI VE DEVLET KATKISI	280 787 600 000	312 661 583 572
		1		Hazine yardımı	280 787 600 000	312 661 583 572
8	6			KURUM VE MÜESSESELERCE YATIRILAN PARALAR		42 046 089 677
				İCMAL		
2				VERGİ DIŞI NORMAL GELİRLER	5 050 000 000	3 336 033 503
3				ÖZEL GELİRLER, HAZİNE YARDIMI VE DEVLET KATKISI	280 837 600 000	312 661 583 572
8	6			KURUM VE MÜESSESELERCE YATIRILAN PARALAR		42 046 089 677
				GENEL TOPLAM	285 887 600 000	358 043 706 752

## 1998 YILI HUDUT VE SAHİLLER SAĞLIK GENEL MÜDÜRLÜĞÜ (A) CETVELİ

(BİN TL)

PROGRAM	AÇIKLAMA	GENEL ÖDENEK TOPLAMI	TOPLAM HARCAMA	İPTAL EDİLEN ÖDENEK	ÖDENEK DIŞI HARCAMA	1050 S.K. 65.MAD. VE ÖZEL KANUNLAR GEREĞİNCE ERTESİ YILA DEVREDEN ÖDENEK	1050 S.K. 83.MAD. ve DIŞ PROJE KREDİLERİNDEN ERTESİ YILA DEVREDEN
101	GENEL YÖNETİM VE DESTEK HİZMETLERİ	216 475 000	189 228 026	27 246 974			
111	ULUSLARARASI İLİŞKİLERDEN DOĞAN BULAŞICI HASTALIKLARDAN KORUNMA	568 525 000	464 793 502	101 731 398			
900	HİZMET PROGRAMLARINA DAĞITILAMAYAN TRANSFERLER	28 000 000	11 386 222	16 613 778			
990	ÖZEL ÖDENEKLERE İLİŞKİN HİZMETLERİN YÜRÜTÜLMESİ	3 539 499 000	879 527 958			2 659 971 042	
	GENEL TOPLAM	4 350 499 000	1 544 935 808	145 692 150		2 659 971 042	



## 1998 YILI HUDUT VE SAHİLLER SAĞLIK GN. MÜD. (B) CETVELİ

(BİN TL)

Gelir Türü	Bölüm	Kesim	Madda	AÇIKLAMA	BÜTÇE TAHMİNİ	YILI TAHSİLATI
1				VERGİ GELİRLERİ	654 000 000	5 379 549 953
	3			HARÇLAR VE RESİMLER	654 000 000	5 379 549 953
		2		Gemi sağlık resmi	654 000 000	5 379 549 953
2				VERGİ DIŞI NORMAL GELİRLER	36 800 000	734 150 879
	2			PATRİMUVAZ GELİRLERİ	15 000 000	64 166 954
		1		Taşınmaz mallar satış gelirleri	10 000	
		2		Taşınmaz mallar idare gelirleri	7 990 000	33 697 033
		1		Lojman kira gelirleri	7 980 000	33 697 033
		3		Diğer taşınmaz mallar idare gelirleri	10 000	
		3		Taşınır mallar gelirleri	7 000 000	30 469 921
		1		Taşınır mallar satış gelirleri	20 000	
		3		Gemi sağlık cüzdan bedeli	6 980 000	30 469 921
3				FAİZLER VE TEMİNATLAR	20 300 000	656 326 656
		1		Faizler	20 280 000	656 326 656
		2		İrat kaydedilecek teminatlar	20 000	
4				CEZALAR	500 000	3 046 727
		1		Para cezaları	490 000	3 046 727
		2		Müteahhithlerden alınacak gecikme cezaları	10 000	
6				ÇEŞİTLİ GELİRLER	1 000 000	10 610 542
		1		Şartname gelirleri	20 000	
		5		Diğer çeşitli gelirler	980 000	10 610 542
3				ÖZEL GELİRLER, HAZİNE YARDIMI VE DEVLET KATKISI	120 000 000	761 677 672
	1			ÖZEL GELİRLER	120 000 000	761 677 672
		2		Geçen yıllardan devreden nakit	120 000 000	761 677 672
8	6			KURUM VE MÜESSESELERCE YATIRILAN PARALAR		879 527 958

## 1998 YILI HÜDUT VE SAHİLLER SAĞLIK GN. MÜD. (B) CETVELİ

(BİN TL)

Geir Türü	Bölüm	Kesim	Madde	AÇIKLAMA	BÜTÇE TAHMİNİ	YILI TAHSİLATI
				İCMAL		
1				VERGİ GELİRLERİ	654 000 000	5 379 549 953
2				VERGİ DIŞI NORMAL GELİRLER	36 800 000	734 150 879
3				ÖZEL GELİRLER, HAZİNE YARDIMI VE DEVLET KATKISI	120 000 000	761 677 672
8	6			KURUM VE MÜESSESELERCE YATIRILAN PARALAR		879 527 953
				GENEL TOPLAM	810 800 000	7 754 906 462

## 1988 YILI ORMAN GENEL MÜDÜRLÜĞÜ (A) CETVELİ

(BİN TL)

PROGRAM	AÇIKLAMA	GENEL ÖDENEK TOPLAMI	TOPLAM HARCAMA	İPTAL EDİLEN ÖDENEK	ÖDENEK DIŞI HARCAMA	1050 S.K. 55.MAD.ve ÖZEL KANUNLAR GER.ERTESİ YILA DEVREDEN ÖDENEK	1050 S.K.83. MAD. ve DIŞ PROJE KREDİLERİNDEN ERTESİ YILA DEVREDEN
101	GENEL YÖNETİM VE DESTEK HİZMETLERİ	3 702 750 000	3 499 764 891	209 038 020	6 102 911		
111	ORMANCILIK HİZMETLERİ	20 857 250 000	20 530 840 101	338 054 692	9 644 793		
900	HİZMET PROGRAMLARINA DAĞITILMAYAN TRANSFERLER	2 027 484 000	1 569 377 910	458 106 090			
	GENEL TOPLAM	26 587 484 000	25 599 982 902	1 003 248 802	15 747 704		

## 1998 YILI ORMAN GENEL MÜDÜRLÜĞÜ (B) CETVELİ

(BİN TL)

Gelir Türü	Bölüm	Kesim	Madde	AÇIKLAMA	BÜTÇE TAHMİNİ	YILI TAHSİLATI
2				VERGİ DIŞI NORMAL GELİRLER	4 199 995 000	3 461 558 639
	2			PATRİMOVAN GELİRLERİ	3 650 010 000	2 567 906 224
		2		Taşınmaz mallar idare gelirleri	20 010 000	43 167 881
			1	Lojman kira gelirleri	20 000 000	37 802 691
			3	Diğer taşınmaz mallar idare gelirleri	10 000	5 365 190
		4		İştirak gelirleri	3 530 000 000	2 524 738 343
			3	Döner sermayelerden elde edilen gelirler	3 530 000 000	2 524 738 343
	3			FAİZLER VE TEMİNATLAR	465 000	16 926 322
		1		Faizler	460 000	16 926 322
		2		İrat kaydedilecek teminatlar	5 000	
		4		CEZALAR	10 000	478 489
			1	Para cezaları		
			2	Müteahhiflerden alınacak gecikme cezaları	10 000	478 489
	6			ÇEŞİTLİ GELİRLER	649 510 000	876 247 604
		1		Şartname gelirleri	10 000	
		3		İdarece tahsil olunsacak gelirler	644 000 000	781 786 957
		6		Diğer çeşitli gelirler	5 500 000	94 460 647
3				ÖZEL GELİRLER, HAZİNE YARDIMI VE DEVLET KATKISI	17 701 005 000	22 250 000 000
	1			ÖZEL GELİRLER	5 000	
		1		Devreden tahakkuk bakiyesi	2 000	
		2		Devreden nakit	3 000	
	2			HAZİNE YARDIMI VE DEVLET KATKISI	17 701 000 000	22 250 000 000
		1		Hazine yardımı	17 701 000 000	22 250 000 000
				İCMAL		
2				VERGİ DIŞI NORMAL GELİRLER	4 199 995 000	3 461 558 639
3				ÖZEL GELİRLER, HAZİNE YARDIMI VE DEVLET KATKISI	17 701 005 000	22 250 000 000

## 1998 YILI ORMAN GENEL MÜDÜRLÜĞÜ (B) CETVELİ

( BİN TL )

Geçir Türü	Bölüm	Kesim	Madde	AÇIKLAMA	BÜTÇE TAHMİNİ	YILI TAHSİLATI
				GENEL TOPLAM	21 901 000 000	25 711 558 639

## 1998 YILI KÖY HİZMETLERİ GENEL MÜDÜRLÜĞÜ (A) CETVELİ

(BİN TL)

PROGRAM	AÇIKLAMA	GENEL ÖDENEK TOPLAMI	TOPLAM HARCAMA	İPTAL EDİLEN ÖDENEK	ÖDENEK DIŐI HARCAMA	1050 S.K. 66.MAD. VE ÖZEL KANUNLAR GEREĞİNCE ERTESİ YILA DEVREDEN ÖDENEK	1050 S.K. 83.MAD. ve DIŐ PROJELERİNDEN ERTESİ YILA DEVREDEN
101	GENEL YÖNETİM VE DESTEK HİZMETLERİ	120 490 750 000	119 397 240 738	1 120 342 630	26 833 366		
111	KÖY HİZMETLERİ	96 185 268 579	95 000 515 034	1 188 631 597	3 878 052		10 956 773
930	HİZMET PROGRAMLARINA DAĞITILAMAYAN TRANSFERLER	8 766 754 000	8 829 883 149	136 890 851			
990	ÖZEL ÖDENEKLERE İLİŐKİN HİZMETLERİN YÜRÜTÜLMESİ	3 739 505 010	2 852 338 689			887 166 321	
999	DIŐ PROJE KREDİLERİ	1 973 017 413	828 823 494	1 144 193 919			187 685 359
	GENEL TOPLAM	231 165 295 002	226 708 781 102	3 590 058 997	30 711 418	887 166 321	188 642 132

## 1998 YILI KÖY HİZMETLERİ GENEL MÜDÜRLÜĞÜ (B) CETVELİ

(BİN TL)

Gelir Türü	Bölüm	Kesim	Madde	AÇIKLAMA	BÜTÇE TAHMİNİ	YILI TAHSİLATI
2				VERGİ DIŞI NORMAL GELİRLER	1 366 155 000	3 667 357 200
	2			PATRİMUVAN GELİRLERİ	1 075 003 000	589 289 930
		1		Taşınmaz mallar satış gelirleri	1 000	
		2		Taşınmaz mallar idare gelirleri	1 000 001 000	530 478 986
		1		Lojman kira gelirleri	1 000 000 000	528 376 713
		3		Diğer taşınmaz mallar idare gelirleri	1 000	2 102 273
		3		Taşınır mallar gelirleri	5 001 000	26 526 975
		1		Taşınır mallar satış gelirleri	5 000 000	25 643 114
		2		Taşınır mallar kira gelirleri	1 000	883 861
		4		İştirak gelirleri	70 000 000	32 283 969
		3		Döner sermayelerden elde edilen gelirler	70 000 000	32 283 969
	3			FAİZLER VE TEMİNATLAR	20 000 000	180 206 998
		1		Faizler	10 000 000	139 416 052
		2		İrat kaydedilecek teminatlar	10 000 000	40 790 946
	4			CEZALAR	20 150 000	47 816 429
		1		Para cezaları	150 000	2 570
		2		Müteahhitlerden alınacak gecikme cezaları	20 000 000	47 813 859
	5			ÇEŞİTLİ GELİRLER	250 002 000	2 850 043 843
		1		Şartname gelirleri	50 000 000	8 826 496
		2		İller Bankasından alınacak gaz bedeli	1 000	
		4		Orman genel müdürlüğü döner sermayesinden alınacak miktar	1 000	
		5		Diğer çeşitli gelirler	200 000 000	2 841 217 347
	3			ÖZEL GELİRLER, HAZİNE YARDIMI VE DEVLET KATKISI	172 467 246 000	223 303 247 124
		1		ÖZEL GELİRLER	834 845 000	
		1		Dövreden tahakkuk bakiyesi	834 845 000	
		2		HAZİNE YARDIMI VE DEVLET KATKISI	171 632 401 000	223 303 247 124

## 1998 YILI KÖY HİZMETLERİ GENEL MÜDÜRLÜĞÜ (B) CETVELİ

(BİN TL)

Gelir Türü	Bölüm	Kesim	Maddesi	AÇIKLAMA	BÜTÇE TAHMİNİ	YILI TAHSİLATI
		1		Hazine yardımı	171 632 401 000	223 303 247 124
5				BAĞIŞLAR		5 268 381
9	8			AKARYAKIT TÜKETİM FONU		2 847 070 308
				İCMAL		
2				VERGİ DIŞI NORMAL GELİRLER	1 365 155 000	3 667 357 200
3				ÖZEL GELİRLER, HAZİNE YARDIMI VE DEVLET KATKISI	172 467 246 000	223 303 247 124
5				BAĞIŞLAR		5 268 381
9	8			AKARYAKIT TÜKETİM FONU		2 847 070 308
				GENEL TOPLAM	173 832 401 000	229 622 943 013



1998 YILI PETROL İŞLERİ GENEL MÜDÜRLÜĞÜ (A) CETVELİ

(BİN TL)

PROGRAM	AÇIKLAMA	GENEL ÖDENEK TOPLAMI	TOPLAM HARCAMA	İPTAL EDİLEN ÖDENEK	ÖDENEK DIŞI HARCAMA	1050 S.K.55.MAD ve ÖZEL KANUNLAR GER.ERTESİ YILA DEVREDEN ÖDENEK	1050 S.K. 83. MAD. ve DIŞ PROJE KREDİLERİNDEN ERTESİ YILA DEVREDEN
101	GENEL YÖNETİM VE DESTEK HİZMETLERİ	203 225 000	196 965 200	6 259 800			
111	PETROL FAALİYETLERİ VE AKARYAKIT POLİTİKASI	140 465 000	132 657 718	7 807 284			
900	HİZMET PROGRAMLARINA DAĞITILAMAYAN TRANSFERLER	2 520 596 392	1 518 658 225	1 001 938 167			
	GENEL TOPLAM	2 864 286 392	1 848 281 141	1 016 005 251			

## 1998 YILI PETROL İŞLERİ GENEL MÜDÜRLÜĞÜ (B) CETVELİ

(BİN TL)

Gelir Türü	Bölüm	Kesim	Maddde	AÇIKLAMA	BÜTÇE TAHMİNİ	YILI TAHSİLATI
2				VERGİ DIŞI NORMAL GELİRLER	4 500 000	10 975 525
	1			KURUMLAR HASILATI VE HİZMET GELİRLERİ	3 000 000	4 609 847
		2		Hizmet gelirleri	3 000 000	4 609 847
			2	Muayene, tahill, tecrübe ve eksportiz ücretleri	3 000 000	4 609 847
	2			PATRİMOVAN GELİRLERİ	1 300 000	1 405 200
		2		Taşınmaz mallar idare gelirleri	1 300 000	1 405 200
			1	Lojman kira gelirleri	1 200 000	1 405 200
			3	Diğer taşınmaz mallar idare gelirleri	100 000	
	5			ÇEŞİTLİ GELİRLER	200 000	4 960 478
		1		Şartname gelirleri	50 000	7 500
			5	Diğer çeşitli gelirler	150 000	4 952 978
3				ÖZEL GELİRLER, HAZİNE YARDIMI VE DEVLET KATKISI	2 878 250 000	2 342 000 000
	1			ÖZEL GELİRLER	200 000	
		1		Dövreden tahakkuk bakiyesi	100 000	
			2	Dövreden nakit	100 000	
	2			HAZİNE YARDIMI VE DEVLET KATKISI	2 878 050 000	2 342 000 000
		1		Hazine yardımı	2 878 050 000	2 342 000 000
				İCMAL		
2				VERGİ DIŞI NORMAL GELİRLER	4 500 000	10 975 525
3				ÖZEL GELİRLER, HAZİNE YARDIMI VE DEVLET KATKISI	2 878 250 000	2 342 000 000
				GENEL TOPLAM	2 882 750 000	2 352 975 525



## 1998 YILI SOSYAL HİZMETLER VE Ç.E.K. GENEL MÜDÜRLÜĞÜ (B) CETVELİ

(BİN TL)

Gelir Türü	Bölüm	Kesim	Maddce	AÇIKLAMA	BÜTÇE TAHMİNİ	YILI TAHSİLATI
2				VERGİ DIŞI NORMAL GELİRLER	2 295 000 000	4 808 468 011
	1			KURUMLAR HASILATI VE HİZMET GELİRLERİ	1 000 000 000	2 500 650 781
		1		Kurumlar hasılatı	1 000 000 000	2 500 650 781
			4	Kuruluglardan alınan paylar	1 000 000 000	2 500 650 781
	2			PATRİMUVAN GELİRLERİ	1 183 970 000	1 799 480 964
		1		Taşınmaz mallar satış gelirleri	600 000	74 176 130
		2		Taşınmaz mallar idare gelirleri	150 000 000	238 856 475
			1	Lojman kira gelirleri	40 000 000	46 388 307
			3	Diğer taşınmaz mallar idare gelirleri	110 000 000	192 468 168
		3		Taşınır mallar gelirleri	2 000 000	70 565
			1	Taşınır mallar satış gelirleri	2 000 000	70 565
		4		İştirak gelirleri	1 031 370 000	1 486 377 794
			3	Döner sermayelardan elde edilen gelirler	1 031 370 000	1 486 377 794
	3			FAİZLER VE TEMİNATLAR	40 020 000	281 610 921
		1		Faizler	40 000 000	281 289 081
		2		İrat kaydedilecek teminatlar	10 000	283 200
		3		Hisse senedi ve tahviller	10 000	38 640
	4			CEZALAR	910 000	1 185 143
		1		Para cezaları	10 000	9 250
		2		Müteahhiflerden alınacak gecikme cezaları	900 000	1 175 893
	6			ÇEŞİTLİ GELİRLER	70 100 000	225 540 202
		1		Şartname gelirleri	100 000	11 515 000
		5		Diğer çeşitli gelirler	70 000 000	214 025 202
	3			ÖZEL GELİRLER, HAZINE YARDIMI VE DEVLET KATKISI	17 471 060 000	20 227 413 315
		1		ÖZEL GELİRLER	5 000 000	662 413 315
		1		Devreden tahakkuk bakiyesi	5 000 000	

## 1998 YILI SOSYAL HİZMETLER VE Ç.E.K. GENEL MÜDÜRLÜĞÜ (B) CETVELİ

(BİN TL)

Gelir Türü	Bölüm	Kesim	Madde	AÇIKLAMA	BÜTÇE TAHMİNİ	YILI TAHSİLATI
		2		Devreden nakit		662 413 315
	2			HAZİNE YARDIMI VE DEVLET KATKISI	17 466 050 000	19 565 000 000
		1		Hazine yardımı	17 466 050 000	19 565 000 000
5				BAĞIŞLAR		8 900 130
8	6			KURUM VE MÜESSESELERCE YATIRILAN PARALAR		3 941 957 380
				İCMAL		
2				VERGİ DIŞI NORMAL GELİRLER	2 295 000 000	4 808 468 011
3				ÖZEL GELİRLER, HAZİNE YARDIMI VE DEVLET KATKISI	17 471 050 000	20 227 413 315
5				BAĞIŞLAR		8 900 130
8	6			KURUM VE MÜESSESELERCE YATIRILAN PARALAR		3 941 957 380
				GENEL TOPLAM	19 766 050 000	20 986 738 836



## 1998 YILI TELSİZ GENEL MÜDÜRLÜĞÜ (B) CETVELİ

(BİN TL)

Gelir Türü	Bölüm	Kesim	Madde	AÇIKLAMA	BÜTÇE TAHMİNİ	YILI TAHSİLATI
2				VERGİ DİŞİ NORMAL GELİRLER	881 625 000	1 517 793 694
	1			KURUMLAR HASILATI VE HİZMET GELİRLERİ	374 220 000	374 220 000
		2		Hizmet gelirleri	374 220 000	374 220 000
			3	Telsiz kullanma ve ruhsatname ücretleri	366 220 000	366 220 000
			4	Amatör telsizcilik belgesi ve sınav ücretleri	1 000 000	1 000 000
			5	Muayene donetim ve kontrol ücretleri	5 000 000	5 000 000
			6	Standartlar uygunluk test ücretleri	2 000 000	2 000 000
	2			PATRİMOVAN GELİRLERİ	1 003 000	1 179 144
		2		Taşınmaz mallar idare gelirleri	1 001 000	1 179 144
			1	Lojman kira gelirleri	1 000 000	1 179 144
			3	Diğer taşınmaz mallar idare gelirleri	1 000	
		3		Taşınır mallar gelirleri	2 000	
			1	Taşınır mallar satış gelirleri	1 000	
			2	Taşınır mallar kira gelirleri	1 000	
	3			FAİZLER VE TEMİNATLAR	500 001 000	1 086 663 102
		1		Faizler	500 000 000	1 086 663 102
		2		İrat kaydedilecek teminatlar	1 000	
	4			CEZALAR	6 001 000	54 773 976
		2		Müteahhithlerden alınacak gecikme cezaları	1 000	
		3		Zamanında ödenmeyen ücret gelirlerinden alınacak gecikme cezaları	6 000 000	54 773 976
	5			ÇEŞİTLİ GELİRLER	400 000	957 472
		1		Şartname gelirleri	100 000	156 200
		3		İdarece tahsil olunacak gelirler	100 000	2 558
		5		Diğer çeşitli gelirler	200 000	798 714
	3			ÖZEL GELİRLER, HAZİNE YARDIMI VE DEVLET KATKISI	100 000 000	816 875 659
	1			ÖZEL GELİRLER	100 000 000	816 875 659

## 1998 YILI TELSİZ GENEL MÜDÜRLÜĞÜ (B) CETVELİ

(BİN TL)

Gelir Türü	Bölüm	Kesim	Macde	AÇIKLAMA	BÜTÇE TAHMİNİ	YILI TAHSİLATI
		2		Devreden nakit	100 000 000	816 875 659
6	6			TELSİZ GENEL MÜDÜRLÜĞÜ GELİR FAZLASI		241 718 247
				İCMAL		
2				VERGİ DIŞI NORMAL GELİRLER	881 625 000	1 517 793 694
3				ÖZEL GELİRLER, HAZİNE YARDIMI VE DEVLET KATKISI	100 000 000	816 875 659
6	6			TELSİZ GENEL MÜDÜRLÜĞÜ GELİR FAZLASI		241 718 247
				GENEL TOPLAM	981 625 000	2 576 387 600



## 1998 YILI YÜKSEKÖĞRETİM KURULU (A) CETVELİ

(BİN TL)

PROGRAM	AÇIKLAMA	GENEL ÖDENEK TOPLAMI	TOPLAM HARCAMA	İPTAL EDİLEN ÖDENEK	ÖDENEK DIŞI HARCAMA	1050 S.K. 55.MAD.ve ÖZEL KANUNLAR GER.ERTESİ YILA DEVREDEN ÖDENEK	1050 S.K.83. MAD. ve DIŞ PROJE KREDİLERİNDEN ERTESİ YILA DEVREDEN
111	YÜKSEKÖĞRETİM KURULU	1 728 706 400	1 345 917 268	382 789 132			
899	DIŞ PROJE KREDİLERİ	1 051 571 602	22 978 110	1 028 593 492			593 492
	GENEL TOPLAM	2 780 278 002	1 368 895 378	1 411 382 624			593 492

## 1998 YILI YÜKSEKÖĞRETİM KURULU (B) CETVELİ

( BİN TL )

Gelir Türü	Bölüm	Kesim	Madde	AÇIKLAMA	BÜTÇE TAHMİNİ	YILI TAHSİLATI
2	-			VERGİ DIŞI NORMAL GELİRLER	1 990 000	25 543 592
	2			PATRİMUVAN GELİRLERİ	180 000	75 000
		1		Taşınmaz mallar satış gelirleri	10 000	
		2		Taşınmaz mallar idare gelirleri	160 000	75 000
		1		Lojman kira gelirleri	10 000	
		3		Diğer taşınmaz mallar idare gelirleri	150 000	75 000
		3		Taşınır mallar gelirleri	8 000	
		1		Taşınır mallar satış gelirleri	4 000	
		2		Taşınır mallar kira gelirleri	4 000	
		4		İştirak gelirleri	2 000	
		3		Döner sermayelerden elde edilen gelirler	2 000	
	3			FAİZLER VE TEMİNATLAR	25 000	
		1		Faizler	20 000	
		2		İrat kaydedilecek teminatlar	5 000	
	4			CEZALAR	20 000	150 000
		1		Para cezaları	5 000	150 000
		2		Müteahhitlerden alınacak gecikme cezaları	15 000	
	5			ÇEŞİTLİ GELİRLER	1 765 000	25 318 592
		1		Şartname gelirleri	400 000	96 085
		5		Diğer çeşitli gelirler	1 365 000	25 222 507
3				ÖZEL GELİRLER, HAZİNE YARDIMI VE DEVLET KATKISI	8 936 010 000	1 728 787 302
	1			ÖZEL GELİRLER	10 000	453 867 266
		1		Devreden tahakkuk bakiyesi	10 000	
		2		Devreden nakit		453 867 266
	2			HAZİNE YARDIMI VE DEVLET KATKISI	8 936 000 000	1 274 920 036
		1		Hazine yardımı	8 936 000 000	1 274 920 036

## 1998 YILI YÜKSEKÖĞRETİM KURULU (B) CETVELİ

( BİN TL )

Gelir Türü	Bölüm	Kesim	Madde	AÇIKLAMA	BÜTÇE TAHMİNİ	YILI TAHSİLATI
				İCMAL		
2				VERGİ DIŞI NORMAL GELİRLER	1 990 000	25 543 592
3				ÖZEL GELİRLER, HAZİNE YARDIMI VE DEVLET KATKISI	8 936 010 000	1 728 787 302
				GENEL TOPLAM	8 938 000 000	1 754 330 894

## 1998 YILI ANKARA ÜNİVERSİTESİ (A) CETVELİ

(BİN TL)

PROGRAM	AÇIKLAMA	GENEL ÖDENEK TOPLAMI	TOPLAM HARCAMA	İPTAL EDİLEN ÖDENEK	ÖDENEK DIŐI HARCAMA	1050 S.K. 55.MAD.ve ÖZEL KANUNLAR GER.ERTESİ YILA DEVREDEN ÖDENEK	1050 S.K.83. MAD. ve DIŐ PROJELERİNDEN KREDİLERİNDEN ERTESİ YILA DEVREDEN
101	GENEL YÖNETİM VE DESTEK HİZMETLERİ	3 729 450 000	3 526 844 202	202 605 798			
102	ÜNİVERSİTE HİZMETLERİ	22 942 105 000	22 890 960 963	51 144 037			
990	ÖZEL ÖDENEKLERE İLİŐKİN HİZMETLERİN YÜRÜTÜLMESİ	1 915 263 390	1 910 531 326			4 722 064	
999	DIŐ PROJELERİ	1 000 000		1 000 000			
	GENEL TOPLAM	28 587 808 390	28 328 336 491	254 749 835		4 722 064	

## 1998 YILI ANKARA ÜNİVERSİTESİ (B) CETVELİ

( BİN TL )

Gelir Türü	Bölüm	Kesim	Madde	AÇIKLAMA	BÜTÇE TAHMİNİ	YILI TAHSİLATI
1				VERGİ GELİRLERİ	1 000	
	3			HARÇLAR VE RESİMLER	1 000	
		1		Harçlar	1 000	
2				VERGİ DIŞI NORMAL GELİRLER	64 989 000	97 959 677
	1			KURUMLAR HASILATI VE HİZMET GELİRLERİ	10 000	
		2		Hizmet gelirleri	10 000	
			2	Muayene,tahli,tecrübe ve ekspertiz ücretleri	10 000	
	2			PATRİMOVAN GELİRLERİ	865 000	
		2		Taşınmaz mallar idare gelirleri	810 000	
			1	Lojman kira gelirleri	800 000	
			3	Diğer taşınmaz mallar idare gelirleri	10 000	
		3		Taşınır mallar gelirleri	40 000	
			1	Taşınır mallar satış gelirleri	20 000	
			2	Taşınır mallar kira gelirleri	20 000	
		4		İştirak gelirleri	15 000	
			3	Döner sermayelerden elde edilen gelirler	15 000	
	3			FAİZLER VE TEMİNATLAR	10 010 000	26 140 900
		1		Faizler	10 000 000	26 140 900
		2		İrat kaydedilecek teminatlar	10 000	
	4			CEZALAR	550 000	97 000
		1		Para cezaları	50 000	
		2		Müteahhitlerden alınacak gecikme cezaları	500 000	97 000
	6			ÇEŞİTLİ GELİRLER	53 554 000	71 721 777
		1		Şartname gelirleri	500 000	319 250
		5		Diğer çeşitli gelirler	53 054 000	71 402 527
3				ÖZEL GELİRLER, HAZİNE YARDIMI VE DEVLET KATKISI	22 705 910 000	26 946 486 698

## 1998 YILI ANKARA ÜNİVERSİTESİ (B) CETVELİ

( BİN TL )

Gelir Türü	Bölüm	Kesim	Madde	AÇIKLAMA	BÜTÇE TAHMİNİ	YILI TAHSİLATI
	1			ÖZEL GELİRLER	10 000	
		1		Dovredon tahakkuk bakiyesi	10 000	
	2			HAZİNE YARDIMI VE DEVLET KATKISI	22 705 900 000	26 946 485 698
		1		Hazine yardımı	3 357 900 000	4 286 485 698
		2		Yükseköğretim kurumlarının cari hizmet maliyetlerine devlet katkısı	19 348 000 000	22 660 000 000
5				BAĞIŞLAR		15 206 204
6	1			YÜKSEKÖĞRETİM KURUMLARININ CARİ HİZMET MALİYETLERİNE ÖĞRENCİ KATKISI		1 895 325 122
				İCMAL		
1				VERGİ GELİRLERİ	1 000	
2				VERGİ DIŞI NORMAL GELİRLER	64 989 000	97 959 677
3				ÖZEL GELİRLER, HAZİNE YARDIMI VE DEVLET KATKISI	22 705 910 000	26 946 485 698
5				BAĞIŞLAR		15 206 204
6	1			YÜKSEKÖĞRETİM KURUMLARININ CARİ HİZMET MALİYETLERİNE ÖĞRENCİ KATKISI		1 895 325 122
				GENEL TOPLAM	22 770 900 000	28 954 976 704



## 1998 YILI ORTA DOĞU TEKNİK ÜNİVERSİTESİ (B) CETVELİ

(BİN TL)

Gelir Türü	Bölüm	Kesim	Madde	AÇIKLAMA	BÜTÇE TAHMİNİ	YILI TAHSİLATI
1				VERGİ GELİRLERİ	1 000	
	3			HARÇLAR VE RESİMLER	1 000	
		1		Harçlar	1 000	
2				VERGİ DIŞI NORMAL GELİRLER	115 979 000	106 918 869
	1			KURUMLAR HASILATI VE HİZMET GELİRLERİ	1 000	
		2		Hizmet gelirleri	1 000	
			2	Muayene,tahil,tocrübe ve ekapertiz ücretleri	1 000	
	2			PATRİMOVAN GELİRLERİ	25 416 000	
		1		Taşınmaz mallar satış gelirleri	1 000	
		2		Taşınmaz mallar idare gelirleri	25 412 000	
			1	Lojman kira gelirleri	23 912 000	
			3	Diğer taşınmaz mallar idare gelirleri	1 500 000	
			3	Taşınır mallar gelirleri	2 000	
			1	Taşınır mallar satış gelirleri	1 000	
			2	Taşınır mallar kira gelirleri	1 000	
			4	İştirak gelirleri	1 000	
			3	Döner sormayelerden elde edilen gelirler	1 000	
	3			FAİZLER VE TEMİNATLAR	401 000	495 407
		1		Faizler	400 000	495 407
		2		İrat kaydedilecek teminatlar	1 000	
	4			CEZALAR	11 000	
		1		Para cezaları	1 000	
		2		Müteahhiflerden alınacak gecikme cezaları	10 000	
	5			ÇEŞİTLİ GELİRLER	90 160 000	106 423 462
		1		Şartname gelirleri	160 000	599 060
		5		Diğer çeşitli gelirler	90 000 000	106 824 402



## 1998 YILI ORTA DOĞU TEKNİK ÜNİVERSİTESİ (B) CETVELİ

(BİN TL)

Geir Türü	Bölüm	Kesim	Madde	AÇIKLAMA	BÜTÇE TAHMİNİ	YILI TAHSİLATI
3				ÖZEL GELİRLER, HAZİNE YARDIMI VE DEVLET KATKISI	11 933 220 000	13 431 665 654
	1			ÖZEL GELİRLER	20 000	
		1		Devreden tahakkuk bakiyesi	20 000	
	2			HAZİNE YARDIMI VE DEVLET KATKISI	11 933 200 000	13 431 666 654
		1		Hazine yardımı	2 182 700 000	454 696 676
		2		Yükseköğretim kurumlarının cari hizmet maliyetlerine devlet katkısı	9 750 500 000	12 976 969 979
6	1			YÜKSEKÖĞRETİM KURUMLARININ CARİ HİZMET MALİYETLERİNE ÖĞRENCİ KATKISI		2 217 452 233
				İCMAL		
1				VERGİ GELİRLERİ	1 000	
2				VERGİ DIŞI NORMAL GELİRLER	115 979 000	106 918 869
3				ÖZEL GELİRLER, HAZİNE YARDIMI VE DEVLET KATKISI	11 933 220 000	13 431 665 654
6	1			YÜKSEKÖĞRETİM KURUMLARININ CARİ HİZMET MALİYETLERİNE ÖĞRENCİ KATKISI		2 217 452 233
				GENEL TOPLAM	12 049 200 000	15 755 936 756



## 1998 YILI HACETTEPE ÜNİVERSİTESİ (B) CETVELİ

(BİN TL)

Gelir Türü	Bölüm	Kesim	Maddesi	AÇIKLAMA	BÜTÇE TAHMİNİ	YILI TAHSİLATI
1				VERGİ GELİRLERİ	1 500 000	1 453 168
	3			HARÇLAR VE RESİMLER	1 500 000	1 453 168
		1		Harçlar	1 500 000	1 453 168
2				VERGİ DIŞI NORMAL GELİRLER	101 499 000	76 590 407
	1			KURUMLAR HASILATI VE HİZMET GELİRLERİ	2 000	
		2		Hizmet gelirleri	2 000	
		2		Muayene,tahvil,tecrübe ve okaportiz ücretleri	2 000	
	2			PATRİMOVAN GELİRLERİ	29 508 000	1 872 035
		1		Taşınmaz mallar satış gelirleri	2 000	
		2		Taşınmaz mallar idare gelirleri	25 002 000	423 159
		1		Lojman kira gelirleri	2 000	
		3		Diğer taşınmaz mallar idare gelirleri	26 000 000	423 159
		3		Taşınır mallar gelirleri	4 502 000	1 448 876
		1		Taşınır mallar satış gelirleri	4 500 000	1 448 876
		2		Taşınır mallar kira gelirleri	2 000	
		4		İştirak gelirleri	2 000	
		3		Döner sermayelerden elde edilen gelirler	2 000	
	3			FAİZLER VE TEMİNATLAR	1 510 000	2 494 304
		1		Faizler	1 500 000	1 938 104
		2		İrat kaydedilecek teminatlar	10 000	556 200
	4			CEZALAR	60 000	2 763 040
		1		Para cezaları	10 000	
		2		Müteahhithlerden alınacak gecikme cezaları	50 000	2 763 040
	6			ÇEŞİTLİ GELİRLER	70 419 000	69 461 028
		1		Şartname gelirleri	500 000	1 852 500
		5		Diğer çeşitli gelirler	69 919 000	67 608 528
3				ÖZEL GELİRLER, HAZİNE YARDIMI VE DEVLET KATKISI	21 833 001 000	27 403 558 391

## 1998 YILI HACETTEPE ÜNİVERSİTESİ (B) CETVELİ

(BİN TL)

Gelir Türü	Bölüm	Kesim	Madde	AÇIKLAMA	BÜTÇE TAHMİNİ	YILI TAHSİLATI
	1			ÖZEL GELİRLER	1 000	
		1		Devreden tahakkuk bakiyesi	1 000	
	2			HAZİNE YARDIMI VE DEVLET KATKISI	21 833 000 000	27 403 558 391
		1		Hazine yardımı	3 583 000 000	4 720 000 000
		2		Yükseköğretim kurumlarının cari hizmet maliyetlerine devlet katkısı	18 250 000 000	22 683 558 391
6	1			YÜKSEKÖĞRETİM KURUMLARININ CARİ HİZMET MALİYETLERİNE ÖĞRENCİ KATKISI		1 847 047 983
6	1	5		YÜKSEKÖĞRETİM KURUMLARININ TAŞINMAZ MAL KİRA VE İŞLETME GELİRLERİ		20 994 755
				İCMAL		
1				VERGİ GELİRLERİ	1 600 000	1 463 168
2				VERGİ DIŞI NORMAL GELİRLER	101 499 000	76 590 407
3				ÖZEL GELİRLER, HAZİNE YARDIMI VE DEVLET KATKISI	21 833 001 000	27 403 558 391
6	1			YÜKSEKÖĞRETİM KURUMLARININ CARİ HİZMET MALİYETLERİNE ÖĞRENCİ KATKISI		1 847 047 983
6	1	5		YÜKSEKÖĞRETİM KURUMLARININ TAŞINMAZ MAL KİRA VE İŞLETME GELİRLERİ		20 994 755
				GENEL TOPLAM	21 936 000 000	29 349 644 704



## 1998 YILI GAZİ ÜNİVERSİTESİ (B) CETVELİ

(BİN TL)

Gelir Türü	BİDİM	Kesim	Mecre	AÇIKLAMA	BÜTÇE TAHMİNİ	YILI TAHSİLATI
1				VERGİ GELİRLERİ	10 000	
	3			HARÇLAR VE RESİMLER	10 000	
		1		Harçlar	10 000	
2				VERGİ DIŞI NORMAL GELİRLER	79 989 000	118 112 979
	1			KURUMLAR HASILATI VE HİZMET GELİRLERİ	20 000	
		2		Hizmet gelirleri	20 000	
		2		Muayene,tahli,ticrile ve ekspertiz ücretleri	20 000	
2				PATRİMOVAN GELİRLERİ	15 800 000	3 361 662
		1		Taşınmaz mallar satış gelirleri	20 000	
		2		Taşınmaz mallar idare gelirleri	15 020 000	
		1		Lojman kira gelirleri	15 000 000	
		3		Diğer taşınmaz mallar idare gelirleri	20 000	
		3		Taşınır mallar gelirleri	820 000	3 361 662
		1		Taşınır mallar satış gelirleri	800 000	3 361 662
		2		Taşınır mallar kira gelirleri	20 000	
		4		İştirak gelirleri	20 000	
		3		Döner sermayelerden elde edilen gelirler	20 000	
3				FAİZLER VE TEMİNATLAR	38 829 000	81 075 388
		1		Faizler	38 800 000	81 075 388
		2		İrat kaydedilecek teminatlar	29 000	
4				CEZALAR	60 000	295 938
		1		Para cezaları	30 000	295 938
		2		Müteahhiflerden alınacak gecikme cezaları	30 000	
5				ÇEŞİTLİ GELİRLER	25 200 000	33 389 991
		1		Şartname gelirleri	200 000	55 000
		5		Diğer çeşitli gelirler	25 000 000	33 334 991

## 1998 YILI GAZİ ÜNİVERSİTESİ (B) CETVELİ

(BİN TL)

Gelir Türü	Bölüm	Kesim	Madde	AÇIKLAMA	BÜTÇE TAHMİNİ	YILI TAHSİLATI
3				ÖZEL GELİRLER, HAZİNE YARDIMI VE DEVLET KATKISI	15 619 601 000	18 934 137 158
	1			ÖZEL GELİRLER	1 000	
		1		Devreden tahakkuk bakiyesi	1 000	
	2			HAZİNE YARDIMI VE DEVLET KATKISI	15 619 500 000	18 934 137 158
		1		Hazine yardımı	3 312 000 000	3 601 137 158
		2		Yükseköğretim kurumlarının cari hizmet maliyetlerine devlet katkısı	12 307 500 000	15 333 000 000
6	1			YÜKSEKÖĞRETİM KURUMLARININ CARİ HİZMET MALİYETLERİNE ÖĞRENCİ KATKISI		2 094 770 746
				İCMAL		
1				VERGİ GELİRLERİ	10 000	
2				VERGİ DIŞI NORMAL GELİRLER	79 989 000	118 112 979
3				ÖZEL GELİRLER, HAZİNE YARDIMI VE DEVLET KATKISI	15 619 601 000	18 934 137 158
6	1			YÜKSEKÖĞRETİM KURUMLARININ CARİ HİZMET MALİYETLERİNE ÖĞRENCİ KATKISI		2 094 770 746
				GENEL TOPLAM	15 699 500 000	21 147 020 883





## 1998 YILI İSTANBUL ÜNİVERSİTESİ (B) CETVELİ

(BİN TL)

Gelir Türü	Bölüm	Kesim	Madde	AÇIKLAMA	BÜTÇE TAHMİNİ	YILI TAHSİLATI
1				VERGİ GELİRLERİ	2 000	
	3			HARÇLAR VE RESİMLER	2 000	
		1		Harçlar	2 000	
2				VERGİ DIŞI NORMAL GELİRLER	81 996 000	242 531 513
	1			KURUMLAR HASILATI VE HİZMET GELİRLERİ	7 000	
		2		Hizmet gelirleri	7 000	
			2	Muayene,tahsil,tecrübe ve oksportiz ücretleri	7 000	
	2			PATRİMOVAN GELİRLERİ	8 826 000	8 158 263
		1		Taşınmaz mallar satış gelirleri	10 000	
		2		Taşınmaz mallar idare gelirleri	8 000 000	8 158 263
			1	Lojman kira gelirleri	2 000 000	2 266 460
			3	Diğer taşınmaz mallar idare gelirleri	6 000 000	6 891 803
			3	Taşınır mallar gelirleri	811 000	
			1	Taşınır mallar satış gelirleri	810 000	
			2	Taşınır mallar kira gelirleri	1 000	
			4	İştirak gelirleri	5 000	
			3	Döner sormayelerden elde edilen gelirler	5 000	
	3			FÂİZLER VE TEMİNATLAR	65 000	
		1		Faizler	60 000	
		2		İrat kaydedilecek teminatlar	5 000	
	4			CEZALAR	2 510 000	773 280
		1		Para cezaları	10 000	
		2		Müteahhirlere alınacak gecikme cezaları	2 500 000	773 280
	5			ÇEŞİTLİ GELİRLER	70 588 000	233 599 970
		1		Şartname gelirleri	350 000	158 500
		5		Diğer çeşitli gelirler	70 238 000	233 441 470

## 1998 YILI İSTANBUL ÜNİVERSİTESİ (B) CETVELİ

(BİN TL)

Gelir Türü	Bölüm	Kezım	Madde	AÇIKLAMA	BÜTÇE TAHMİNİ	YILI TAHSİLATI
3				ÖZEL GELİRLER, HAZİNE YARDIMI VE DEVLET KATKISI	31 731 702 000	34 001 384 247
	1			ÖZEL GELİRLER	2 000	
		1		Devreden tahakkuk bakiyesi	2 000	
	2			HAZİNE YARDIMI VE DEVLET KATKISI	31 731 700 000	34 001 384 247
		1		Hazine yardımı	4 003 700 000	4 299 384 247
		2		Yükseköğretim kurumlarının cari hizmet maliyetlerine devlet katkısı	27 728 000 000	29 702 000 000
6	1			YÜKSEKÖĞRETİM KURUMLARININ CARİ HİZMET MALİYETLERİNE ÖĞRENCİ KATKISI		3 214 427 890
				İCMAL		
1				VERGİ GELİRLERİ	2 000	
2				VERGİ DIŞI NORMAL GELİRLER	81 996 000	242 531 513
3				ÖZEL GELİRLER, HAZİNE YARDIMI VE DEVLET KATKISI	31 731 702 000	34 001 384 247
6	1			YÜKSEKÖĞRETİM KURUMLARININ CARİ HİZMET MALİYETLERİNE ÖĞRENCİ KATKISI		3 214 427 890
				GENEL TOPLAM	31 813 700 000	37 458 343 650

## 1998 YILI İSTANBUL TEKNİK ÜNİVERSİTESİ (A) CETVELİ

(BİN TL)

PROGRAM	AÇIKLAMA	GENEL ÖDENEK TOPLAMI	TOPLAM HARCAMA	İPTAL EDİLEN ÖDENEK	ÖDENEK DIŞI HARCAMA	1050 S.K.65.MAD ve ÖZEL KANUNLAR GER.ERTESİ YILA DEVREDEN ÖDENEK	1050 S.K. 63. MAD. ve DIŞ PROJE KREDİLERİNDEN ERTESİ YILA DEVREDEN.
101	GENEL YÖNETİM VE DESTEK HİZMETLERİ	1 952 081 000	1 904 163 620	47 917 380			
102	ÜNİVERSİTE HİZMETLERİ	10 995 500 000	10 679 931 525	315 568 475			95 000 000
990	ÖZEL ÖDENEKLERE İLİŞKİN HİZMETLERİN YÜRÜTÜLMESİ	969 226 510	958 140 474			11 086 036	
	GENEL TOPLAM	13 916 807 510	13 542 235 619	363 485 855		11 086 036	95 000 000

## 1998 YILI İSTANBUL TEKNİK ÜNİVERSİTESİ (B) CETVELİ

(BİN TL)

Gelir Türü	Bölüm	Kesim	Maddesi	AÇIKLAMA	BÜTÇE TAHMİNİ	YILI TAHSİLATI
1				VERGİ GELİRLERİ	40 000	
	3			HARÇLAR VE RESİMLER	40 000	
		1		Harçlar	40 000	
2				VERGİ DIŞI NORMAL GELİRLER	59 959 000	65 932 251
	1			KURUMLAR HASILATI VE HİZMET GELİRLERİ	24 000	
		2		Hizmet gelirleri	24 000	
			2	Muayene,tahil,tecrübe ve ekaportiz ücretleri	24 000	
	2			PATRİMOVAN GELİRLERİ	360 000	
		1		Taşınmaz mallar satış gelirleri	40 000	
		2		Taşınmaz mallar idare gelirleri	200 000	
			1	Lojman kira gelirleri	160 000	
			3	Diğer taşınmaz mallar idare gelirleri	40 000	
		3		Taşınır mallar gelirleri	80 000	
			1	Taşınır mallar satış gelirleri	40 000	
			2	Taşınır mallar kira gelirleri	40 000	
			4	İştirak gelirleri	40 000	
			3	Döner sermayelerden elde edilen gelirler	40 000	
	3			FAİZLER VE TEMİNATLAR	800 000	17 183 304
		1		Faizler	760 000	17 183 304
		2		İrat kaydedilecek teminatlar	40 000	
	4			CEZALAR	40 000	2 406 090
		1		Para cezaları	20 000	
		2		Müteahhithlerden alınacak gecikme cezaları	20 000	2 406 090
	5			ÇEŞİTLİ GELİRLER	58 735 000	46 342 857
		1		Şartname gelirleri	135 000	
		5		Diğer çeşitli gelirler	58 600 000	46 342 857
3				ÖZEL GELİRLER, HAZİNE YARDIMI VE DEVLET KATKISI	11 394 001 000	13 144 961 081

## 1998 YILI İSTANBUL TEKNİK ÜNİVERSİTESİ (B) CETVELİ

(BİN TL)

Gelir Türü	Bölüm	Kesim	Maddesi	AÇIKLAMA	BÜTÇE TAHMİNİ	YILI TAHSİLATI
	1			ÖZEL GELİRLER	1 000	
		1		Devreden tahakkuk bakiyesi	1 000	
	2			HAZİNE YARDIMI VE DEVLET KATKISI	11 394 000 000	13 144 961 081
		1		Hazine yardımı	2 301 000 000	13 144 961 081
		2		Yükseköğretim kurumlarının cari hizmet maliyetlerine devlet katkısı	9 093 000 000	
6	1			YÜKSEKÖĞRETİM KURUMLARININ CARİ HİZMET MALİYETLERİNE ÖĞRENCİ KATKISI		958 140 474
				İCMAL		
1				VERGİ GELİRLERİ	40 000	
2				VERGİ DIŞI NORMAL GELİRLER	69 969 000	66 932 251
3				ÖZEL GELİRLER, HAZİNE YARDIMI VE DEVLET KATKISI	11 394 001 000	13 144 961 081
6	1			YÜKSEKÖĞRETİM KURUMLARININ CARİ HİZMET MALİYETLERİNE ÖĞRENCİ KATKISI		958 140 474
				GENEL TOPLAM	11 454 000 000	14 169 033 806

## 1998 YILI BOĞAZIÇI ÜNİVERSİTESİ (A) CETVELİ

(BİN TL)

PROGRAM	AÇIKLAMA	GENEL ÖDENEK TOPLAMI	TOPLAM HARCAMA	İPTAL EDİLEN ÖDENEK	ÖDENEK DIŞI HARCAMA	1060 S.K. 65.MAD.ve ÖZEL KANUNLAR GER.ERTESİ YILA DEVREDEN ÖDENEK	1060 S.K.63. MAD. ve DIŞ PROJE KREDİLERİNDEN ERTESİ YILA DEVREDEN
101	GENEL YÖNETİM VE DESTEK HİZMETLERİ	854 400 000	833 685 293	20 714 707			
102	ÜNİVERSİTE HİZMETLERİ	5 730 100 000	5 672 857 477	57 242 523			
990	ÖZEL ÖDENEKLERE İLİŞKİN HİZMETLERİN YÜRÜTÜLMESİ	1 095 869 424	1 095 869 424				
999	DIŞ PROJE KREDİLERİ	260 000 000		260 000 000			
	GENEL TOPLAM	7 940 369 424	7 602 412 194	337 957 230			

## 1998 YILI BOĞAZIÇI ÜNİVERSİTESİ (B) CETVELİ

( BİN TL )

Gelir Türü	Bölüm	Kesim	Madde	AÇIKLAMA	BÜTÇE TAHMİNİ	YILI TAHSİLATI
1				VERGİ GELİRLERİ	1 000	
	3			HARÇLAR VE RESİMLER	1 000	
		1		Harçlar	1 000	
2				VERGİ DIŞI NORMAL GELİRLER	39 998 000	48 477 930
	1			KURUMLAR HASILATI VE HİZMET GELİRLERİ	6 000	
		2		Hizmet gelirleri	6 000	
		2		Muayene,tahlil,tecrübe ve ekspertiz ücretleri	6 000	
	2			PATRİMONUVAN GELİRLERİ	15 021 000	10 181 783
		1		Taşınmaz mallar satış gelirleri	1 000	
		2		Taşınmaz mallar idare gelirleri	15 005 000	10 181 783
		1		Lojman kira gelirleri	15 000 000	10 181 783
		3		Diğer taşınmaz mallar idare gelirleri	6 000	
		3		Taşınır mallar gelirleri	10 000	
		1		Taşınır mallar satış gelirleri	6 000	
		2		Taşınır mallar kira gelirleri	6 000	
		4		İştirak gelirleri	6 000	
		3		Döner sermayelerden elde edilen gelirler	6 000	
	3			FAZLZLER VE TEMİNATLAR	25 000	2 010 674
		1		Fazlzler	20 000	2 010 674
		2		İrat kaydedilecek teminatlar	6 000	
	4			CEZALAR	10 000	
		1		Para cezaları	6 000	
		2		Müteahhiflerden alınacak gecikme cezaları	6 000	
	6			ÇEŞİTLİ GELİRLER	24 937 000	36 285 473
		1		Şartname gelirleri	1 000 000	
		6		Diğer çeşitli gelirler	23 937 000	36 285 473

## 1998 YILI BOĞAZIÇI ÜNİVERSİTESİ (B) CETVELİ

(BİN TL)

Gelir Türü	Bölüm	Kesim	Madde	AÇIKLAMA	BÜTÇE TAHMİNİ	YILI TAHSİLATI
3				ÖZEL GELİRLER, HAZİNE YARDIMI VE DEVLET KATKISI	6 944 501 000	6 171 183 397
	1			ÖZEL GELİRLER	1 000	118 365 004
		1		Devreden tahakkuk bakiyesi	1 000	
			2	Devreden nakit		118 365 004
	2			HAZİNE YARDIMI VE DEVLET KATKISI	6 944 500 000	6 052 818 393
		1		Hazine yardımı	1 891 000 000	6 052 818 393
			2	Yükseköğretim kurumlarının cari hizmet maliyetlerine devlet katkısı	4 053 500 000	
6	1			YÜKSEKÖĞRETİM KURUMLARININ CARİ HİZMET MALİYETLERİNE ÖĞRENCİ KATKISI		1 095 869 424
				İCMAL		
1				VERGİ GELİRLERİ	1 000	
2				VERGİ DIŞI NORMAL GELİRLER	39 998 000	48 477 930
3				ÖZEL GELİRLER, HAZİNE YARDIMI VE DEVLET KATKISI	6 944 501 000	6 171 183 397
6	1			YÜKSEKÖĞRETİM KURUMLARININ CARİ HİZMET MALİYETLERİNE ÖĞRENCİ KATKISI		1 095 869 424
				GENEL TOPLAM	6 984 600 000	7 315 530 761



## 1998 YILI MARMARA ÜNİVERSİTESİ (A) CETVELİ

(BİN TL)

PROGRAM	AÇIKLAMA	GENEL ÖDENEK TOPLAMI	TOPLAM HARCAMA	İPTAL EDİLEN ÖDENEK	ÖDENEK DIŞI HARCAMA	1050 S.K. 65.MAD. VE ÖZEL KANUNLAR GEREĞİNCE ERTESİ YILA DEVREDEN ÖDENEK	1050 S.K. 83.MAD. ve DIŞ PROJE KREDİLERİNDEN ERTESİ YILA DEVREDEN
101	GENEL YÖNETİM VE DESTEK HİZMETLERİ	3 345 451 000	3 303 867 666	41 583 334			
111	EĞİTİM VE ÖĞRETİM HİZMETLERİ	9 448 842 000	9 390 773 867	58 068 133			
990	ÖZEL ÖDENEKLERE İLİŞKİN HİZMETLERİN YÜRÜTÜLMESİ	2 259 919 560	2 074 160 218			185 759 342	
999	DIŞ PROJE KREDİLERİ	2 000 000		2 000 000			
	GENEL TOPLAM	15 056 212 660	14 768 804 751	101 651 467		185 759 342	

## 1998 YILI MARMARA ÜNİVERSİTESİ (B) CETVELİ

(BİN TL)

Gelir Türü	Bölüm	Kesim	Madde	AÇIKLAMA	BÜTÇE TAHMİNİ	YILI TAHSİLATI
1				VERGİ GELİRLERİ	3 000	
	3			HARÇLAR VE RESİMLER	3 000	
		1		Harçlar	3 000	
2				VERGİ DIŞI NORMAL GELİRLER	49 996 000	78 362 414
	1			KURUMLAR HASILATI VE HİZMET GELİRLERİ	50 000	
		2		Hizmet gelirleri	50 000	
		2		Muayene,tahil,tecrübe ve ekspertiz ücretleri	50 000	
	2			PATRİMOVAN GELİRLERİ	8 195 000	3 243 372
		1		Taşınmaz mallar satış gelirleri	15 000	
		2		Taşınmaz mallar idare gelirleri	8 000 000	3 243 372
		1		Lojman kira gelirleri	4 500 000	3 243 372
		3		Diğer taşınmaz mallar idare gelirleri	3 500 000	
		3		Taşınır mallar gelirleri	150 000	
		1		Taşınır mallar satış gelirleri	100 000	
		2		Taşınır mallar kira gelirleri	50 000	
		4		İştirak gelirleri	30 000	
		3		Döner sermayelerden elde edilen gelirler	30 000	
	3			FAİZLER VE TEMİNATLAR	11 000	
		1		Faizler	10 000	
		2		İrat kaydedilecek teminatlar	1 000	
	4			CEZALAR	550 000	43 208
		1		Para cezaları	500 000	43 208
		2		Müteahhiflerden alınacak gecikme cezaları	50 000	
	5			ÇEŞİTLİ GELİRLER	41 190 000	75 075 834
		1		Şartname gelirleri	500 000	40 000
		5		Diğer çeşitli gelirler	40 690 000	75 035 834

## 1998 YILI MARMARA ÜNİVERSİTESİ (B) CETVELİ

(BİN TL)

Gelir Türü	Bölüm	Kesim	Madde	AÇIKLAMA	BÜTÇE TAHMİNİ	YILI TAHSİLATI
3				ÖZEL GELİRLER, HAZİNE YARDIMI VE DEVLET KATKISI	10 834 651 000	12 508 348 648
	1			ÖZEL GELİRLER	1 000	
		1		Dovrodon tahakkuk bakiyesi	1 000	
	2			HAZİNE YARDIMI VE DEVLET KATKISI	10 834 650 000	12 508 348 548
		1		Hazine yardımı	2 220 650 000	12 508 348 548
		2		Yükseköğretim kurumlarının cari hizmet maliyetlerine devlet katkısı	8 614 000 000	
6	1			YÜKSEKÖĞRETİM KURUMLARININ CARİ HİZMET MALİYETLERİNE ÖĞRENCİ KATKISI		2 074 160 218
				İCMAL		
1				VERGİ GELİRLERİ	3 000	
2				VERGİ DIŞI NORMAL GELİRLER	49 998 000	78 362 414
3				ÖZEL GELİRLER, HAZİNE YARDIMI VE DEVLET KATKISI	10 834 651 000	12 508 348 648
6	1			YÜKSEKÖĞRETİM KURUMLARININ CARİ HİZMET MALİYETLERİNE ÖĞRENCİ KATKISI		2 074 160 218
				GENEL TOPLAM	10 884 650 000	14 060 871 180



## 1998 YILI YILDIZ TEKNİK ÜNİVERSİTESİ (B) CETVELİ

(BİN TL)

Gelir Türü	Bölüm	Kesim	Şubede	AÇIKLAMA	BÜTÇE TAHMİNİ	YILI TAHSİLATI
1				VERGİ GELİRLERİ	3 000	
	3			HARÇLAR VE RESİMLER	3 000	
		1		Harçlar	3 000	
2				VERGİ DIŞI NORMAL GELİRLER	44 995 000	48 028 779
	1			KURUMLAR HASILATI VE HİZMET GELİRLERİ	8 000	
		2		Hizmet gelirleri	8 000	
			2	Muayene,tahil,tecrübe ve ekopertiz ücretleri	8 000	
	2			PATRİMUVAAN GELİRLERİ	9 889 000	3 006 322
		1		Taşınmaz mallar satış gelirleri	17 000	
		2		Taşınmaz mallar idare gelirleri	9 838 000	2 277 206
			1	Lojman kira gelirleri	8 960 000	1 458 191
			3	Diğer taşınmaz mallar idare gelirleri	878 000	819 015
			3	Taşınır mallar gelirleri	32 000	729 116
			1	Taşınır mallar satış gelirleri	16 000	729 116
			2	Taşınır mallar kira gelirleri	16 000	
			4	İştirak gelirleri	2 000	
			3	Döner sermayelerden elde edilen gelirler	2 000	
	3			FAİZLER VE TEMİNATLAR	33 000	9 073 919
		1		Faizler	25 000	9 073 919
		2		İrat kaydedilecek teminatlar	8 000	
	4			CEZALAR	50 000	71 745
		1		Para cezaları	15 000	71 745
		2		Müteahhiflerden alınacak gecikme cezaları	35 000	
	6			ÇEŞİTLİ GELİRLER	35 015 000	35 876 793
		1		Şartname gelirleri	15 000	
		5		Diğer çeşitli gelirler	35 000 000	35 876 793
3				ÖZEL GELİRLER, HAZİNE YARDIMI VE DEVLET KATKISI	4 457 302 000	4 919 659 577

## 1998 YILI YILDIZ TEKNİK ÜNİVERSİTESİ (B) CETVELİ

(BİN TL)

Gelir Türü	Bölüm	Kesim	Madde	AÇIKLAMA	BÜTÇE TAHMİNİ	YILI TAHSİLATI
	1			ÖZEL GELİRLER	2 000	45 659 577
		1		Devreden tahakkuk bakiyesi	2 000	
		2		Devreden nakit		45 659 577
	2			HAZİNE YARDIMI VE DEVLET KATKISI	4 457 300 000	4 874 000 000
		1		Hazine yardımı	998 800 000	4 074 000 000
		2		Yükseköğretim kurumlarının cari hizmet maliyetlerine devlet katkısı	3 458 500 000	
6	1			YÜKSEKÖĞRETİM KURUMLARININ CARİ HİZMET MALİYETLERİNE ÖĞRENCİ KATKISI		1 131 421 859
				İCMAL		
1				VERGİ GELİRLERİ	3 000	
2				VERGİ DIŞI NORMAL GELİRLER	44 995 000	48 028 779
3				ÖZEL GELİRLER, HAZİNE YARDIMI VE DEVLET KATKISI	4 457 302 000	4 919 659 577
6	1			YÜKSEKÖĞRETİM KURUMLARININ CARİ HİZMET MALİYETLERİNE ÖĞRENCİ KATKISI		1 131 421 859
				GENEL TOPLAM	4 502 300 000	6 099 110 215



## 1998 YILI MİMAR SİNAN ÜNİVERSİTESİ (B) CETVELİ

(BİN TL)

Geçir Türü	Bölüm	Kesim	Maddesi	AÇIKLAMA	BÜTÇE TAHMİNİ	YILI TAHSİLATI
1				VERGİ GELİRLERİ	1 000	
	3			HARÇLAR VE RESİMLER	1 000	
		1		Harçlar	1 000	
2				VERGİ DIŞI NORMAL GELİRLER	20 998 000	19 574 202
	1			KURUMLAR HASILATI VE HİZMET GELİRLERİ	24 000	
		2		Hizmet gelirleri	24 000	
			2	Muayene,tahil,tecrübe ve ekspertiz ücretleri	24 000	
	2			PATRİMOVAN GELİRLERİ	245 000	96 440
		1		Taşınmaz mallar satış gelirleri	40 000	
			2	Taşınmaz mallar idare gelirleri	45 000	
			1	Lojman kira gelirleri	5 000	
			3	Diğer taşınmaz mallar idare gelirleri	40 000	
		3		Taşınır mallar gelirleri	120 000	96 440
			1	Taşınır mallar satış gelirleri	60 000	96 440
			2	Taşınır mallar kira gelirleri	60 000	
			4	İştirak gelirleri	40 000	
			3	Döner sermayelerden elde edilen gelirler	40 000	
	3			FAİZLER VE TEMİNATLAR	8 450 000	7 892 396
		1		Faizler	8 400 000	7 892 396
			2	İrat kaydedilecek teminatlar	50 000	
	4			CEZALAR	50 000	
		1		Para cezaları	25 000	
			2	Müteahhîtlere alınacak gecikme cezaları	25 000	
	5			ÇEŞİTLİ GELİRLER	12 229 000	11 585 366
		1		Şartname gelirleri	30 000	
			5	Diğer çeşitli gelirler	12 199 000	11 585 366



## 1998 YILI MİMAR SİNAN ÜNİVERSİTESİ (B) CETVELİ

( BİN TL )

Gelir Türü	Bölüm	Kesim	Madde	AÇIKLAMA	BÜTÇE TAHMİNİ	YILI TAHSİLATI
3				ÖZEL GELİRLER, HAZİNE YARDIMI VE DEVLET KATKISI	2 981 775 000	3 337 401 030
	1			ÖZEL GELİRLER	1 000	
		1		Dovredon tahakkuk bakiyesi	1 000	
	2			HAZİNE YARDIMI VE DEVLET KATKISI	2 981 775 000	3 337 401 030
		1		Hazine yardımı	717 275 000	3 337 401 030
		2		Yükseköğretim kurumlarının cari hizmet maliyetlerine devlet katkısı	2 264 500 000	
6	1			YÜKSEKÖĞRETİM KURUMLARININ CARİ HİZMET MALİYETLERİNE ÖĞRENCİ KATKISI		273 413 145
				İCMAL		
1				VERGİ GELİRLERİ	1 000	
2				VERGİ DIŞI NORMAL GELİRLER	20 998 000	19 574 202
3				ÖZEL GELİRLER, HAZİNE YARDIMI VE DEVLET KATKISI	2 981 775 000	3 337 401 030
6	1			YÜKSEKÖĞRETİM KURUMLARININ CARİ HİZMET MALİYETLERİNE ÖĞRENCİ KATKISI		273 413 145
				GENEL TOPLAM	3 002 775 000	3 630 388 377

## 1998 YILI EGE ÜNİVERSİTESİ (A) CETVELİ

(BİN TL)

PROGRAM	AÇIKLAMA	GENEL ÖDENEK TOPLAMI	TOPLAM HARCAMA	İPTAL EDİLEN ÖDENEK	ÖDENEK DIŞI HARCAMA	1050 S.K. 55.MAD. VE ÖZEL KANUNLAR GEREĞİNCE ERTESİ YILA DEVREDEN ÖDENEK	1050 S.K. 53.MAD. ve DIŞ PROJE KREDİLERİNDEN ERTESİ YILA DEVREDEN
101	GENEL YÖNETİM VE DESTEK HİZMETLERİ	2 412 600 000	2 281 403 213	131 198 787			
102	ÜNİVERSİTE HİZMETLERİ	17 304 400 000	15 782 809 422	521 590 578			
990	ÖZEL ÖDENEKLERE İLİŞKİN HİZMETLERİN YÜRÜTÜLMESİ	1 295 609 347	1 271 139 708			24 469 639	
999	DIŞ PROJE KREDİLERİ	100 000 000		100 000 000			
	GENEL TOPLAM	21 112 609 347	20 335 352 343	752 787 366		24 469 639	

## 1998 YILI EGE ÜNİVERSİTESİ (B) CETVELİ

(BİN TL)

Gelir Türü	Bölüm	Kesim	Madde	AÇIKLAMA	BÜTÇE TAHMİNİ	YILI TAHSİLATI
1				VERGİ GELİRLERİ	1 200 000	2 130 253
	3			HARÇLAR VE RESİMLER	1 200 000	2 130 253
		1		Harçlar	1 200 000	2 130 253
2				VERGİ DIŞI NORMAL GELİRLER	58 750 000	58 692 976
	1			KURUMLAR HASILATI VE HİZMET GELİRLERİ	20 000	
		2		Hizmet gelirleri	20 000	
			2	Muayene,tahliil,tecrübe ve okspertiz ücretleri	20 000	
	2			PATRİMUVAN GELİRLERİ	36 090 000	
		1		Taşınmaz mallar satış gelirleri	30 000	
		2		Taşınmaz mallar idare gelirleri	36 000 000	
			1	Lojman kira gelirleri	24 000 000	
			3	Diğer taşınmaz mallar idare gelirleri	12 000 000	
		3		Taşınır mallar gelirleri	40 000	
			1	Taşınır mallar satış gelirleri	20 000	
			2	Taşınır mallar kira gelirleri	20 000	
			4	İştirak gelirleri	20 000	
			3	Döner sormayolardan elde edilen gelirler	20 000	
	3			FAİZLER VE TEMİNATLAR	400 000	17 853 117
		1		Faizler	300 000	17 853 117
		2		İrat kaydedilecek teminatlar	100 000	
	4			CEZALAR	40 000	
		1		Para cezaları	20 000	
		2		Mütaahhiflerden alınacak gecikme cezaları	20 000	
	5			ÇEŞİTLİ GELİRLER	22 200 000	40 839 859
		1		Şartname gelirleri	200 000	760 000
		5		Diğer çeşitli gelirler	22 000 000	40 089 859

## 1998 YILI EGE ÜNİVERSİTESİ (B) CETVELİ

(BİN TL)

Gelir Türü	Bölüm	Kesim	Madde	AÇIKLAMA	BÜTÇE TAHMİNİ	YILI TAHSİLATI
3				ÖZEL GELİRLER, HAZİNE YARDIMI VE DEVLET KATKISI	16 733 050 000	18 985 453 599
	1			ÖZEL GELİRLER	50 000	
		1		Devreden tahakkuk bakiyesi	50 000	
	2			HAZİNE YARDIMI VE DEVLET KATKISI	16 733 000 000	18 985 453 599
		1		Hazine yardımı	2 950 000 000	2 985 453 599
		2		Yükseköğretim kurumlarının cari hizmet maliyetlerine devlet katkısı	13 783 000 000	16 000 000 000
6	1			YÜKSEKÖĞRETİM KURUMLARININ CARİ HİZMET MALİYETLERİNE ÖĞRENCİ KATKISI		1 231 839 892
6	1	5		YÜKSEKÖĞRETİM KURUMLARININ TAŞINMAZ MAL KİRA VE İŞLETME GELİRLERİ		39 299 816
				İCMAL		
1				VERGİ GELİRLERİ	1 200 000	2 130 253
2				VERGİ DIŞI NORMAL GELİRLER	58 750 000	58 692 976
3				ÖZEL GELİRLER, HAZİNE YARDIMI VE DEVLET KATKISI	16 733 050 000	18 985 453 599
6	1			YÜKSEKÖĞRETİM KURUMLARININ CARİ HİZMET MALİYETLERİNE ÖĞRENCİ KATKISI		1 231 839 892
6	1	6		YÜKSEK ÖĞRETİM KURUMLARININ TAŞINMAZ MAL KİRA VE İŞLETME GELİRLERİ		39 299 816
				GENEL TOPLAM	16 793 000 000	20 317 416 536

## 1998 YILI DOKUZ EYLÜL ÜNİVERSİTESİ (A) CETVELİ

(BİN TL)

PROGRAM	AÇIKLAMA	GENEL ÖDENEK TOPLAMI	TOPLAM HARCAMA	İPTAL EDİLEN ÖDENEK	ÖDENEK DIŐI HARCAMA	1050 S.K.55.MAD ve ÖZEL KANUNLAR GER.ERTESİ YILA DEVREDEN ÖDENEK	1050 S.K. 83. MAD. ve DIŐ PROJE KREDİLERİNDEN ERTESİ YILA DEVREDEN
101	GENEL YÖNETİM VE DESTEK HİZMETLERİ	5 478 472 787	5 398 705 763	79 767 024			
111	EĞİTİM VE ÖĞRETİM HİZMETLERİ	10 048 300 000	9 749 393 535	300 103 224	1 196 759		241 562 407
990	ÖZEL ÖDENEKLERE İLİŐKİN HİZMETLERİN YÜRÜTÜLMESİ	1 981 534 065	1 942 938 904			38 595 161	
999	DIŐ PROJE KREDİLERİ	101 000 000		101 000 000			
	GENEL TOPLAM	17 609 306 852	17 091 038 202	480 870 248	1 196 759	38 595 161	241 562 407

## 1998 YILI DOKUZ EYLÜL ÜNİVERSİTESİ (B) CETVELİ

(BİN TL)

Gelir Türü	Bölüm	Kesim	Madde	AÇIKLAMA	BÜTÇE TAHMİNİ	YILI TAHSİLATI
1				VERGİ GELİRLERİ	1 000	
	3			HARÇLAR VE RESİMLER	1 000	
		1		Harçlar	1 000	
2				VERGİ DIŞI NORMAL GELİRLER	59 998 000	121 239 660
	1			KURUMLAR HASILATI VE HİZMET GELİRLERİ	1 000	
		2		Hizmet gelirleri	1 000	
		2		Muayene,tahsil,tacrübe ve etapertiz Ücretleri	1 000	
	2			PATRİMUVAN GELİRLERİ	9 954 000	
		1		Taşınmaz mallar satış gelirleri	1 000	
		2		Taşınmaz mallar idare gelirleri	9 950 000	
		1		Lojman kira gelirleri	750 000	
		3		Diğer taşınmaz mallar idare gelirleri	9 200 000	
		3		Taşınır mallar gelirleri	2 000	
		1		Taşınır mallar satış gelirleri	1 000	
		2		Taşınır mallar kira gelirleri	1 000	
		4		İştirak gelirleri	1 000	
		3		Döner sermayelerden elde edilen gelirler	1 000	
	3			FAİZLER VE TEMİNATLAR	20 001 000	83 872 019
		1		Faizler	20 000 000	83 872 019
		2		İrat kaydedilecek teminatlar	1 000	
	4			CEZALAR	41 000	133 146
		1		Para cezaları	1 000	
		2		Müteahhithlerden alınacak gecikme cezaları	40 000	133 146
	5			ÇEŞİTLİ GELİRLER	30 001 000	37 234 495
		1		Şartname gelirleri	1 000	5 000
		5		Diğer çeşitli gelirler	30 000 000	37 228 495
3				ÖZEL GELİRLER, HAZİNE YARDIMI VE DEVLET KATKISI	12 597 501 000	15 935 423 721

## 1998 YILI DOKUZ EYLÜL ÜNİVERSİTESİ (B) CETVELİ

(BİN TL)

Gelir Türü	Bölüm	Kesim	Madde	AÇIKLAMA	BÜTÇE TAHMİNİ	YILI TAHSİLATI
	1			ÖZEL GELİRLER	1 000	57 406 136
		1		Dovreden tahakkuk bakiyesi	1 000	
		2		Dovreden nakit		57 406 136
	2			HAZİNE YARDIMI VE DEVLET KATKISI	12 597 500 000	15 878 017 585
		1		Hazine yardımı	3 017 500 000	4 178 017 585
		2		Yükseköğretim kurumlarının cari hizmet maliyetlerine devlet katkısı	9 580 000 000	11 700 000 000
6	1			YÜKSEKÖĞRETİM KURUMLARININ CARİ HİZMET MALİYETLERİNE ÖĞRENCİ KATKISI		1 933 401 362
6	1	5		YÜKSEKÖĞRETİM KURUMLARININ TAŞINMAZ MAL KİRA VE İŞLETME GELİRLERİ		9 537 542
				İCMAL		
1				VERGİ GELİRLERİ	1 000	
2				VERGİ DIŞI NORMAL GELİRLER	59 998 000	121 239 660
3				ÖZEL GELİRLER, HAZİNE YARDIMI VE DEVLET KATKISI	12 597 501 000	15 935 423 721
6	1			YÜKSEKÖĞRETİM KURUMLARININ CARİ HİZMET MALİYETLERİNE ÖĞRENCİ KATKISI		1 933 401 362
6	1	5		YÜKSEKÖĞRETİM KURUMLARININ TAŞINMAZ MAL KİRA VE İŞLETME GELİRLERİ		9 537 542
				GENEL TOPLAM	12 657 500 000	17 999 602 285

## 1998 YILI TRAKYA ÜNİVERSİTESİ (A) CETVELİ

(BİN TL)

PROGRAM	AÇIKLAMA	GENEL ÖDENEK TOPLAMI	TOPLAM HARCAMA	İPTAL EDİLEN ÖDENEK	ÖDENEK DIŞI HARCAMA	1050 S.K. 55.MAD.ve ÖZEL KANUNLAR GER.ERTESİ YILA DEVREDEN ÖDENEK	1050 S.K.83. MAD. ve DIŞ PROJE KREDİLERİNDEN ERTESİ YILA DEVREDEN
101	GENEL YÖNETİM VE DESTEK HİZMETLERİ	3 571 000 000	3 464 858 267	142 896 154	38 754 421		
111	EĞİTİM VE ÖĞRETİM HİZMETLERİ	4 018 350 000	3 972 064 227	48 131 009	1 846 236		
990	ÖZEL ÖDENEKLERE İLİŞKİN HİZMETLERİN YÜRÜTÜLMESİ	804 077 926	780 554 773			23 523 153	
999	DIŞ PROJE KREDİLERİ	50 000 000		50 000 000			
	GENEL TOPLAM	8 443 427 926	8 217 477 267	241 027 163	38 599 657	23 523 153	



## 1998 YILI TRAKYA ÜNİVERSİTESİ (B) CETVELİ

(BİN TL)

Gelir Türü	Bölüm	Kesim	Madde	AÇIKLAMA	BÜTÇE TAHMİNİ	YILI TAHSİLATI
1				VERGİ GELİRLERİ	1 000	
	3			HARÇLAR VE RESİMLER	1 000	
		1		Harçlar	1 000	
2				VERGİ DIŞI NORMAL GELİRLER	35 296 000	62 680 250
	1			KURUMLAR HASILATI VE HİZMET GELİRLERİ	1 000	
		2		Hizmet gelirleri	1 000	
			2	Muayene,tahsil,tacrübe ve eksportiz ücretleri	1 000	
	2			PATRİMOVAN GELİRLERİ	10 212 000	14 044 610
		1		Taşınmaz mallar satış gelirleri	1 000	
		2		Taşınmaz mallar idare gelirleri	10 200 000	14 044 610
			1	Lojman kira gelirleri	10 100 000	13 887 389
			3	Diğer taşınmaz mallar idare gelirleri	100 000	167 221
		3		Taşınır mallar gelirleri	10 000	
			1	Taşınır mallar satış gelirleri	5 000	
			2	Taşınır mallar kira gelirleri	5 000	
		4		İştirak gelirleri	1 000	
			3	Döner sermayelerden elde edilen gelirler	1 000	
	3			FAİZLER VE TEMİNATLAR	10 070 000	22 068 295
		1		Faizler	10 060 000	22 068 295
		2		İrat kaydedilecek teminatlar	10 000	
	4			CEZALAR	10 000	
		1		Para cezaları	5 000	
		2		Müteahhitlerden alınacak gecikme cezaları	5 000	
	5			ÇEŞİTLİ GELİRLER	15 005 000	16 567 346
		1		Şartname gelirleri	5 000	
		5		Diğer çeşitli gelirler	15 000 000	16 567 346

## 1998 YILI TRAKYA ÜNİVERSİTESİ (B) GETVELİ

( BİN TL )

Gelir Türü	Bölüm	Kesim	Maddde	AÇIKLAMA	BÜTÇE TAHMİNİ	YILI TAHSİLATI
3				ÖZEL GELİRLER, HAZİNE YARDIMI VE DEVLET KATKISI	6 306 151 000	7 202 242 655
	1			ÖZEL GELİRLER	1 000	
		1		Dovreden tahakkuk bakiyesi	1 000	
	2			HAZİNE YARDIMI VE DEVLET KATKISI	6 306 150 000	7 202 242 655
		1		Hazine yardımı	2 228 150 000	2 137 242 655
		2		Yükseköğretim kurumlarının cari hizmet maliyetlerine devlet katkısı	4 078 000 000	5 065 000 000
6	1			YÜKSEKÖĞRETİM KURUMLARININ CARİ HİZMET MALİYETLERİNE ÖĞRENCİ KATKISI		780 554 773
				İCMAL		
1				VERGİ GELİRLERİ	1 000	
2				VERGİ DIŞI NORMAL GELİRLER	35 298 000	52 680 250
3				ÖZEL GELİRLER, HAZİNE YARDIMI VE DEVLET KATKISI	6 306 151 000	7 202 242 655
6	1			YÜKSEKÖĞRETİM KURUMLARININ CARİ HİZMET MALİYETLERİNE ÖĞRENCİ KATKISI		780 554 773
				GENEL TOPLAM	6 341 450 000	8 036 477 678

## 1998 YILI ULUDAĞ ÜNİVERSİTESİ (A) CETVELİ

(BİN TL)

PROGRAM	AÇIKLAMA	GENEL ÖDENEK TOPLAMI	TOPLAM HARCAMA	İPTAL EDİLEN ÖDENEK	ÖDENEK DIŞI HARCAMA	1050 S.K. 56.MAD. VE ÖZEL KANUNLAR GEREĞİNCE ERTESİ YILA DEVREDEN ÖDENEK	1050 S.K. 83.MAD. ve DIŞ PROJE KREDİLERİNDEN ERTESİ YILA DEVREDEN
101	GENEL YÖNETİM VE DESTEK HİZMETLERİ	4 594 859 788	4 387 088 747	207 771 041			180 402 000
111	EĞİTİM VE ÖĞRETİM HİZMETLERİ	6 224 300 000	6 147 667 174	76 632 826			
390	ÖZEL ÖDENEKLERE İLİŞKİN HİZMETLERİN YÜRÜTÜLMESİ	2 484 111 570	2 283 278 855			220 832 715	
	GENEL TOPLAM	13 303 271 358	12 798 034 776	284 403 867		220 832 715	180 402 000

## 1998 YILI ULUDAĞ ÜNİVERSİTESİ (B) CETVELİ

(BİN TL)

Gelir Türü	Bölüm	Kesim	Madde	AÇIKLAMA	BÜTÇE TAHMİNİ	YILI TAHSİLATI
1				VERGİ GELİRLERİ	1 000	
	3			HARÇLAR VE RESİMLER	1 000	
		1		Harçlar	1 000	
2				VERGİ DIŞI NORMAL GELİRLER	29 998 000	69 479 821
	1			KURUMLAR HASILATI VE HİZMET GELİRLERİ	1 000	
		2		Hizmet gelirleri	1 000	
			2	Muayene, tahli, tecrübe ve ekspozitür ücretleri	1 000	
	2			PATRİMOVAN GELİRLERİ	10 007 000	7 243 661
		1		Taşınmaz mallar satış gelirleri	1 000	
		2		Taşınmaz mallar idare gelirleri	10 000 000	7 243 661
			1	Lojman kira gelirleri	8 000 000	7 243 661
			3	Diğer taşınmaz mallar idare gelirleri	2 000 000	
		3		Taşınır mallar gelirleri	4 000	
			1	Taşınır mallar satış gelirleri	2 000	
			2	Taşınır mallar kira gelirleri	2 000	
			4	İştirak gelirleri	2 000	
			3	Döner sermayelerden elde edilen gelirler	2 000	
	3			FAİZLER VE TEMİNATLAR	10 000	561 777
		1		Faizler	8 000	561 777
		2		İrat kaydedilecek teminatlar	2 000	
	4			CEZALAR	25 000	400 300
		1		Para cezaları	18 000	400 300
		2		Müteahhîtlere alınacak gecikme cezaları	7 000	
	5			ÇEŞİTLİ GELİRLER	19 955 000	61 274 083
		1		Şartname gelirleri	500 000	1 662 000
		5		Diğer çeşitli gelirler	19 455 000	59 612 083

## 1998 YILI ULUDAĞ ÜNİVERSİTESİ (B) CETVELİ

(BİN TL)

Gelir Türü	Bölüm	Kesim	Madde	AÇIKLAMA	BÜTÇE TAHMİNİ	YILI TAHSİLATI
3				ÖZEL GELİRLER, HAZİNE YARDIMI VE DEVLET KATKISI	9 293 001 000	10 406 313 426
	1			ÖZEL GELİRLER	1 000	66 049 160
		1		Devrodon tahakkuk bakiyesi	1 000	
		2		Devrodon nakit		66 049 160
	2			HAZİNE YARDIMI VE DEVLET KATKISI	9 293 000 000	10 340 264 266
		1		Hazine yardımı	2 068 500 000	2 050 264 266
		2		Yükseköğretim kurumlarının cari hizmet maliyetlerine devlet katkısı	7 224 500 000	8 290 000 000
6	1			YÜKSEKÖĞRETİM KURUMLARININ CARİ HİZMET MALİYETLERİNE ÖĞRENCİ KATKISI		2 251 942 981
6	1	5		YÜKSEKÖĞRETİM KURUMLARININ TAŞINMAZ MAL KİRA VE İŞLETME GELİRLERİ		11 335 874
				İCMAL		
1				VERGİ GELİRLERİ	1 000	
2				VERGİ DIŞI NORMAL GELİRLER	29 998 000	69 479 821
3				ÖZEL GELİRLER, HAZİNE YARDIMI VE DEVLET KATKISI	9 293 001 000	10 406 313 426
6	1			YÜKSEKÖĞRETİM KURUMLARININ CARİ HİZMET MALİYETLERİNE ÖĞRENCİ KATKISI		2 251 942 981
6	1	5		YÜKSEK ÖĞRETİM KURUMLARININ TAŞINMAZ MAL KİRA VE İŞLETME GELİRLERİ		11 335 874
				GENEL TOPLAM	9 323 000 000	12 739 072 102

## 1998 YILI ANADOLU ÜNİVERSİTESİ (A) CETVELİ

(BİN TL)

PROGRAM	AÇIKLAMA	GENEL ÖDENEK TOPLAMI	TOPLAM HARCAMA	İPTAL EDİLEN ÖDENEK	ÖDENEK DIŞI HARCAMA	1050 S.K.55.MAD ve ÖZEL KANUNLAR GER.ERTESİ YILA DEVREDEN ÖDENEK	1050 S.K. 83. MAD. ve DIŞ PROJE KREDİLERİNDEN ERTESİ YILA DEVREDEN
101	GENEL YÖNETİM VE DESTEK HİZMETLERİ	1 387 038 875	1 311 428 579	75 609 296			
102	ÜNİVERSİTE HİZMETLERİ	8 431 900 000	7 944 145 089	487 754 911			5 647 727
990	ÖZEL ÖDENEKLERE İLİŞKİN HİZMETLERİN YÜRÜTÜLMESİ	5 935 449 839	5 874 015 816			81 434 023	
999	DIŞ PROJE KREDİLERİ	1 000 000		1 000 000			
	GENEL TOPLAM	15 755 388 714	15 129 590 484	564 364 207		81 434 023	5 647 727

## 1998 YILI ANADOLU ÜNİVERSİTESİ (B) CETVELİ

(BİN TL)

Gelir Türü	Bölüm	Kesim	Madde	AÇIKLAMA	BÜTÇE TAHMİNİ	YILI TAHSİLATI
1				VERGİ GELİRLERİ	10 000	
	3			HARÇLAR VE RESİMLER	10 000	
		1		Harçlar	10 000	
2				VERGİ DIŞI NORMAL GELİRLER	112 982 000	140 160 866
	1			KURUMLAR HASILATI VE HİZMET GELİRLERİ	16 000	
		2		Hizmet gelirleri	16 000	
			2	Muayene,tahlil,tecrübe ve ekspozitiz ücretleri	16 000	
	2			PATRİMOVAN GELİRLERİ	49 736 000	10 098 522
		1		Taşınmaz mallar satış gelirleri	40 000	
		2		Taşınmaz mallar idare gelirleri	49 658 000	10 098 522
			1	Lojman kira gelirleri	42 500 000	
			3	Diğer taşınmaz mallar idare gelirleri	7 158 000	10 098 522
		3		Taşınır mallar gelirleri	36 000	
			1	Taşınır mallar satış gelirleri	20 000	
			2	Taşınır mallar kira gelirleri	16 000	
			4	İştirak gelirleri	2 000	
			3	Dönör sermayelerden elde edilen gelirler	2 000	
	3			FAİZLER VE TEMİNATLAR	23 020 000	94 886 669
		1		Faizler	23 000 000	94 886 669
		2		İrâat kaydedilecek teminatlar	20 000	
	4			CEZALAR	32 000	
		1		Para cezaları	16 000	
		2		Müteahhithlerden alınacak gecikme cezaları	16 000	
	5			ÇEŞİTLİ GELİRLER	40 178 000	35 175 675
		1		Şartname gelirleri	16 000	
		5		Diğer çeşitli gelirler	40 162 000	35 175 675
3				ÖZEL GELİRLER, HAZİNE YARDIMI VE DEVLET KATKISI	8 171 808 000	9 154 941 407

## 1998 YILI ANADOLU ÜNİVERSİTESİ (B) CETVELİ

(BİN TL)

Gelir Türü	Bölüm	Kesim	Madde	AÇIKLAMA	BÜTÇE TAHMİNİ	YILI TAHSİLATI
	1			<b>ÖZEL GELİRLER</b>	8 000	40 426 808
		1		Devroden tahakkuk bakiyesi	8 000	
		2		Devroden nakit		40 426 808
	2			<b>HAZİNE YARDIMI VE DEVLET KATKISI</b>	8 171 900 000	9 114 514 599
		1		Hazine yardımı	1 097 900 000	1 260 000 000
		2		Yükseköğretim kurumlarının cari hizmet maliyetlerine devlet katkısı	7 074 000 000	7 854 514 599
6				<b>BAĞIŞLAR</b>		7 568 969
6	1			<b>YÜKSEKÖĞRETİM KURUMLARININ CARİ HİZMET MALİYETLERİNE ÖĞRENCİ KATKISI</b>		5 866 446 847
				<b>KİML</b>		
1				<b>VERGİ GELİRLERİ</b>	10 000	
2				<b>VERGİ DIŞI NORMAL GELİRLER</b>	112 982 000	140 160 866
3				<b>ÖZEL GELİRLER, HAZİNE YARDIMI VE DEVLET KATKISI</b>	8 171 908 000	9 154 941 407
6				<b>BAĞIŞLAR</b>		7 568 969
6	1			<b>YÜKSEKÖĞRETİM KURUMLARININ CARİ HİZMET MALİYETLERİNE ÖĞRENCİ KATKISI</b>		5 866 446 847
				<b>GENEL TOPLAM</b>	<b>8 284 900 000</b>	<b>15 169 118 089</b>





## 1998 YILI SELÇUK ÜNİVERSİTESİ (B) CETVELİ

( BİN TL )

Geir Türü	Bölüm	Kesim	Madde	AÇIKLAMA	BÜTÇE TAHMİNİ	YILI TAHSİLATI
1				VERGİ GELİRLERİ	425 000	660 952
	3			HARÇLAR VE RESİMLER	425 000	660 952
		1		Harçlar	425 000	660 952
2				VERGİ DIŞI NORMAL GELİRLER	56 573 000	37 211 472
	1			KURUMLAR HASILATI VE HİZMET GELİRLERİ	2 000	
		2		Hizmet gelirleri	2 000	
		2		Muayene,tahlil, tecrübe ve ekapertiz ücretleri	2 000	
	2			PATRİMOVAN GELİRLERİ	20 792 000	9 671 097
		1		Taşınmaz mallar satış gelirleri	10 000	
		2		Taşınmaz mallar idare gelirleri	20 530 000	9 300 027
		1		Lojman kira gelirleri	20 500 000	8 479 507
		3		Diğer taşınmaz mallar idare gelirleri	30 000	820 520
		3		Taşınır mallar gelirleri	251 000	371 070
		1		Taşınır mallar satış gelirleri	250 000	371 070
		2		Taşınır mallar kira gelirleri	1 000	
		4		İştirak gelirleri	1 000	
		3		Döner sermayelerden elde edilen gelirler	1 000	
	3			FAİZLER VE TEMİNATLAR	9 000	
		1		Faizler	8 000	
		2		İrat kaydedilecek teminatlar	1 000	
	4			CEZALAR	30 000	
		1		Para cezaları	15 000	
		2		Müteahhithlerden alınacak gecikme cezaları	15 000	
	6			ÇEŞİTLİ GELİRLER	35 740 000	27 540 375
		1		Şartname gelirleri	200 000	120 000
		5		Diğer çeşitli gelirler	35 540 000	27 420 375

## 1998 YILI SELÇUK ÜNİVERSİTESİ (B) CETVELİ

( BİN TL )

Gelir Türü	Bölüm	Kesim	Madda	AÇIKLAMA	BÜTÇE TAHMİNİ	YILI TAHSİLATI
3				ÖZEL GELİRLER, HAZİNE YARDIMI VE DEVLET KATKISI	9 448 502 000	11 150 236 831
	1			ÖZEL GELİRLER	2 000	
		1		Dövreden tahakkuk bakiyesi	2 000	
	2			HAZİNE YARDIMI VE DEVLET KATKISI	9 448 500 000	11 150 236 831
		1		Hazine yardımı	2 506 500 000	2 600 000 000
		2		Yükseköğretim kurumlarının cari hizmet maliyetlerine devlet katkısı	6 942 000 000	8 550 236 831
6	1			YÜKSEKÖĞRETİM KURUMLARININ CARİ HİZMET MALİYETLERİNE ÖĞRENCİ KATKISI		1 602 340 768
6	1	5		YÜKSEKÖĞRETİM KURUMLARININ TAŞINMAZ MAL, KİRA VE İŞLETME GELİRLERİ		9 941 999
				İCMAL		
1				VERGİ GELİRLERİ	425 000	660 952
2				VERGİ DIŞI NORMAL GELİRLER	56 573 000	37 211 472
3				ÖZEL GELİRLER, HAZİNE YARDIMI VE DEVLET KATKISI	9 448 502 000	11 150 236 831
6	1			YÜKSEKÖĞRETİM KURUMLARININ CARİ HİZMET MALİYETLERİNE ÖĞRENCİ KATKISI		1 602 340 768
6	1	5		YÜKSEKÖĞRETİM KURUMLARININ TAŞINMAZ MAL, KİRA VE İŞLETME GELİRLERİ		9 941 999
				GENEL TOPLAM	9 505 500 000	12 800 392 022

## 1998 YILI AKDENİZ ÜNİVERSİTESİ (A) CETVELİ

(BİN TL)

PROGRAM	AÇIKLAMA	GENEL ÖDENEK TOPLAMI	TOPLAM HARCAMA	İPTAL EDİLEN ÖDENEK	ÖDENEK DIŞI HARCAMA	1050 S.K. 55.MAD. VE ÖZEL KANUNLAR GEREĞİNCE ERTESİ YILA DEVREDEN ÖDENEK	1050 S.K. 83.MAD. ve DIŞ PROJE KREDİLERİNDEN ERTESİ YILA DEVREDEN
101	GENEL YÖNETİM VE DESTEK HİZMETLERİ	4 171 490 000	4 083 442 770	88 047 230			
111	EĞİTİM VE ÖĞRETİM HİZMETLERİ	3 856 552 000	3 730 193 248	126 358 752			
990	ÖZEL ÖDENEKLERE İLİŞKİN HİZMETLERİN YÜRÜTÜLMESİ	573 421 034	560 420 650			13 000 384	
999	DIŞ PROJE KREDİLERİ	101 000 000		101 000 000			
	GENEL TOPLAM	8 702 453 034	8 374 058 668	315 405 982		13 000 384	

## 1998 YILI AKDENİZ ÜNİVERSİTESİ (B) CETVELİ

(BİN TL)

Gelir Türü	Bölüm	Kesim	Madde	AÇIKLAMA	BÜTÇE TAHMİNİ	YILI TAHSİLATI
1				VERGİ GELİRLERİ	1 000	
	3			HARÇLAR VE RESİMLER	1 000	
		1		Harçlar	1 000	
2				VERGİ DIŞI NORMAL GELİRLER	44 998 000	29 834 161
	1			KURUMLAR HASILATI VE HİZMET GELİRLERİ	5 000	
		2		Hizmet gelirleri	5 000	
			2	Muayene,tahill,tocrlibe ve okspertiz ücretleri	5 000	
	2			PATRİMUVAN GELİRLERİ	20 341 000	
		1		Taşınmaz mallar satış gelirleri	10 000	
		2		Taşınmaz mallar idare gelirleri	20 310 000	
			1	Lojman kira gelirleri	20 300 000	
			3	Diğer taşınmaz mallar idare gelirleri	10 000	
		3		Taşınır mallar gelirleri	20 000	
			1	Taşınır mallar satış gelirleri	10 000	
			2	Taşınır mallar kira gelirleri	10 000	
		4		İştirak gelirleri	1 000	
			3	Döner sermayelerden elde edilen gelirler	1 000	
	3			FAİZLER VE TEMİNATLAR	1 243 000	
		1		Faizler	1 203 000	
		2		İrat kaydedilecek teminatlar	10 000	
	4			CEZALAR	40 000	
		1		Para cezaları	20 000	
		2		Müteahhirlere alınacak gecikme cezaları	20 000	
	5			ÇEŞİTLİ GELİRLER	23 399 000	29 834 161
		1		Şartname gelirleri	100 000	
		5		Diğer çeşitli gelirler	23 299 000	29 834 161

## 1998 YILI AKDENİZ ÜNİVERSİTESİ (B) CETVELİ

(BİN TL)

Gelir Türü	Bölüm	Kesim	Madde	AÇIKLAMA	BÜTÇE TAHMİNİ	YILI TAHSİLATI
3				ÖZEL GELİRLER, HAZİNE YARDIMI VE DEVLET KATKISI	6 388 501 000	7 747 795 268
	1			ÖZEL GELİRLER	1 000	
		1		Devreden tahakkuk bakiyesi	1 000	
	2			HAZİNE YARDIMI VE DEVLET KATKISI	6 388 500 000	7 747 795 268
		1		Hazine yardımı	2 692 000 000	3 350 795 268
		2		Yükseköğretim kurumlarının cari hizmet maliyetlerine devlet katkısı	3 696 500 000	4 397 000 000
5				BAĞIŞLAR		200 000 000
6	1			YÜKSEKÖĞRETİM KURUMLARININ CARİ HİZMET MALİYETLERİNE ÖĞRENCİ KATKISI		360 420 650
				İCMAL		
1				VERGİ GELİRLERİ	1 000	
2				VERGİ DIŞI NORMAL GELİRLER	44 998 000	29 834 161
3				ÖZEL GELİRLER, HAZİNE YARDIMI VE DEVLET KATKISI	6 388 501 000	7 747 795 268
5				BAĞIŞLAR		200 000 000
6	1			YÜKSEKÖĞRETİM KURUMLARININ CARİ HİZMET MALİYETLERİNE ÖĞRENCİ KATKISI		360 420 650
				GENEL TOPLAM	6 433 500 000	8 338 050 079

## 1998 YILI ERCİYES ÜNİVERSİTESİ (A) CETVELİ

(BİN TL)

PROGRAM	AÇIKLAMA	GENEL ÖDENEK TOPLAMI	TOPLAM HARCAMA	İPTAL EDİLEN ÖDENEK	ÖDENEK DIŞI HARCAMA	1050 S.K.35.MAD ve ÖZEL KANUNLAR GER.ERTESİ YILA DEVREDEN ÖDENEK	1050 S.K. 83. MAD. ve DİŞ PROJE KREDİLERİNDEN ERTESİ YILA DEVREDEN
101	GENEL YÖNETİM VE DESTEK HİZMETLERİ	3 717 636 000	3 260 332 370	457 203 630			384 157 664
111	EĞİTİM VE ÖĞRETİM HİZMETLERİ	5 047 684 647	5 016 823 664	30 860 983			
990	ÖZEL ÖDENEKLERE İLİŞKİN HİZMETLERİN YÜRÜTÜLMESİ	1 035 261 661	899 338 017			135 926 644	
999	DİŞ PROJE KREDİLERİ	522 941 000	73 039 500	449 901 500			449 900 592
	GENEL TOPLAM	10 323 423 308	9 249 530 551	937 866 113		135 926 644	834 058 256

## 1998 YILI ERCİYES ÜNİVERSİTESİ (B) CETVELİ

(BİN TL)

Gelir Türü	Bölüm	Kesim	Madde	AÇIKLAMA	BÜTÇE TAHMİNİ	YILI TAHSİLATI
1				VERGİ GELİRLERİ	580 000	901 911
	3			HARÇLAR VE RESİMLER	580 000	901 911
		1		Harçlar	580 000	901 911
2				VERGİ DIŞI NORMAL GELİRLER	69 340 000	74 526 518
	1			KURUMLAR HASILATI VE HİZMET GELİRLERİ	654 000	
		2		Hizmet gelirleri	654 000	
		2		Muayene,tahsil,tecrübe ve ekspertiz ücretleri	654 000	
	2			PATRİMUVAN GELİRLERİ	35 584 000	1 706 893
		1		Taşınmaz mallar satış gelirleri	32 000	
		2		Taşınmaz mallar idare gelirleri	35 480 000	
		1		Lojman kira gelirleri	35 000 000	
		3		Diğer taşınmaz mallar idare gelirleri	480 000	
		3		Taşınır mallar gelirleri	64 000	1 706 893
		1		Taşınır mallar satış gelirleri	32 000	1 706 893
		2		Taşınır mallar kira gelirleri	32 000	
		4		İştirak gelirleri	8 000	
		3		Döner sermayelerden elde edilen gelirler	8 000	
	3			FAİZLER VE TEMİNATLAR	24 000	56 815 646
		1		Faizler	16 000	56 815 646
		2		İrat kaydedilecek teminatlar	8 000	
	4			CEZALAR	400 000	
		1		Para cezaları	80 000	
		2		Müteahhitlerden alınacak gecikme cezaları	320 000	
	6			ÇEŞİTLİ GELİRLER	32 678 000	17 003 979
		1		Şartname gelirleri	80 000	210 000
		5		Diğer çeşitli gelirler	32 598 000	16 793 979
3				ÖZEL GELİRLER, HAZİNE YARDIMI VE DEVLET KATKISI	7 085 080 000	8 743 776 221



## 1998 YILI ERCİYES ÜNİVERSİTESİ (B) CETVELİ

(BİN TL)

Gelir Türü	Bölüm	Kesim	Madde	AÇIKLAMA	BÜTÇE TAHMİNİ	YILI TAHSİLATI
	1			ÖZEL GELİRLER	80 000	184 304 041
		1		Devreden tahakkuk bakiyesi	80 000	
		2		Devreden nakit		184 304 041
	2			HAZİNE YARDIMI VE DEVLET KATKISI	7 085 000 000	8 559 472 180
		1		Hazine yardımı	2 237 500 000	8 559 472 180
		2		Yükseköğretim kurumlarının cari hizmet maliyetlerine devlet katkısı	4 847 500 000	
5				BAĞIŞLAR		21 859 718
6	1			YÜKSEKÖĞRETİM KURUMLARININ CARİ HİZMET MALİYETLERİNE ÖĞRENCİ KATKISI		876 693 299
6	1	5		YÜKSEKÖĞRETİM KURUMLARININ TAŞINMAZ MAL KİRA VE İŞLETME GELİRLERİ		782 000
				İCMAL		
1				VERGİ GELİRLERİ	580 000	901 911
2				VERGİ DIŞI NORMAL GELİRLER	69 340 000	74 526 518
3				ÖZEL GELİRLER, HAZİNE YARDIMI VE DEVLET KATKISI	7 085 080 000	8 743 776 221
5				BAĞIŞLAR		21 859 718
6	1			YÜKSEKÖĞRETİM KURUMLARININ CARİ HİZMET MALİYETLERİNE ÖĞRENCİ KATKISI		876 693 299
6	1	5		YÜKSEKÖĞRETİM KURUMLARININ TAŞINMAZ MAL KİRA VE İŞLETME GELİRLERİ		782 000
				GENEL TOPLAM	7 155 000 000	9 718 539 667



## 1998 YILI CUMHURİYET ÜNİVERSİTESİ (B) CETVELİ

( BİN TL )

Gelir Türü	Bölüm	Kesim	Madde	AÇIKLAMA	BÜTÇE TAHMİNİ	YILI TAHSİLATI
1				VERGİ GELİRLERİ	2 000	854 311
	3			HARÇLAR VE RESİMLER	2 000	854 311
		1		Harçlar	2 000	854 311
2				VERGİ DIŞI NORMAL GELİRLER	49 996 000	38 352 699
	1			KURUMLAR HASILATI VE HİZMET GELİRLERİ	7 000	
		2		Hizmet gelirleri	7 000	
		2		Muayene,tahsil,tecrübe ve ekspertiz ücretleri	7 000	
	2			PATRİMOVAN GELİRLERİ	35 389 000	16 714 292
		1		Taşınmaz mallar satış gelirleri	7 000	
		2		Taşınmaz mallar idare gelirleri	35 322 000	16 714 292
		1		Lojman kira gelirleri	35 320 000	16 714 292
		3		Diğer taşınmaz mallar idare gelirleri	2 000	
		3		Taşınır mallar gelirleri	55 000	
		1		Taşınır mallar satış gelirleri	5 000	
		2		Taşınır mallar kira gelirleri	50 000	
		4		İştirak gelirleri	5 000	
		3		Döner sermayelerden elde edilen gelirler	5 000	
3				FAİZLER VE TEMİNATLAR	520 000	7 340 397
		1		Faizler	500 000	7 340 397
		2		İrat kaydedilecek teminatlar	20 000	
	4			CEZALAR	80 000	
		1		Para cezaları	50 000	
		2		Müteahhitterden alınacak gecikme cezaları	30 000	
	6			ÇEŞİTLİ GELİRLER	14 000 000	14 298 010
		1		Şartname gelirleri	20 000	
		5		Diğer çeşitli gelirler	13 980 000	14 298 010

## 1998 YILI CUMHURİYET ÜNİVERSİTESİ (B) CETVELİ

(BİN TL)

Gelir Türü	Bölüm	Kesim	Madde	AÇIKLAMA	BÜTÇE TAHMİNİ	YILI TAHSİLATI
3				ÖZEL GELİRLER, HAZİNE YARDIMI VE DEVLET KATKISI	5 900 002 000	7 348 697 713
	1			ÖZEL GELİRLER	2 000	
		1		Dovreden tahakkuk bakiyesi	2 000	
	2			HAZİNE YARDIMI VE DEVLET KATKISI	5 900 000 000	7 348 697 713
		1		Hazine yardımı	1 700 500 000	5 304 809 409
		2		Yükseköğretim kurumlarının cari hizmet maliyetlerine devlet katkısı	4 199 500 000	2 043 888 304
6	1			YÜKSEKÖĞRETİM KURUMLARININ CARİ HİZMET MALİYETLERİNE ÖĞRENCİ KATKISI		834 804 349
6	1	5		YÜKSEKÖĞRETİM KURUMLARININ TAŞINMAZ MAL KİRA VE İŞLETME GELİRLERİ		325 000
				İCMAL		
1				VERGİ GELİRLERİ	2 000	854 311
2				VERGİ DIŞI NORMAL GELİRLER	49 996 000	38 352 699
3				ÖZEL GELİRLER, HAZİNE YARDIMI VE DEVLET KATKISI	5 900 002 000	7 348 697 713
6	1			YÜKSEKÖĞRETİM KURUMLARININ CARİ HİZMET MALİYETLERİNE ÖĞRENCİ KATKISI		834 804 349
6	1	5		YÜKSEKÖĞRETİM KURUMLARININ TAŞINMAZ MAL KİRA VE İŞLETME GELİRLERİ		325 000
				GENEL TOPLAM	5 950 000 000	8 223 034 072



## 1998 YILI ÇUKUROVA ÜNİVERSİTESİ (B) CETVELİ

(BİN TL)

Gelir Türü	Bölüm	Kesim	Madde	AÇIKLAMA	BÜTÇE TAHMİNİ	YILI TAHSİLATI
1				VERGİ GELİRLERİ	6 000	
	3			HARÇLAR VE RESİMLER	6 000	
		1		Harçlar	6 000	
2				VERGİ DIŞI NORMAL GELİRLER	51 895 000	61 044 017
	1			KURUMLAR HASILATI VE HİZMET GELİRLERİ	25 000	
		2		Hizmet gelirleri	25 000	
			2	Muayene, tahli, tecrübe ve ekspertiz ücretleri	25 000	
	2			PATRİMUVAN GELİRLERİ	25 325 000	26 961 115
		1		Taşınmaz mallar satış gelirleri	50 000	
		2		Taşınmaz mallar idare gelirleri	25 100 000	25 976 115
			1	Lojman kira gelirleri	25 000 000	25 976 115
			3	Diğer taşınmaz mallar idare gelirleri	100 000	
			3	Taşınır mallar gelirleri	75 000	985 000
			1	Taşınır mallar satış gelirleri	50 000	985 000
			2	Taşınır mallar kira gelirleri	25 000	
			4	İştirak gelirleri	100 000	
			3	Dönör sermayelardan elde edilen gelirler	100 000	
	3			FAİZLER VE TEMİNATLAR	245 000	638 947
		1		Faizler	170 000	638 947
		2		İrat kaydedilecek teminatlar	75 000	
	4			CEZALAR	200 000	
		1		Para cezaları	100 000	
		2		Müteahhiflerden alınacak gecikme cezaları	100 000	
	5			ÇEŞİTLİ GELİRLER	26 100 000	33 443 955
		1		Şartname gelirleri	100 000	
		5		Diğer çeşitli gelirler	26 000 000	33 443 955

## 1998 YILI ÇUKUROVA ÜNİVERSİTESİ (B) CETVELİ

(BİN TL)

Gelir Türü	Bölüm	Kesim	Madde	AÇIKLAMA	BÜTÇE TAHMİNİ	YILI TAHSİLATI
3				ÖZEL GELİRLER, HAZİNE YARDIMI VE DEVLET KATKISI	12 606 600 000	14 630 269 103
	1			ÖZEL GELİRLER	100 000	
		1		Davreden tahakkuk bakiyesi	100 000	
	2			HAZİNE YARDIMI VE DEVLET KATKISI	12 606 500 000	14 630 269 103
		1		Hazine yardımı	2 671 500 000	14 630 269 103
		2		Yükseköğretim kurumlarının cari hizmet maliyetlerine devlet katkısı	9 935 000 000	
6	1			YÜKSEKÖĞRETİM KURUMLARININ CARİ HİZMET MALİYETLERİNE ÖĞRENCİ KATKISI		849 599 457
6	1	5		YÜKSEK ÖĞRETİM KURUMLARININ TAŞINMAZ MAL KİRA VE İŞLETME GELİRLERİ		10 953 810
				İCMAL		
1				VERGİ GELİRLERİ	5 000	
2				VERGİ DIŞI NORMAL GELİRLER	51 895 000	61 044 017
3				ÖZEL GELİRLER, HAZİNE YARDIMI VE DEVLET KATKISI	12 606 600 000	14 630 269 103
6	1			YÜKSEKÖĞRETİM KURUMLARININ CARİ HİZMET MALİYETLERİNE ÖĞRENCİ KATKISI		849 599 457
6	1	5		YÜKSEK ÖĞRETİM KURUMLARININ TAŞINMAZ MAL KİRA VE İŞLETME GELİRLERİ		10 953 810
				GENEL TOPLAM	12 658 500 000	15 551 866 387

## 1998 YILI ONDOKUZ MAYIS ÜNİVERSİTESİ (A) CETVELİ

(BİN TL)

PROGRAMI	AÇIKLAMA	GENEL ÖDENEK TOPLAMI	TOPLAM HARCAMA	İPTAL EDİLEN ÖDENEK	ÖDENEK DIŞI HARCAMA	1050 S.K.55.MAD ve ÖZEL KANUNLAR GER.ERTESİ YILA DEVREDEDEN ÖDENEK	1050 S.K. 83. MAD. ve DIŞ PROJE KREDİLERİNDEN ERTESİ YILA DEVREDEDEN
101	GENEL YÖNETİM VE DESTEK HİZMETLERİ	1 049 678 379	901 323 180	285 353 178	136 997 977		259 777 379
102	ÜNİVERSİTE HİZMETLERİ	8 276 950 000	7 981 538 808	306 873 032	11 461 840		306 185 591
990	ÖZEL ÖDENEKLERE İLİŞKİN HİZMETLERİN YÜRÜTÜLMESİ	1 779 397 316	1 590 276 430			189 120 885	
999	DIŞ PROJE KREDİLERİ	200 000 000		200 000 000			
	GENEL TOPLAM	11 306 025 694	10 473 138 418	792 226 208	148 459 817	189 120 885	575 962 970



## 1998 YILI ONDOKUZ MAYIS ÜNİVERSİTESİ (B) CETVELİ

(BİN TL)

Gelir Türü	Bölüm	Kesim	Madde	AÇIKLAMA	BÜTÇE TAHMİNİ	YILI TAHSİLATI
1				VERGİ GELİRLERİ	1 000	
	3			HARÇLAR VE RESİMLER	1 000	
		1		Harçlar	1 000	
2				VERGİ DIŞI NORMAL GELİRLER	39 998 000	55 378 854
	1			KURUMLAR HASILATI VE HİZMET GELİRLERİ	1 000	
		2		Hizmet gelirleri	1 000	
		2		Muayene, tahill, tecrübe ve ekspertiz ücretleri	1 000	
	2			PATRİMUVAN GELİRLERİ	26 994 000	
		1		Taşınmaz mallar satış gelirleri	1 000	
		2		Taşınmaz mallar idare gelirleri	26 990 000	
		1		Lojman kira gelirleri	25 000 000	
		3		Diğer taşınmaz mallar idare gelirleri	1 990 000	
		3		Taşınır mallar gelirleri	2 000	
		1		Taşınır mallar satış gelirleri	1 000	
		2		Taşınır mallar kira gelirleri	1 000	
		4		İştirak gelirleri	1 000	
		3		Döner sermayelerden elde edilen gelirler	1 000	
	3			FAİZLER VE TEMİNATLAR	101 000	18 450 328
		1		Faizler	100 000	18 450 328
		2		İrat kaydedilecek teminatlar	1 000	
	4			CEZALAR	2 000	
		1		Para cezaları	1 000	
		2		Müteahhirlere alınacak gecikme cezaları	1 000	
	5			ÇEŞİTLİ GELİRLER	12 900 000	36 928 526
		1		Şartname gelirleri	900 000	913 000
		5		Diğer çeşitli gelirler	12 000 000	38 015 526
3				ÖZEL GELİRLER, HAZİNE YARDIMI VE DEVLET KATKISI	7 736 701 000	8 548 510 554

## 1998 YILI ONDOKUZ MAYIS ÜNİVERSİTESİ (B) CETVELİ

(BİN TL)

Gelir Türü	Bölüm	Kesim	Madde	AÇIKLAMA	BÜTÇE TAHMİNİ	YILI TAHSİLATI
	1			ÖZEL GELİRLER	1 000	
		1		Devreden tahakkuk bakiyesi	1 000	
	2			HAZİNE YARDIMI VE DEVLET KATKISI	7 736 700 000	8 548 510 654
		1		Hazine yardımı	2 286 700 000	2 500 000 000
		2		Yükseköğretim kurumlarının cari hizmet maliyetlerine devlet katkısı	5 450 000 000	6 048 510 654
6	1			YÜKSEKÖĞRETİM KURUMLARININ CARİ HİZMET MALİYETLERİNE ÖĞRENCİ KATKISI		1 585 514 609
6	1	5		YÜKSEKÖĞRETİM KURUMLARININ TAŞINMAZ MAL KİRA VE İŞLETME GELİRLERİ		4 761 921
				İCMAL		
1				VERGİ GELİRLERİ	1 000	
2				VERGİ DIŞI NORMAL GELİRLER	39 998 000	55 378 854
3				ÖZEL GELİRLER, HAZİNE YARDIMI VE DEVLET KATKISI	7 736 701 000	8 548 510 654
6	1			YÜKSEKÖĞRETİM KURUMLARININ CARİ HİZMET MALİYETLERİNE ÖĞRENCİ KATKISI		1 585 514 609
6	1	5		YÜKSEKÖĞRETİM KURUMLARININ TAŞINMAZ MAL KİRA VE İŞLETME GELİRLERİ		4 761 921
				GENEL TOPLAM	7 776 700 000	10 194 165 838



## 1998 YILI KARADENİZ TEKNİK ÜNİVERSİTESİ (B) CETVELİ

(BİN TL)

Gelir Türü	Bölüm	Kesim	Madde	AÇIKLAMA	BÜTÇE TAHMİNİ	YILI TAHSİLATI
1				VERGİ GELİRLERİ	1 000	
	3			HARÇLAR VE RESİMLER	1 000	
		1		Harçlar	1 000	
2				VERGİ DIŞI NORMAL GELİRLER	101 698 000	37 941 943
	1			KURUMLAR HASILATI VE HİZMET GELİRLERİ	30 000	
		2		Hizmet gelirleri	30 000	
			2	Muayene,tahil,tecrübe ve ekpertiz ücretleri	30 000	
	2			PATRİMUVAN GELİRLERİ	86 270 000	1 024 998
		1		Taşınmaz mallar satış gelirleri	70 000	
		2		Taşınmaz mallar idare gelirleri	85 000 000	
			1	Lojman kira gelirleri	75 000 000	
			3	Diğer taşınmaz mallar idare gelirleri	10 000 000	
		3		Taşınır mallar gelirleri	1 100 000	1 024 998
			1	Taşınır mallar satış gelirleri	1 000 000	1 024 998
			2	Taşınır mallar kira gelirleri	100 000	
			4	İştirak gelirleri	100 000	
			3	Döner sermayelerden elde edilen gelirler	100 000	
3				FAİZLER VE TEMİNATLAR	250 000	2 183 812
		1		Faizler	150 000	462 812
		2		İrat kaydedilecek teminatlar	100 000	1 721 000
4				CEZALAR	100 000	305 390
		1		Para cezaları	50 000	228 250
		2		Müteahhitterden alınacak gecikme cezaları	50 000	77 140
5				ÇEŞİTLİ GELİRLER	15 048 000	34 427 743
		1		Şartname gelirleri	50 000	
		5		Diğer çeşitli gelirler	14 998 000	34 427 743

## 1998 YILI KARADENİZ TEKNİK ÜNİVERSİTESİ (B) CETVELİ

(BİN TL)

Gelir Türü	Bölüm	Kesim	Madde	AÇIKLAMA	BÜTÇE TAHMİNİ	YILI TAHSİLATI
3				ÖZEL GELİRLER, HAZİNE YARDIMI VE DEVLET KATKISI	8 712 101 000	9 749 213 754
	1			ÖZEL GELİRLER	1 000	
		1		Devredon tahakkuk baklyesi	1 000	
	2			HAZİNE YARDIMI VE DEVLET KATKISI	8 712 100 000	9 749 213 754
		1		Hazine yardımı	2 087 100 000	9 749 213 754
		2		Yükseköğretim kurumlarının cari hizmet maliyetlerine devlet katkısı	6 625 000 000	
6	1			YÜKSEKÖĞRETİM KURUMLARININ CARİ HİZMET MALİYETLERİNE ÖĞRENCİ KATKISI		1 215 255 912
6	1	5		YÜKSEKÖĞRETİM KURUMLARININ TAŞINMAZ MAL KİRA VE İŞLETME GELİRLERİ		14 747 637
				İCMAL		
1				VERGİ GELİRLERİ	1 000	
2				VERGİ DIŞI NORMAL GELİRLER	101 698 000	37 941 943
3				ÖZEL GELİRLER, HAZİNE YARDIMI VE DEVLET KATKISI	8 712 101 000	9 749 213 754
6	1			YÜKSEKÖĞRETİM KURUMLARININ CARİ HİZMET MALİYETLERİNE ÖĞRENCİ KATKISI		1 215 255 912
6	1	5		YÜKSEK ÖĞRETİM KURUMLARININ TAŞINMAZ MAL KİRA VE İŞLETME GELİRLERİ		14 747 637
				GENEL TOPLAM	8 813 800 000	11 017 169 246



## 1998 YILI ATATÜRK ÜNİVERSİTESİ (B) CETVELİ

(BİN TL)

Gelir Türü	Bölüm	Kesim	Madde	AÇIKLAMA	BÜTÇE TAHMİNİ	YILI TAHSİLATI
1				VERGİ GELİRLERİ	3 000	
	3			HARÇLAR VE RESİMLER	3 000	
		1		Harçlar	3 000	
2				VERGİ DIŞI NORMAL GELİRLER	89 996 000	171 896 283
	1			KURUMLAR HASILATI VE HİZMET GELİRLERİ	4 000	
		2		Hizmet gelirleri	4 000	
		2		Muayene, tahli, tecrübe ve ekspertiz ücretleri	4 000	
	2			PATRİMOVAN GELİRLERİ	72 589 000	118 966 091
		1		Taşınmaz mallar satış gelirleri	4 000	
		2		Taşınmaz mallar idare gelirleri	72 563 000	118 597 041
		1		Lojman kira gelirleri	72 559 000	118 597 041
		3		Diğer taşınmaz mallar idare gelirleri	4 000	
		3		Taşınır mallar gelirleri	20 000	369 050
		1		Taşınır mallar satış gelirleri	10 000	369 050
		2		Taşınır mallar kira gelirleri	10 000	
		4		İştirak gelirleri	2 000	
		3		Döner sermayelerden elde edilen gelirler	2 000	
	3			FAİZLER VE TEMİNATLAR	30 000	
		1		Faizler	10 000	
		2		İrat kaydedilecek teminatlar	20 000	
	4			CEZALAR	450 000	2 135 922
		1		Para cezaları	20 000	
		2		Müteahhiflerden alınacak gecikme cezaları	430 000	2 135 922
	5			ÇEŞİTLİ GELİRLER	16 923 000	50 794 270
		1		Şartname gelirleri	20 000	
		5		Diğer çeşitli gelirler	16 903 000	50 794 270
3				ÖZEL GELİRLER, HAZİNE YARDIMI VE DEVLET KATKISI	16 075 625 000	15 360 044 329

## 1998 YILI ATATÜRK ÜNİVERSİTESİ (B) CETVELİ

(BİN TL)

Gelir Türü	Bölüm	Kesim	Madde	AÇIKLAMA	BÜTÇE TAHMİNİ	YILI TAHSİLATI
	1			ÖZEL GELİRLER	1 000	
		1		Dovreden tahakkuk bakiyesi	1 000	
	2			HAZİNE YARDIMI VE DEVLET KATKISI	16 075 624 000	15 360 044 329
		1		Hazine yardımı	3 823 624 000	15 360 044 329
		2		Yükseköğretim kurumlarının cari hizmet maliyetlerine devlet katkısı	12 252 000 000	
6	1			YÜKSEKÖĞRETİM KURUMLARININ CARİ HİZMET MALİYETLERİNE ÖĞRENCİ KATKISI		1 437 504 297
6	1	6		YÜKSEKÖĞRETİM KURUMLARININ TAŞINMAZ MAL KİRA VE İŞLETME GELİRLERİ		30 043 437
				İCMAL		
1				VERGİ GELİRLERİ	3 000	
2				VERGİ DIŞI NORMAL GELİRLER	89 996 000	171 896 283
3				ÖZEL GELİRLER, HAZİNE YARDIMI VE DEVLET KATKISI	16 075 626 000	15 360 044 329
6	1			YÜKSEKÖĞRETİM KURUMLARININ CARİ HİZMET MALİYETLERİNE ÖĞRENCİ KATKISI		1 437 504 297
6	1	6		YÜKSEKÖĞRETİM KURUMLARININ TAŞINMAZ MAL KİRA VE İŞLETME GELİRLERİ		30 043 437
				GENEL TOPLAM	16 165 624 000	16 999 488 346



## 1998 YILI İNÖNÜ ÜNİVERSİTESİ (A) CETVELİ

(BİN TL)

PROGRAM	AÇIKLAMA	GENEL ÖDENEK TOPLAMI	TOPLAM HARCAMA	İPTAL EDİLEN ÖDENEK	ÖDENEK DIŞI HARCAMA	1050 S.K. 55.MAD.ve ÖZEL KANUNLAR GERLERTESİ YILA DEVREDEN ÖDENEK	1050 S.K.83. MAD. ve DIŞ PROJE KREDİLERİNDEN ERTESİ YILA DEVREDEN
101	GENEL YÖNETİM VE DESTEK HİZMETLERİ	3 045 943 407	2 941 546 200	104 397 207			
111	EĞİTİM VE ÖĞRETİM HİZMETLERİ	4 642 200 000	4 543 769 146	98 430 854			
990	ÖZEL ÖDENEKLERE İLİŞKİN HİZMETLERİN YÜRÜTÜLMESİ	443 818 239	389 477 283			54 340 976	
999	DIŞ PROJE KREDİLERİ	2 000 000		2 000 000			
	GENEL TOPLAM	8 133 961 646	7 874 792 609	204 828 061		54 340 976	

Türkiye Büyük Millet Meclisi

(S Sayısı: 210)

## 1998 YILI İNÖNÜ ÜNİVERSİTESİ (B) CETVELİ

( BİN TL )

Gelir Türü	Sınıf	Kesim	Maddede	AÇIKLAMA	BÜTÇE TAHMİNİ	YILI TAHSİLATI
1				VERGİ GELİRLERİ	1 000	437 694
	3			HARÇLAR VE RESİMLER	1 000	437 694
		1		Harçlar	1 000	437 694
2				VERGİ DIŞI NORMAL GELİRLER	23 994 000	24 676 127
	1			KURUMLAR HASILATI VE HİZMET GELİRLERİ	2 000	
		2		Hizmet gelirleri	2 000	
			2	Muayene, tahsil, tecrübe ve ekspertiz ücretleri	2 000	
	2			PATRİMONYAN GELİRLERİ	13 021 000	195 240
		1		Taşınmaz mallar satış gelirleri	7 000	
		2		Taşınmaz mallar idare gelirleri	13 000 000	18 600
			1	Lojman kira gelirleri	11 000 000	
			3	Diğer taşınmaz mallar idare gelirleri	2 000 000	18 500
		3		Taşınır mallar gelirleri	12 000	176 740
			1	Taşınır mallar satış gelirleri	6 000	176 740
			2	Taşınır mallar kira gelirleri	6 000	
			4	İştirak gelirleri	2 000	
			3	Döner sermayelilerden elde edilen gelirler	2 000	
	3			FAİZLER VE TEMİNATLAR	116 000	30 900
		1		Faizler	16 000	
		2		İstikrar kaydedilecek teminatlar	100 000	30 900
	4			CEZALAR	120 000	175 000
		1		Para cezaları	100 000	
		2		Mütesahhiblerden alınacak geçikme cezaları	20 000	175 000
	6			ÇEŞİTLİ GELİRLER	10 735 000	24 274 987
		1		Şartname gelirleri	250 000	1 317 000
		5		Diğer çeşitli gelirler	10 485 000	22 957 987

## 1998 YILI İNÖNÜ ÜNİVERSİTESİ (B) CETVELİ

( BİN TL )

Gelir Türü	Bölüm	Kesim	Madde	AÇIKLAMA	BÜTÇE TAHMİNİ	YILI TAHSİLATI
3				ÖZEL GELİRLER, HAZİNE YARDIMI VE DEVLET KATKISI	5 868 455 000	7 555 644 836
	1			ÖZEL GELİRLER	5 000	
		1		Devreden tahakkuk bakiyesi	5 000	
	2			HAZİNE YARDIMI VE DEVLET KATKISI	5 868 450 000	7 555 644 836
		1		Hazine yardımı	2 351 450 000	3 555 430 237
		2		Yükseköğretim kurumlarının cari hizmet maliyetlerine devlet katkısı	3 517 000 000	4 001 214 599
6	1			YÜKSEKÖĞRETİM KURUMLARININ CARİ HİZMET MALİYETLERİNE ÖĞRENCİ KATKISI		379 196 603
6	1	6		YÜKSEKÖĞRETİM KURUMLARININ TAŞINMAZ MAL, KİRA VE İŞLETME GELİRLERİ		10 281 660
				İCMAL		
1				VERGİ GELİRLERİ	1 000	437 694
2				VERGİ DIŞI NORMAL GELİRLER	23 994 000	23 576 127
3				ÖZEL GELİRLER, HAZİNE YARDIMI VE DEVLET KATKISI	5 868 455 000	7 555 644 836
6	1			YÜKSEKÖĞRETİM KURUMLARININ CARİ HİZMET MALİYETLERİNE ÖĞRENCİ KATKISI		379 196 603
6	1	6		YÜKSEKÖĞRETİM KURUMLARININ TAŞINMAZ MAL, KİRA VE İŞLETME GELİRLERİ		10 281 660
				GENEL TOPLAM	5 892 450 000	7 971 235 920

## 1998 YILI FIRAT ÜNİVERSİTESİ (A) CETVELİ

(BİN TL)

PROGRAM	AÇIKLAMA	GENEL ÖDENEK TOPLAMI	TOPLAM HARCAMA	İPTAL EDİLEN ÖDENEK	ÖDENEK DIŞI HARCAMA	1050 S.K. 55.MAD.ve ÖZEL KANUNLAR GER.ERTESİ YILA DEVREDEN ÖDENEK	1050 S.K.83. MAD. ve DIŞ PROJE KREDİLERİNDEN ERTESİ YILA DEVREDEN
101	GENEL YÖNETİM VE DESTEK HİZMETLERİ	4 222 507 000	4 172 118 133	50 388 867			
111	EĞİTİM VE ÖĞRETİM HİZMETLERİ	4 389 100 000	4 345 734 717	43 365 283			
990	ÖZEL ÖDENEKLERE İLİŞKİN HİZMETLERİN YÜRÜTÜLMESİ	725 362 134	647 548 926			77 813 208	
999	DIŞ PROJE KREDİLERİ	659 487 400	659 016 600	470 800			470 800
	GENEL TOPLAM	9 996 456 534	9 824 418 376	94 224 950		77 813 208	470 800

## 1998 YILI FIRAT ÜNİVERSİTESİ (B) CETVELİ

(BİN TL)

Gelir Türü	Bölüm	Kesim	Madde	AÇIKLAMA	BÜTÇE TAHMİNİ	YILI TAHSİLATI
1				VERGİ GELİRLERİ	1 000	
	3			HARÇLAR VE RESİMLER	1 000	
		1		Harçlar	1 000	
2				VERGİ DIŞI NORMAL GELİRLER	89 999 000	33 867 308
	1			KURUMLAR HASILATI VE HİZMET GELİRLERİ	1 000	
		2		Hizmet gelirleri	1 000	
			2	Muayene,tahlil,tecrübe ve ekspertiz ücretleri	1 000	
	2			PATRİMOVAN GELİRLERİ	80 042 000	20 563 866
		1		Taşınmaz mallar satış gelirleri	1 000	
		2		Taşınmaz mallar idare gelirleri	80 001 000	20 563 866
			1	Lojman kira gelirleri	80 000 000	20 563 866
			3	Diğer taşınmaz mallar idare gelirleri	1 000	
		3		Taşınır mallar gelirleri	30 000	
			1	Taşınır mallar satış gelirleri	28 000	
			2	Taşınır mallar kira gelirleri	2 000	
		4		İştirak gelirleri	10 000	
			3	Döner sermayelerden elde edilen gelirler	10 000	
3				FAİZLER VE TEMİNATLAR	25 000	402 798
		1		Faizler	20 000	6 798
		2		İrat kaydedilecek teminatlar	5 000	396 000
4				CEZALAR	25 000	51 767
		1		Para cezaları	20 000	51 767
		2		Müteahhitlerden alınacak gecikme cezaları	5 000	
6				ÇEŞİTLİ GELİRLER	9 905 000	12 848 877
		1		Şartname gelirleri	5 000	
		5		Diğer çeşitli gelirler	9 900 000	12 848 877

## 1998 YILI FIRAT ÜNİVERSİTESİ (B) CETVELİ

( BİN TL)

Gelir Türü	Bölüm	Kesim	Madde	AÇIKLAMA	BÜTÇE TAHMİNİ	YILI TAHSİLATI
3				ÖZEL GELİRLER, HAZİNE YARDIMI VE DEVLET KATKISI	7 133 001 000	8 376 013 917
	1			ÖZEL GELİRLER	1 000	
		1		Davreden tahakkuk bakiyesi	1 000	
	2			HAZİNE YARDIMI VE DEVLET KATKISI	7 133 000 000	8 376 013 917
		1		Hazine yardımı	2 233 000 000	2 151 013 917
		2		Yükseköğretim kurumlarının cari hizmet maliyetlerine devlet katkısı	4 900 000 000	6 225 000 000
6	1			YÜKSEKÖĞRETİM KURUMLARININ CARİ HİZMET MALİYETLERİNE ÖĞRENCİ KATKISI		634 838 236
6	1	6		YÜKSEKÖĞRETİM KURUMLARININ TAŞINMAZ MAL KİRA VE İŞLETME GELİRLERİ		12 710 690
				İÇMAL		
1				VERGİ GELİRLERİ	1 000	
2				VERGİ DIŞI NORMAL GELİRLER	89 998 000	33 867 308
3				ÖZEL GELİRLER, HAZİNE YARDIMI VE DEVLET KATKISI	7 133 001 000	8 376 013 917
6	1			YÜKSEKÖĞRETİM KURUMLARININ CARİ HİZMET MALİYETLERİNE ÖĞRENCİ KATKISI		634 838 236
6	1	6		YÜKSEKÖĞRETİM KURUMLARININ TAŞINMAZ MAL KİRA VE İŞLETME GELİRLERİ		12 710 690
				GENEL TOPLAM	7 223 000 000	9 057 430 151



## 1998 YILI DİCLE ÜNİVERSİTESİ (B) CETVELİ

(BİN TL)

Gelir Türü	Bölüm	Kesim	Madde	AÇIKLAMA	BÜTÇE TAHMİNİ	YILI TAHSİLATI
1				VERGİ GELİRLERİ	500 000	812 304
	3			HARÇLAR VE RESİMLER	500 000	812 304
		1		Harçlar	500 000	812 304
2				VERGİ DIŞI NORMAL GELİRLER	41 450 000	67 031 812
	1			KURUMLAR HASILATI VE HİZMET GELİRLERİ	30 000	
		2		Hizmet gelirleri	30 000	
			2	Muayene,taahhüt,tocribo ve ekspertiz ücretleri	30 000	
	2			PATRİMOVAN GELİRLERİ	24 250 000	27 726 586
		1		Taşınmaz mallar satış gelirleri	30 000	
		2		Taşınmaz mallar idare gelirleri	24 020 000	27 664 461
			1	Lojman kira gelirleri	24 000 000	27 664 461
			3	Diğer taşınmaz mallar idare gelirleri	20 000	
		3		Taşınır mallar gelirleri	150 000	82 125
			1	Taşınır mallar satış gelirleri	130 000	62 125
			2	Taşınır mallar kira gelirleri	20 000	
			4	İştirak gelirleri	50 000	
			3	Döner sermayelerden elde edilen gelirler	50 000	
	3			FAİZLER VE TEMİNATLAR	70 000	29 800
		1		Faizler	30 000	29 800
		2		İrat kaydedilecek teminatlar	40 000	
	4			CEZALAR	70 000	
		1		Para cezaları	30 000	
		2		Müteahhithlerden alınacak gecikme cezaları	40 000	
	5			ÇEŞİTLİ GELİRLER	17 030 000	39 275 426
		1		Şartname gelirleri	30 000	
		5		Diğer çeşitli gelirler	17 000 000	39 275 426



## 1998 YILI DİCLE ÜNİVERSİTESİ (B) CETVELİ

(BİN TL)

Gelir Türü	Bölüm	Kesim	Madde	AÇIKLAMA	BÜTÇE TAHMİNİ	YILI TAHSİLATI
3				ÖZEL GELİRLER, HAZİNE YARDIMI VE DEVLET KATKISI	7 802 750 000	8 927 687 976
	1			ÖZEL GELİRLER	50 000	
		1		Devreden tahakkuk bakiyesi	50 000	
	2			HAZİNE YARDIMI VE DEVLET KATKISI	7 802 700 000	8 927 687 976
		1		Hazine yardımı	2 125 700 000	8 927 687 976
		2		Yüksoköğretim kurumlarının cari hizmet maliyetlerine devlet katkısı	5 677 000 000	
6	1			YÜKSEKÖĞRETİM KURUMLARININ CARİ HİZMET MALİYETLERİNE ÖĞRENCİ KATKISI		328 494 774
6	1	5		YÜKSEK ÖĞRETİM KURUMLARININ TAŞINMAZ MAL KİRA VE İŞLETME GELİRLERİ		8 202 866
				İCMAL		
1				VERGİ GELİRLERİ	600 000	812 304
2				VERGİ DIŞI NORMAL GELİRLER	41 460 000	67 031 812
3				ÖZEL GELİRLER, HAZİNE YARDIMI VE DEVLET KATKISI	7 802 750 000	8 927 687 976
6	1			YÜKSEKÖĞRETİM KURUMLARININ CARİ HİZMET MALİYETLERİNE ÖĞRENCİ KATKISI		328 494 774
6	1	5		YÜKSEK ÖĞRETİM KURUMLARININ TAŞINMAZ MAL KİRA VE İŞLETME GELİRLERİ		8 202 866
				GENEL TOPLAM	7 844 700 000	9 332 229 732

## 1988 YILI YÜZÜNCÜ YIL ÜNİVERSİTESİ (A) CETVELİ

(BİN TL)

PROGRAM	AÇIKLAMA	GENEL ÖDENEK TOPLAMI	TOPLAM HARCAMA	İPTAL EDİLEN ÖDENEK	ÖDENEK DIŞI HARCAMA	1050 S.K.55. MAD. ve ÖZEL KANUNLAR GER.ERTESİ YILA DEVREDEN ÖDENEK	1050 S.K. 83. MAD. ve DIŞ PROJE KREDİLERİNDEN ERTESİ YILA DEVREDEN
101	GENEL YÖNETİM VE DESTEK HİZMETLERİ	3 628 800 000	3 509 747 742	119 431 267	379 009		
111	EĞİTİM VE ÖĞRETİM HİZMETLERİ	4 333 950 000	4 279 736 842	54 491 074	277 916		
990	ÖZEL ÖDENEKLERE İLİŞKİN HİZMETLERİN YÜRÜTÜLMESİ	414 334 360	380 101 588			34 232 762	
999	DIŞ PROJE KREDİLERİ	100 000 000		100 000 000			
	GENEL TOPLAM	8 477 084 360	8 169 586 182	273 922 341	655 925	34 232 762	

## 1998 YILI YÜZÜNCÜ YIL ÜNİVERSİTESİ (B) CETVELİ

(BİN TL)

Gelir Türü	Bölüm	Kesim	Madde	AÇIKLAMA	BÜTÇE TAHMİNİ	YILI TAHSİLATI
1				VERGİ GELİRLERİ	1 000	300 618
	3			HARÇLAR VE RESİMLER	1 000	300 618
		1		Harçlar	1 000	300 618
2				VERGİ DIŞI NORMAL GELİRLER	34 998 000	14 009 616
	1			KURUMLAR HASILATI VE HİZMET GELİRLERİ	1 000	
		2		Hizmet gelirleri	1 000	
		2		Muayene,tahil,tecrübe ve ekaportiz ücretleri	1 000	
	2			PATRİMOVAN GELİRLERİ	16 102 000	
		1		Taınmaz mallar satıř gelirleri	20 000	
		2		Taınmaz mallar idare gelirleri	16 020 000	
		1		Lojman kira gelirleri	16 000 000	
		3		Diđer taınmaz mallar idare gelirleri	20 000	
		3		Taınır mallar gelirleri	60 000	
		1		Taınır mallar satıř gelirleri	30 000	
		2		Taınır mallar kira gelirleri	30 000	
		4		İřtirak gelirleri	2 000	
		3		Döner sermayelardan elde edilen gelirleri	2 000	
	3			FAİZLER VE TEMİNATLAR	65 000	22 238
		1		Faizler	40 000	22 238
		2		İrat kaydedilcek teminatlar	25 000	
	4			CEZALAR	80 000	236 706
		1		Para cezaları	40 000	236 706
		2		Mütaahhithlerden alınacak gecikme cezaları	40 000	
	6			ÇEŞİTLİ GELİRLER	16 760 000	13 760 672
		1		Şartname gelirleri	150 000	700 600
		6		Diđer çeřitli gelirleri	16 600 000	13 060 072
3				ÖZEL GELİRLER, HAZİNE YARDIMI VE DEVLET KATKISI	6 580 601 000	7 491 648 570

## 1998 YILI YÜZÜNCÜ YIL ÜNİVERSİTESİ (B) CETVELİ

(BİN TL)

Gelir Türü	Bölüm	Kesim	Madda	AÇIKLAMA	BÜTÇE TAHMİNİ	YILI TAHSİLATI
	1			ÖZEL GELİRLER	1 000	
		1		Devreden tahakkuk bakiyesi	1 000	
	2			HAZİNE YARDIMI VE DEVLET KATKISI	6 580 500 000	7 491 648 570
		1		Hazine yardımı	1 850 000 000	1 938 000 000
		2		Yükseköğretim kurumlarının cari hizmet maliyetlerine devlet katkısı	4 730 500 000	5 553 648 570
6	1			YÜKSEKÖĞRETİM KURUMLARININ CARİ HİZMET MALİYETLERİNE ÖĞRENCİ KATKISI		362 873 849
6	1	6		YÜKSEKÖĞRETİM KURUMLARININ TAŞINMAZ MAL KİRA VE İŞLETME GELİRLERİ		17 227 749
				İCMAL		
.1				VERGİ GELİRLERİ	1 000	300 618
2				VERGİ DIŞI NORMAL GELİRLER	34 998 000	14 009 616
3				ÖZEL GELİRLER, HAZİNE YARDIMI VE DEVLET KATKISI	6 580 501 000	7 491 648 570
6	1			YÜKSEKÖĞRETİM KURUMLARININ CARİ HİZMET MALİYETLERİNE ÖĞRENCİ KATKISI		362 873 849
6	1	6		YÜKSEKÖĞRETİM KURUMLARININ TAŞINMAZ MAL KİRA VE İŞLETME GELİRLERİ		17 227 749
				GENEL TOPLAM	6 615 500 000	7 886 060 402

## 1998 YILI GAZİANTEP ÜNİVERSİTESİ (A) CETVELİ

(BİN TL)

PROGRAM	AÇIKLAMA	GENEL ÖDENEK TOPLAMI	TOPLAM HARCAMA	İPTAL EDİLEN ÖDENEK	ÖDENEK DIŞI HARCAMA	1050 S.K. 55.MAD. VE ÖZEL KANUNLAR GEREĞİNCE ERTESİ YILA DEVREDEN ÖDENEK	1050 S.K. 83.MAD. ve DİŞ PROJE KREDİLERİNDEN ERTESİ YILA DEVREDEN
101	GENEL YÖNETİM VE DESTEK HİZMETLERİ	2 224 582 000	2 157 224 871	68 391 575	1 034 448		3 276 711
111	EĞİTİM VE ÖĞRETİM HİZMETLERİ	3 011 468 000	2 902 017 121	109 843 386	392 507		28 899 700
990	ÖZEL ÖDENEKLERE İLİŞKİN HİZMETLERİN YÜRÜTÜLMESİ	205 550 520	196 837 049			8 713 471	
999	DİŞ PROJE KREDİLERİ	215 963 454	64 963 454	151 000 000			
	GENEL TOPLAM	5 657 563 974	5 321 042 495	329 234 961	1 426 963	8 713 471	32 176 411

## 1998 YILI GAZİANTEP ÜNİVERSİTESİ (B) CETVELİ

(BİN TL)

Gelir Türü	Bölüm	Kesim	Madde	AÇIKLAMA	BÜTÇE TAHMİNİ	YILI TAHSİLATI
1				VERGİ GELİRLERİ	150 000	300 618
	3			HARÇLAR VE RESİMLER	150 000	300 618
		1		Harcılar	150 000	300 618
2				VERGİ DIŞI NORMAL GELİRLER	54 840 000	37 315 277
	1			KURUMLAR HASILATI VE HİZMET GELİRLERİ	6 000	
		2		Hizmet gelirleri	6 000	
			2	Muayene,tahlil,tecrübe ve ekspertiz ücretleri	6 000	
	2			PATRİMUVAN GELİRLERİ	42 468 000	10 234 667
		1		Taşınmaz mallar satış gelirleri	3 000	
		2		Taşınmaz mallar idare gelirleri	42 003 000	10 234 667
			1	Lojman kira gelirleri	42 000 000	10 234 667
			3	Diğer taşınmaz mallar idare gelirleri	3 000	
		3		Taşınır mallar gelirleri	459 000	
			1	Taşınır mallar satış gelirleri	456 000	
			2	Taşınır mallar kira gelirleri	3 000	
		4		İştirak gelirleri	3 000	
			3	Döner sermayelerden elde edilen gelirler	3 000	
	3			FAİZLER VE TEMİNATLAR	903 000	11 213 604
		1		Faizler	900 000	11 213 604
		2		İrat kaydedilecek teminatlar	3 000	
	4			CEZALAR	200 000	
		1		Para cezaları	100 000	
		2		Müteahhiflerden alınacak gecikme cezaları	100 000	
	5			ÇEŞİTLİ GELİRLER	11 263 000	15 067 006
		1		Şartname gelirleri	400 000	160 000
		5		Diğer çeşitli gelirler	10 863 000	15 707 006

## 1998 YILI GAZİANTEP ÜNİVERSİTESİ (B) CETVELİ

(BİN TL)

Gelir Türü	Bölüm	Kesim	Madde	AÇIKLAMA	BÜTÇE TAHMİNİ	YILI TAHSİLATI
3				ÖZEL GELİRLER, HAZİNE YARDIMI VE DEVLET KATKISI	4 184 860 000	4 463 037 669
	1			ÖZEL GELİRLER	10 000	29 523 244
		1		Dovroden tahakkuk bakiyesi	10 000	
		2		Dovroden nakit		29 523 244
	2			HAZİNE YARDIMI VE DEVLET KATKISI	4 184 850 000	4 433 514 425
		1		Hazine yardımı	1 791 600 000	2 056 050 597
		2		Yükseköğretim kurumlarının cari hizmet maliyetlerine devlet katkısı	2 393 250 000	2 377 463 828
6	1			YÜKSEKÖĞRETİM KURUMLARININ CARİ HİZMET MALİYETLERİNE ÖĞRENCİ KATKISI		194 741 307
6	1	5		YÜKSEKÖĞRETİM KURUMLARININ TAŞINMAZ MAL KİRA VE İŞLETME GELİRLERİ		2 095 742
				İCMAL		
1				VERGİ GELİRLERİ	150 000	300 618
2				VERGİ DIŞI NORMAL GELİRLER	54 840 000	37 315 277
3				ÖZEL GELİRLER, HAZİNE YARDIMI VE DEVLET KATKISI	4 184 860 000	4 463 037 669
6	1			YÜKSEKÖĞRETİM KURUMLARININ CARİ HİZMET MALİYETLERİNE ÖĞRENCİ KATKISI		194 741 307
6	1	5		YÜKSEK ÖĞRETİM KURUMLARININ TAŞINMAZ MAL KİRA VE İŞLETME GELİRLERİ		2 095 742
				GENEL TOPLAM	4 239 850 000	4 697 490 613





## 1998 YILI İZMİR YÜKSEK TEKNOLOJİ ENSTİTÜSÜ (B) CETVELİ

(BİN TL.)

Gelir Türü	Bölüm	Kesim	Madde	AÇIKLAMA	BÜTÇE TAHMİNİ	YILI TAHSİLATI
1				VERGİ GELİRLERİ	1 000	
	3			HARÇLAR VE RESİMLER	1 000	
		1		Harçlar	1 000	
2				VERGİ DIŞI NORMAL GELİRLER	30 498 000	55 155 734
	1			KURUMLAR HASILATI VE HİZMET GELİRLERİ	6 000	
		2		Hizmet gelirleri	6 000	
			2	Muayene,tahli,ticrübü ve ekspertiz ücretleri	6 000	
	2			PATRİMUVAN GELİRLERİ	23 000	
		1		Taşınmaz mallar satış gelirleri	6 000	
		2		Taşınmaz mallar idare gelirleri	6 000	
			1	Lojman kira gelirleri	1 000	
			3	Diğer taşınmaz mallar idare gelirleri	6 000	
			3	Taşınır mallar gelirleri	10 000	
			1	Taşınır mallar satış gelirleri	6 000	
			2	Taşınır mallar kira gelirleri	6 000	
		4		İştirak gelirleri	2 000	
			3	Döner sermayelardan elde edilen gelirler	2 000	
	3			FAİZLER VE TEMİNATLAR	410 000	3 616 209
		1		Faizler	400 000	3 616 209
		2		İrat kaydedilecek teminatlar	10 000	
	4			CEZALAR	50 000	
		1		Para cezaları	10 000	
		2		Müteahhiflerden alınacak gecikme cezaları	40 000	
	5			ÇEŞİTLİ GELİRLER	30 010 000	61 539 525
		1		Şartname gelirleri	10 000	
		5		Diğer çeşitli gelirler	30 000 000	61 539 525

## 1998 YILI İZMİR YÜKSEK TEKNOLOJİ ENSTİTÜSÜ (B) CETVELİ

(BİN TL.)

Gelir Türü	Bölüm	Kesim	Madde	AÇIKLAMA	BÜTÇE TAHMİNİ	YILI TAHSİLATI
3				ÖZEL GELİRLER, HAZİNE YARDIMI VE DEVLET KATKISI	2 248 001 000	2 775 000 000
	1			ÖZEL GELİRLER	1 000	
		1		Devroden tahakkuk bakiyesi	1 000	
	2			HAZİNE YARDIMI VE DEVLET KATKISI	2 248 000 000	2 775 000 000
		1		Hazine yardımı	1 287 000 000	1 595 000 000
		2		Yükseköğretim kurumlarının cari hizmet maliyetlerine devlet katkısı	961 000 000	1 180 000 000
6	1			YÜKSEKÖĞRETİM KURUMLARININ CARİ HİZMET MALİYETLERİNE ÖĞRENCİ KATKISI		16 217 359
				İCMAL		
1				VERGİ GELİRLERİ	1 000	
2				VERGİ DIŞI NORMAL GELİRLER	30 498 000	55 165 734
3				ÖZEL GELİRLER, HAZİNE YARDIMI VE DEVLET KATKISI	2 248 001 000	2 775 000 000
6	1			YÜKSEKÖĞRETİM KURUMLARININ CARİ HİZMET MALİYETLERİNE ÖĞRENCİ KATKISI		16 217 359
				GENEL TOPLAM	2 278 500 000	2 846 373 093



## 1998 YILI GEBZE YÜKSEK TEKNOLOJİ ENSTİTÜSÜ (B) CETVELİ

(BİN TL)

Gelir Türü	Bölüm	Kesim	Madde	AÇIKLAMA	BÜTÇE TAHMİNİ	YILI TAHSİLATI
1				VERGİ GELİRLERİ	1 000	
	3			HARÇLAR VE RESİMLER	1 000	
		1		Harçlar	1 000	
2				VERGİ DIŞI NORMAL GELİRLER	31 998 000	34 278 551
	1			KURUMLAR HASILATI VE HİZMET GELİRLERİ	7 000	
		2		Hizmet gelirleri	7 000	
		2		Muayene, tahli, tecrübe ve ekspertiz ücretleri	7 000	
	2			PATRİMUVAN GELİRLERİ	1 913 000	
		1		Taşınmaz mallar satış gelirleri	4 000	
		2		Taşınmaz mallar idare gelirleri	1 901 000	
		1		Lojman kira gelirleri	1 900 000	
		3		Diğer taşınmaz mallar idare gelirleri	1 000	
		3		Taşınır mallar gelirleri	7 000	
		1		Taşınır mallar satış gelirleri	2 000	
		2		Taşınır mallar kira gelirleri	5 000	
		4		İştirak gelirleri	1 000	
		3		Döner sermayelerden elde edilen gelirler	1 000	
	3			FAİZLER VE TEMİNATLAR	52 000	4 439 032
		1		Faizler	50 000	4 439 032
		2		İrat kaydedilecek teminatlar	2 000	
	4			CEZALAR	26 000	
		1		Para cezaları	6 000	
		2		Müteahhithlerden alınacak gecikme cezaları	20 000	
	5			ÇEŞİTLİ GELİRLER	30 001 000	29 839 519
		1		Şartname gelirleri	1 000	
		5		Diğer çeşitli gelirler	30 000 000	29 839 519
3				ÖZEL GELİRLER, HAZİNE YARDIMI VE DEVLET KATKISI	2 115 801 000	2 855 945 305

## 1998 YILI GEBZE YÜKSEK TEKNOLOJİ ENSTİTÜSÜ (B) CETVELİ

(BİN TL)

Gelir Türü	Bölüm	Kesim	Madde	AÇIKLAMA	BÜTÇE TAHMİNİ	YILI TAHSİLATI
	1			ÖZEL GELİRLER	1 000	
		1		Dovröden tahakkuk bakiyesi	1 000	
	2			HAZİNE YARDIMI VE DEVLET KATKISI	2 115 800 000	2 855 945 305
		1		Hazine yardımı	1 208 300 000	2 855 945 305
		2		Yükseköğretim kurumlarının cari hizmet maliyetlerine devlet katkısı	907 500 000	
6	1			YÜKSEKÖĞRETİM KURUMLARININ CARİ HİZMET MALİYETLERİNE ÖĞRENCİ KATKISI		22 376 924
6	1	6		YÜKSEKÖĞRETİM KURUMLARININ TAŞINMAZ MAL KİRA VE İŞLETME GELİRLERİ		220 152
				İCMAL		
1				VERGİ GELİRLERİ	1 000	
2				VERGİ DIŞI NORMAL GELİRLER	31 998 000	34 278 551
3				ÖZEL GELİRLER, HAZİNE YARDIMI VE DEVLET KATKISI	2 115 801 000	2 855 945 305
6	1			YÜKSEKÖĞRETİM KURUMLARININ CARİ HİZMET MALİYETLERİNE ÖĞRENCİ KATKISI		22 376 924
6	1	6		YÜKSEKÖĞRETİM KURUMLARININ TAŞINMAZ MAL KİRA VE İŞLETME GELİRLERİ		220 152
				GENEL TOPLAM	2 147 800 000	2 912 820 932



## 1998 YILI HARRAN ÜNİVERSİTESİ (B) CETVELİ

(BİN TL.)

Gelir Türü	Bölüm	Kesim	Madde	AÇIKLAMA	BÜTÇE TAHMİNİ	YILI TAHSİLATI
1				VERGİ GELİRLERİ	6 000	
	3			HARÇLAR VE RESİMLER	6 000	
		1		Harçlar	6 000	
2				VERGİ DIŞI NORMAL GELİRLER	14 488 000	62 050 324
	1			KURUMLAR HASILATI VE HİZMET GELİRLERİ	22 000	
		2		Hizmet gelirleri	22 000	
			2	Muayene, tahli, tecrübe ve ekspertiz ücretleri	22 000	
	2			PATRİMOVAN GELİRLERİ	2 936 000	7 962 313
		1		Taşınmaz mallar satış gelirleri	3 000	
		2		Taşınmaz mallar idare gelirleri	2 921 000	7 952 313
			1	Lojman kira gelirleri	2 918 000	7 952 313
			3	Diğer taşınmaz mallar idare gelirleri	3 000	
		3		Taşınır mallar gelirleri	8 000	
			1	Taşınır mallar satış gelirleri	4 000	
			2	Taşınır mallar kira gelirleri	4 000	
		4		İştirak gelirleri	4 000	
			3	Döner sermayelerden elde edilen gelirler	4 000	
	3			FAİZLER VE TEMİNATLAR	8 000	178 203
		1		Faizler	4 000	178 203
		2		İrat kaydedilecek teminatlar	4 000	
	4			CEZALAR	62 000	
		1		Para cezaları	58 000	
		2		Müteahhithlerden alınacak gecikme cezaları	4 000	
	5			ÇEŞİTLİ GELİRLER	11 480 000	53 919 808
		1		Şartname gelirleri	6 000	
		5		Diğer çeşitli gelirler	11 454 000	53 919 808

## 1998 YILI HARRAN ÜNİVERSİTESİ (B) CETVELİ

(BİN TL.)

Gelir Türü	Bölüm	Kesim	Madde	AÇIKLAMA	BÜTÇE TAHMİNİ	YILI TAHSİLATI
3				ÖZEL GELİRLER, HAZİNE YARDIMI VE DEVLET KATKISI	4 027 006 000	4 929 000 000
	1			ÖZEL GELİRLER	6 000	
		1		Devreden tahakkuk bakiyesi	6 000	
	2			HAZİNE YARDIMI VE DEVLET KATKISI	4 027 000 000	4 929 000 000
		1		Hazine yardımı	1 545 000 000	4 929 000 000
		2		Yükseköğretim kurumlarının cari hizmet maliyetlerine devlet katkısı	2 482 000 000	
6	1			YÜKSEKÖĞRETİM KURUMLARININ CARİ HİZMET MALİYETLERİNE ÖĞRENCİ KATKISI		124 063 988
				İCMAL		
1				VERGİ GELİRLERİ	6 000	
2				VERGİ DIŞI NORMAL GELİRLER	14 488 000	62 050 324
3				ÖZEL GELİRLER, HAZİNE YARDIMI VE DEVLET KATKISI	4 027 006 000	4 929 000 000
6	1			YÜKSEKÖĞRETİM KURUMLARININ CARİ HİZMET MALİYETLERİNE ÖĞRENCİ KATKISI		124 063 988
				GENEL TOPLAM	4 041 500 000	5 115 114 312





## 1998 YILI SÜLEYMAN DEMİREL ÜNİVERSİTESİ (B) CETVELİ

( BİN TL )

Gelir Türü	Bölüm	Kesim	Maddesi	AÇIKLAMA	BÜTÇE TAHMİNİ	YILI TAHSİLATI
1				VERGİ GELİRLERİ	20 000	
	3			HARÇLAR VE RESİMLER	20 000	
		1		Harçlar	20 000	
2				VERGİ DIŞI NORMAL GELİRLER	19 975 000	86 462 151
	1			KURUMLAR HASILATI VE HİZMET GELİRLERİ	20 000	
		2		Hizmet gelirleri	20 000	
		2		Muayene,tahsil,tocrübe ve eksportiz ücretleri	20 000	
	2			PATRİMOVAN GELİRLERİ	2 090 000	881 750
		1		Taşınmaz mallar satış gelirleri	650 000	
		2		Taşınmaz mallar idare gelirleri	850 000	881 750
		1		Lojman kira gelirleri	765 000	881 750
		3		Diğer taşınmaz mallar idare gelirleri	85 000	
		3		Taşınır mallar gelirleri	575 000	
		1		Taşınır mallar satış gelirleri	375 000	
		2		Taşınır mallar kira gelirleri	200 000	
		4		İştirak gelirleri	15 000	
		3		Döner sermayelerden elde edilen gelirler	15 000	
	3			FAİZLER VE TEMİNATLAR	445 000	13 770 195
		1		Faizler	410 000	13 770 195
		2		İrat kaydedilecek teminatlar	35 000	
	4			CEZALAR	450 000	
		1		Para cezaları	25 000	
		2		Müteahhidlerden alınacak gecikme cezaları	425 000	
	5			ÇEŞİTLİ GELİRLER	16 970 000	71 810 206
		1		Şartname gelirleri	5 000	32 204 100
		6		Diğer çeşitli gelirler	16 965 000	39 606 106

## 1998 YILI SÜLEYMAN DEMİREL ÜNİVERSİTESİ (B) CETVELİ

( BİN TL )

Gelir Türü	Bölüm	Kesim	Madde	AÇIKLAMA	BÜTÇE TAHMİNİ	YILI TAHSİLATI
3				ÖZEL GELİRLER, HAZİNE YARDIMI VE DEVLET KATKISI	5 359 505 000	6 213 000 000
	1			ÖZEL GELİRLER	5 000	
		1		Dovraden tahakkuk bakiyesi	5 000	
	2			HAZİNE YARDIMI VE DEVLET KATKISI	5 359 500 000	6 213 000 000
		1		Hazine yardımı	1 857 000 000	2 100 000 000
		2		Yükseköğretim kurumlarının cari hizmet maliyetlerine devlet katkısı	3 502 500 000	4 113 000 000
6	1			YÜKSEKÖĞRETİM KURUMLARININ CARİ HİZMET MALİYETLERİNE ÖĞRENCİ KATKISI		1 104 770 051
6	1	6		YÜKSEKÖĞRETİM KURUMLARININ TAŞINMAZ MAL, KİRA VE İŞLETME GELİRLERİ		190 000
				İCMAL		
1				VERGİ GELİRLERİ	20 000	
2				VERGİ DIŞI NORMAL GELİRLER	19 975 000	96 462 151
3				ÖZEL GELİRLER, HAZİNE YARDIMI VE DEVLET KATKISI	5 359 505 000	6 213 000 000
6	1			YÜKSEKÖĞRETİM KURUMLARININ CARİ HİZMET MALİYETLERİNE ÖĞRENCİ KATKISI		1 104 770 051
6	1	6		YÜKSEKÖĞRETİM KURUMLARININ TAŞINMAZ MAL, KİRA VE İŞLETME GELİRLERİ		190 000
				GENEL TOPLAM	5 379 600 000	7 404 422 202

## 1998 YILI ADNAN MENDERES ÜNİVERSİTESİ (A) CETVELİ

(BİN TL)

PROGRAM	AÇIKLAMA	GENEL ÖDENEK TOPLAMI	TOPLAM HARCAMA	İPTAL EDİLEN ÖDENEK	ÖDENEK DIŞI HARCAMA	1050 S.K. 55.MAD. VE ÖZEL KANUNLAR GEREĞİNCE ERTESİ YILA DEVREDEN ÖDENEK	1050 S.K. 53.MAD. VE DIŞ PROJE KREDİLERİNDEN ERTESİ YILA DEVREDEN
101	GENEL YÖNETİM VE DESTEK HİZMETLERİ	2 092 630 000	2 062 811 022	29 818 978			
111	EĞİTİM VE ÖĞRETİM HİZMETLERİ	1 632 550 000	1 615 901 715	16 648 285			
990	ÖZEL ÖDENEKLERE İLİŞKİN HİZMETLERİN YÜRÜTÜLMESİ	118 754 115	118 491 417			262 698	
999	DIŞ PROJE KREDİLERİ	1 000 000		1 000 000			
	GENEL TOPLAM	3 844 934 115	3 797 204 154	47 467 263		262 698	

## 1998 YILI ADNAN MENDERES ÜNİVERSİTESİ (B) CETVELİ

(BİN TL)

Gelir Türü	Bölüm	Kesim	Madde	AÇIKLAMA	BÜTÇE TAHMİNİ	YILI TAHSİLATI
1				VERGİ GELİRLERİ	1 000	
	3			HARÇLAR VE RESİMLER	1 000	
		1		Harçlar	1 000	
2				VERGİ DIŞI NORMAL GELİRLER	19 997 000	26 662 141
	1			KURUMLAR HASILATI VE HİZMET GELİRLERİ	60 000	
		2		Hizmet gelirleri	60 000	
			2	Muayene,tahsil,tecrübe ve ekspertiz ücretleri	60 000	
	2			PATRİMOVAN GELİRLERİ	1 102 000	1 436 041
		1		Taşınmaz mallar satış gelirleri	100 000	
		2		Taşınmaz mallar idare gelirleri	742 000	753 064
			1	Lojman kira gelirleri	442 000	193 230
			3	Diğer taşınmaz mallar idare gelirleri	300 000	559 834
		3		Taşınır mallar gelirleri	200 000	682 977
			1	Taşınır mallar satış gelirleri	120 000	
			2	Taşınır mallar kira gelirleri	80 000	682 977
			4	İştirak gelirleri	60 000	
			3	Döner sormayelerden elde edilen gelirler	60 000	
3				FAİZLER VE TEMİNATLAR	635 000	1 882 010
		1		Faizler	460 000	1 882 010
		2		İrat kaydedilecek teminatlar	175 000	
4				CEZALAR	200 000	
		1		Para cezaları	100 000	
		2		Müteahhiflerden alınacak gecikme cezaları	100 000	
5				ÇEŞİTLİ GELİRLER	18 000 000	23 344 090
		1		Şartname gelirleri	2 000 000	
		5		Diğer çeşitli gelirler	16 000 000	23 344 090

## 1998 YILI ADNAN MENDERES ÜNİVERSİTESİ (B) GETVELİ

(BİN TL)

Gelir Türü	Bölüm	Kesim	Madde	AÇIKLAMA	BÜTÇE TAHMİNİ	YILI TAHSİLATI
3				ÖZEL GELİRLER, HAZİNE YARDIMI VE DEVLET KATKISI	2 884 502 000	3 533 071 261
	1			ÖZEL GELİRLER	2 000	
		1		Devroden tahakkuk bakiyesi	2 000	
	2			HAZİNE YARDIMI VE DEVLET KATKISI	2 884 600 000	3 533 071 261
		1		Hazine yardımı	1 088 000 000	3 533 071 261
		2		Yükseköğretim kurumlarının cari hizmet maliyetlerine devlet katkısı	1 796 600 000	
6	1			YÜKSEKÖĞRETİM KURUMLARININ CARİ HİZMET MALİYETLERİNE ÖĞRENCİ KATKISI		118 491 417
				İCMAL		
1				VERGİ GELİRLERİ	1 000	
2				VERGİ DIŞI NORMAL GELİRLER	19 997 000	26 662 141
3				ÖZEL GELİRLER, HAZİNE YARDIMI VE DEVLET KATKISI	2 884 502 000	3 533 071 261
6	1			YÜKSEKÖĞRETİM KURUMLARININ CARİ HİZMET MALİYETLERİNE ÖĞRENCİ KATKISI		118 491 417
				GENEL TOPLAM	2 904 500 000	3 678 224 819



## 1998 YILI ZONGULDAK KARAELMAS ÜNİVERSİTESİ (B) CETVELİ

( BİN TL )

Gelir Türü	Bölüm	Kesim	Madde	AÇIKLAMA	BÜTÇE TAHMİNİ	YILI TAHSİLATI
1				VERGİ GELİRLERİ	1 000	
	3			HARÇLAR VE RESİMLER	1 000	
		1		Harçlar	1 000	
2				VERGİ DIŞI NORMAL GELİRLER	10 997 000	57 549 291
	1			KURUMLAR HASILATI VE HİZMET GELİRLERİ	1 000	
		2		Hizmet gelirleri	1 000	
		2		Muayene,tahli,tecrübe ve ekspertiz ücretleri	1 000	
	2			PATRİMUVAN GELİRLERİ	3 192 000	736 824
		1		Taşınmaz mallar satış gelirleri	1 000	
		2		Taşınmaz mallar idare gelirleri	3 188 000	
		1		Lojman kira gelirleri	2 188 000	
		3		Diğer taşınmaz mallar idare gelirleri	1 000 000	
		3		Taşınır mallar gelirleri	2 000	736 824
		1		Taşınır mallar satış gelirleri	1 000	736 824
		2		Taşınır mallar kira gelirleri	1 000	
		4		İştirak gelirleri	1 000	
		3		Döner sermayelerden elde edilen gelirler	1 000	
	3			FAİZLER VE TEMİNATLAR	301 000	31 757 340
		1		Faizler	300 000	31 757 340
		2		İrat kaydedilecek teminatlar	1 000	
	4			GEZALAR	2 000	
		1		Para cezaları	1 000	
		2		Müteahhithlerden alınacak gecikme cezaları	1 000	
	6			ÇEŞİTLİ GELİRLER	7 501 000	25 055 127
		1		Şartname gelirleri	1 000	
		5		Diğer çeşitli gelirler	7 500 000	25 055 127



## 1998 YILI ZONGULDAK KARAELMAS ÜNİVERSİTESİ (B) CETVELİ

( BİN TL )

Gelir Türü	Bölüm	Kesim	Madde	AÇIKLAMA	BÜTÇE TAHMİNİ	YILI TAHSİLATI
3				ÖZEL GELİRLER, HAZİNE YARDIMI VE DEVLET KATKISI	3 494 702 000	4 087 530 448
	1			ÖZEL GELİRLER	2 000	241 610 526
		1		Devreden tahakkuk bakiyesi	1 000	
		2		Devreden nakit	1 000	241 610 526
	2			HAZİNE YARDIMI VE DEVLET KATKISI	3 494 700 000	3 845 919 922
		1		Hazine yardımı	1 540 200 000	1 775 919 922
		2		Yükseköğretim kurumlarının cari hizmet maliyetlerine devlet katkısı	1 954 500 000	2 070 000 000
6	1			YÜKSEKÖĞRETİM KURUMLARININ CARİ HİZMET MALİYETLERİNE ÖĞRENCİ KATKISI		148 752 477
6	1	5		YÜKSEKÖĞRETİM KURUMLARININ TAŞINMAZ MAL, KİRA VE İŞLETME GELİRLERİ		17 472 308
				İCMAL		
1				VERGİ GELİRLERİ	1 000	
2				VERGİ DIŞI NORMAL GELİRLER	10 997 000	57 549 291
3				ÖZEL GELİRLER, HAZİNE YARDIMI VE DEVLET KATKISI	3 494 702 000	4 087 530 448
6	1			YÜKSEKÖĞRETİM KURUMLARININ CARİ HİZMET MALİYETLERİNE ÖĞRENCİ KATKISI		148 752 477
6	1	5		YÜKSEKÖĞRETİM KURUMLARININ TAŞINMAZ MAL, KİRA VE İŞLETME GELİRLERİ		17 472 308
				GENEL TOPLAM	3 505 700 000	4 311 304 524



## 1998 YILI MERSİN ÜNİVERSİTESİ (B) CETVELİ

(BİN TL.)

Gelir Türü	Bölüm	Kesim	Madde	AÇIKLAMA	BÜTÇE TAHMİNİ	YILI TAHSİLATI
1				VERGİ GELİRLERİ	1 000	
	3			HARÇLAR VE RESİMLER	1 000	
		1		Harçlar	1 000	
2				VERGİ DIŞI NORMAL GELİRLER	20 998 000	30 260 671
	1			KURUMLAR HASILATI VE HİZMET GELİRLERİ	1 000	
		2		Hizmet gelirleri	1 000	
			2	Muayene,tahlil,tecrübe ve ekspertiz ücretleri	1 000	
	2			PATRİMUVAN GELİRLERİ	6 000	
		1		Taşınmaz mallar satış gelirleri	1 000	
		2		Taşınmaz mallar idare gelirleri	2 000	
			1	Lojman kira gelirleri	1 000	
			3	Diğer taşınmaz mallar idare gelirleri	1 000	
		3		Taşınır mallar gelirleri	2 000	
			1	Taşınır mallar satış gelirleri	1 000	
			2	Taşınır mallar kira gelirleri	1 000	
		4		İştirak gelirleri	1 000	
			3	Döner sermayelerden elde edilen gelirler	1 000	
	3			FAİZLER VE TEMİNATLAR	151 000	272 865
		1		Faizler	150 000	272 865
		2		İrat kaydedilecek teminatlar	1 000	
	4			CEZALAR	2 000	
		1		Para cezaları	1 000	
		2		Müteahhitlerden alınacak gecikme cezaları	1 000	
	5			ÇEŞİTLİ GELİRLER	20 838 000	29 987 806
3				ÖZEL GELİRLER, HAZİNE YARDIMI VE DEVLET KATKISI	3 446 651 000	4 044 127 441
	1			ÖZEL GELİRLER	1 000	116 399 482

## 1998 YILI MERSİN ÜNİVERSİTESİ (B) CETVELİ

(BİN TL)

Gelir Türü	Sınıf	Kesim	Madde	AÇIKLAMA	BÜTÇE TAHMİNİ	YILI TAHSİLATI
		1		Devreden tahakkuk bakiyesi	1 000	
		2		Devreden nakit		116 399 482
	2			HAZİNE YARDIMI VE DEVLET KATKISI	3 446 650 000	3 927 727 959
		1		Hazine yardımı	1 495 650 000	3 927 727 959
		2		Yükseköğretim kurumlarının cari hizmet maliyetlerine devlet katkısı	1 951 000 000	
6	1			YÜKSEKÖĞRETİM KURUMLARININ CARİ HİZMET MALİYETLERİNE ÖĞRENCİ KATKISI		203 251 454
6	1	6		YÜKSEK ÖĞRETİM KURUMLARININ TAŞINMAZ MAL KİRA VE İŞLETME GELİRLERİ		957 345
				İCMAL		
1				VERGİ GELİRLERİ	1 000	
2				VERGİ DIŞI NORMAL GELİRLER	20 998 000	30 260 671
3				ÖZEL GELİRLER, HAZİNE YARDIMI VE DEVLET KATKISI	3 446 651 000	4 044 127 441
6	1			YÜKSEKÖĞRETİM KURUMLARININ CARİ HİZMET MALİYETLERİNE ÖĞRENCİ KATKISI		203 251 454
6	1	6		YÜKSEKÖĞRETİM KURUMLARININ TAŞINMAZ MAL KİRA VE İŞLETME GELİRLERİ		957 345
				GENEL TOPLAM	3 467 650 000	4 278 596 911



## 1998 YILI PAMUKKALE ÜNİVERSİTESİ (B) CETVELİ

(BİN TL.)

Gelir Türü	Bölüm	Kesim	Madde	AÇIKLAMA	BÜTÇE TAHMİNİ	YILI TAHSİLATI
1				VERGİ GELİRLERİ	1 000	
	3			HARÇLAR VE RESİMLER	1 000	
		1		Harcılar	1 000	
2				VERGİ DIŞI NORMAL GELİRLER	18 197 000	37 559 716
	4			KURUMLAR HASILATI VE HİZMET GELİRLERİ	1 000	
		2		Hizmet gelirleri	1 000	
			2	Muayene,tahil,tacrübe ve ekspertiz ücretleri	1 000	
	2			PATRİMOVAN GELİRLERİ	2 544 000	
		1		Taşınmaz mallar satış gelirleri	25 000	
		2		Taşınmaz mallar idare gelirleri	2 605 000	
			1	Lojman kira gelirleri	2 500 000	
			3	Diğer taşınmaz mallar idare gelirleri	5 000	
		3		Taşınır mallar gelirleri	10 000	
			1	Taşınır mallar satış gelirleri	5 000	
			2	Taşınır mallar kira gelirleri	5 000	
		4		İştirak gelirleri	4 000	
			3	Dönör sermayelerden elde edilen gelirler	4 000	
	3			FAİZLER VE TEMİNATLAR	105 000	12 105 836
		1		Faizler	100 000	11 684 456
		2		İrat kaydedilecek teminatlar	5 000	421 380
	4			CEZALAR	10 000	204 550
		1		Para cezaları	5 000	22 160
		2		Müteahhiflerden alınacak gecikme cezaları	5 000	182 390
	6			ÇEŞİTLİ GELİRLER	15 537 000	25 249 330
		1		Şartname gelirleri	5 000	
		2		Diğer çeşitli gelirler	15 532 000	

## 1998 YILI PAMUKKALE ÜNİVERSİTESİ (B) CETVELİ

( BİN TL )

Gelir Türü	Bölüm	Kesim	Madde	AÇIKLAMA	BÜTÇE TAHMİNİ	YILI TAHSİLATI
		5		Diğer çeşitli gelirler		25 249 330
3				ÖZEL GELİRLER, HAZİNE YARDIMI VE DEVLET KATKISI	3 827 302 000	5 615 835 083
	1			ÖZEL GELİRLER	2 000	
		1		Devreden tahakkuk bakiyesi	2 000	
	2			HAZİNE YARDIMI VE DEVLET KATKIŞI	3 827 300 000	5 615 835 083
		1		Hazine yardımı	1 610 300 000	2 587 570 063
		2		Yükseköğretim kurumlarının cari hizmet maliyetlerine devlet katkısı	2 217 000 000	3 028 265 020
6	1			YÜKSEKÖĞRETİM KURUMLARININ CARİ HİZMET MALİYETLERİNE ÖĞRENCİ KATKISI		630 964 881
6	1	5		YÜKSEKÖĞRETİM KURUMLARININ TAŞINMAZ MAL, KİRA VE İŞLETME GELİRLERİ		1 193 412
				İCMAL		
1				VERGİ GELİRLERİ	1 000	
2				VERGİ DIŞI NORMAL GELİRLER	18 197 000	37 659 716
3				ÖZEL GELİRLER, HAZİNE YARDIMI VE DEVLET KATKISI	3 827 302 000	5 615 835 083
6	1			YÜKSEKÖĞRETİM KURUMLARININ CARİ HİZMET MALİYETLERİNE ÖĞRENCİ KATKISI		630 964 881
6	1	5		YÜKSEKÖĞRETİM KURUMLARININ TAŞINMAZ MAL, KİRA VE İŞLETME GELİRLERİ		1 193 412
				GENEL TOPLAM	3 845 600 000	6 285 553 092





## 1998 YILI BALIKESİR ÜNİVERSİTESİ (B) CETVELİ

(BİN TL.)

Gelir Türü	Bölüm	Kesim	Maddesi	AÇIKLAMA	BÜTÇE TAHMİNİ	YILI TAHSİLATI
1				VERGİ GELİRLERİ	50 000	
	3			HARÇLAR VE RESİMLER	50 000	
		1		Harçlar	50 000	
2				VERGİ DIŞI NORMAL GELİRLER	20 949 000	32 970 976
	1			KURUMLAR HASILATI VE HİZMET GELİRLERİ	1 000	
		2		Hizmet gelirleri	1 000	
		2		Muayene,tahill,tecrübe ve ekspertiz ücretleri	1 000	
	2			PATRİMOVAN GELİRLERİ	15 000	
		1		Taşınmaz mallar satış gelirleri	1 000	
		2		Taşınmaz mallar idare gelirleri	2 000	
		1		Lojman kira gelirleri	1 000	
		3		Diğer taşınmaz mallar idare gelirleri	1 000	
		3		Taşınır mallar gelirleri	11 000	
		1		Taşınır mallar satış gelirleri	10 000	
		2		Taşınır mallar kira gelirleri	1 000	
		4		İştirak gelirleri	1 000	
		3		Döner sermayelerden elde edilen gelirler	1 000	
	3			FAİZLER VE TEMİNATLAR	700 000	6 995 399
		1		Faizler	500 000	6 995 399
		2		İrat kaydedilecek teminatlar	200 000	
	4			CEZALAR	140 000	
		1		Para cezaları	80 000	
		2		Müteahhiflerden alınacak gecikme cezaları	60 000	
	5			ÇEŞİTLİ GELİRLER	20 093 000	25 975 577
		1		Şartname gelirleri	1 000	
		5		Diğer çeşitli gelirler	20 092 000	25 975 577

## 1998 YILI BALIKESİR ÜNİVERSİTESİ (B) CETVELİ

(BİN TL.)

Gelir Türü	Bölüm	Kesim	Madde	AÇIKLAMA	BÜTÇE TAHMİNİ	YILI TAHSİLATI
3				ÖZEL GELİRLER, HAZİNE YARDIMI VE DEVLET KATKISI	2 948 601 000	3 165 397 335
	1			ÖZEL GELİRLER	1 000	42 329 338
		1		Devreden tahakkuk bakiyesi	1 000	
			2	Devreden nakit		42 329 338
	2			HAZİNE YARDIMI VE DEVLET KATKISI	2 948 600 000	3 123 067 997
		1		Hazine yardımı	1 004 860 000	943 067 997
			2	Yükseköğretim kurumlarının cari hizmet maliyetlerine devlet katkısı	1 943 750 000	2 180 000 000
6	1			YÜKSEKÖĞRETİM KURUMLARININ CARİ HİZMET MALİYETLERİNE ÖĞRENCİ KATKISI		458 841 636
				İCMAL		
1				VERGİ GELİRLERİ	60 000	
2				VERGİ DIŞI NORMAL GELİRLER	20 949 000	32 970 976
3				ÖZEL GELİRLER, HAZİNE YARDIMI VE DEVLET KATKISI	2 948 601 000	3 165 397 335
6	1			YÜKSEKÖĞRETİM KURUMLARININ CARİ HİZMET MALİYETLERİNE ÖĞRENCİ KATKISI		458 841 636
				GENEL TOPLAM	2 969 600 000	3 657 209 947

## 1998 YILI KOCAELİ ÜNİVERSİTESİ (A) CETVELİ

(BİN TL)

PROGRAM	AÇIKLAMA	GENEL ÖDENEK TOPLAMI	TOPLAM HARCAMA	İPTAL EDİLEN ÖDENEK	ÖDENEK DIŞI HARCAMA	1050 S.K. 55.MAD.ve ÖZEL KANUNLAR GER.ERTESİ YILA DEVREDEN ÖDENEK	1050 S.K.83. MAD. ve DIŞ PROJE KREDİLERİNDEN ERTESİ YILA DEVREDEN
101	GENEL YÖNETİM VE DESTEK HİZMETLERİ	2 804 563 074	2 753 015 741	55 422 493	4 875 160		
111	EĞİTİM VE ÖĞRETİM HİZMETLERİ	3 221 000 000	3 202 841 421	19 867 352	1 708 773		
990	ÖZEL ÖDENEKLERE İLİŞKİN HİZMETLERİN YÜRÜTÜLMESİ	1 019 512 421	902 582 933			116 929 488	
999	DIŞ PROJE KREDİLERİ	1 000 000		1 000 000			
	GENEL TOPLAM	7 046 075 495	6 858 440 095	77 289 845	6 583 933	116 929 488	

## 1998 YILI KOCAELİ ÜNİVERSİTESİ (B) CETVELİ

( BİN TL )

Gelir Türü	Bölüm	Kesim	Madde	AÇIKLAMA	BÜTÇE TAHMİNİ	YILI TAHSİLATI
1				VERGİ GELİRLERİ	3 000	
	3			HARÇLAR VE RESİMLER	3 000	
		1		Harçlar	3 000	
2				VERGİ DIŞI NORMAL GELİRLER	27 996 000	49 672 956
	1			KURUMLAR HASILATI VE HİZMET GELİRLERİ	1 000	
		2		Hizmet gelirleri	1 000	
			2	Mucyone,tahsil,tacrübe ve ekspertiz ücretleri	1 000	
	2			PATRİMUVAN GELİRLERİ	7 000	
		1		Taşınmaz mallar satış gelirleri	1 000	
		2		Taşınmaz mallar idare gelirleri	2 000	
			1	Lojman kira gelirleri	1 000	
			3	Diğer taşınmaz mallar idare gelirleri	1 000	
			3	Taşınır mallar gelirleri	2 000	
			1	Taşınır mallar satış gelirleri	1 000	
			2	Taşınır mallar kira gelirleri	1 000	
			4	İştirak gelirleri	2 000	
			3	Döner sermayelerden elde edilen gelirler	2 000	
	3			FAZLER VE TEMİNATLAR	2 001 000	6 333 957
		1		Faizler	2 000 000	6 333 957
		2		İrat kaydedilecek teminatlar	1 000	
	4			CEZALAR	2 000	77 240
		1		Para cezaları	1 000	77 240
		2		Mütcahıtlardan alınacak gecikme cezaları	1 000	
	6			ÇEŞİTLİ GELİRLER	25 985 000	43 261 758
		1		Şartname gelirleri	5 000	60 000
		5		Diğer çeşitli gelirler	25 980 000	43 201 759

## 1998 YILI KOCAELİ ÜNİVERSİTESİ (B) CETVELİ

( BİN TL )

Gelir Türü	Bölüm	Kesim	Madde	AÇIKLAMA	BÜTÇE TAHMİNİ	YILI TAHSİLATI
3				ÖZEL GELİRLER, HAZİNE YARDIMI VE DEVLET KATKISI	4 751 501 000	5 335 769 905
	1			ÖZEL GELİRLER	1 000	
		1		Devrodon tahakkuk bakiyesi	1 000	
	2			HAZİNE YARDIMI VE DEVLET KATKISI	4 751 500 000	5 335 769 905
		1		Hazine yardımı	1 619 500 000	1 300 000 000
		2		Yükseköğretim kurumlarının cari hizmet maliyetlerine devlet katkısı	3 132 000 000	4 035 769 905
6	1			YÜKSEKÖĞRETİM KURUMLARININ CARİ HİZMET MALİYETLERİNE ÖĞRENCİ KATKISI		902 582 933
				İCMAL		
1				VERGİ GELİRLERİ	3 000	
2				VERGİ DIŞI NORMAL GELİRLER	27 996 000	49 672 956
3				ÖZEL GELİRLER, HAZİNE YARDIMI VE DEVLET KATKISI	4 751 501 000	5 335 769 905
6	1			YÜKSEKÖĞRETİM KURUMLARININ CARİ HİZMET MALİYETLERİNE ÖĞRENCİ KATKISI		902 582 933
				GENEL TOPLAM	4 779 500 000	6 288 025 794



## 1998 YILI SAKARYA ÜNİVERSİTESİ (B) CETVELİ

( BİN TL )

Gelir Türü	Bölüm	Kesim	Maddede	AÇIKLAMA	BÜTÇE TAHMİNİ	YILI TAHSİLATI
1				VERGİ GELİRLERİ	1 000	
	3			HARÇLAR VE RESİMLER	1 000	
		1		Harçlar	1 000	
2				VERGİ DIŞI NORMAL GELİRLER	10 787 000	37 321 900
		1		KURUMLAR HASILATI VE HİZMET GELİRLERİ	20 000	
			2	Hizmet gelirleri	20 000	
			2	Muayene,tahlii,tecrübe ve ekspertiz ücretleri	20 000	
		2		PATRİMUVAN GELİRLERİ	72 000	
			1	Taşınmaz mallar satış gelirleri	4 000	
			2	Taşınmaz mallar idare gelirleri	8 000	
			1	Lojman idare gelirleri	2 000	
			3	Diğer taşınmaz mallar idare gelirleri	6 000	
		3		Taşınır mallar gelirleri	68 000	
			1	Taşınır mallar satış gelirleri	30 000	
			2	Taşınır mallar kira gelirleri	28 000	
			4	İştirak gelirleri	2 000	
			3	Döner sermayelardan elde edilen gelirler	2 000	
	3			FAİZLER VE TEMİNATLAR	430 000	2 691 259
		1		Faizler	230 000	2 691 259
		2		İrat kaydedilecek teminatlar	200 000	
	4			CEZALAR	250 000	
		1		Para cezaları	50 000	
		2		Mütashhithlerden alınacak gecikme cezaları	200 000	
	5			ÇEŞİTLİ GELİRLER	10 025 000	34 630 641
		1		Şartname gelirleri	25 000	
		5		Diğer çeşitli gelirler	10 000 000	34 630 641

## 1998 YILI SAKARYA ÜNİVERSİTESİ (B) CETVELİ

( BİN TL )

Geir Türü	Bölüm	Kesim	Maddes	AÇIKLAMA	BÜTÇE TAHMİNİ	YILI TAHSİLATI
3				ÖZEL GELİRLER, HAZİNE YARDIMI VE DEVLET KATKISI	3 860 202 000	4 646 858 476
	1			ÖZEL GELİRLER	2 000	
		1		Devreden tahakkuk bakiyesi	2 000	
	2			HAZİNE YARDIMI VE DEVLET KATKISI	3 860 200 000	4 646 858 476
		1		Hazine yardımı	1 334 200 000	4 646 858 476
		2		Yükseköğretim kurumlarının cari hizmet maliyetlerine devlet katkısı	2 526 000 000	
6	1			YÜKSEKÖĞRETİM KURUMLARININ CARİ HİZMET MALİYETLERİNE ÖĞRENCİ KATKISI		1 032 931 157
				İCMAL		
1				VERGİ GELİRLERİ	1 000	
2				VERGİ DIŞI NORMAL GELİRLER	10 797 000	37 321 900
3				ÖZEL GELİRLER, HAZİNE YARDIMI VE DEVLET KATKISI	3 860 202 000	4 646 858 476
6	1			YÜKSEKÖĞRETİM KURUMLARININ CARİ HİZMET MALİYETLERİNE ÖĞRENCİ KATKISI		1 032 931 157
				GENEL TOPLAM	3 871 000 000	5 717 111 533





## 1998 YILI CELAL BAYAR ÜNİVERSİTESİ (B) CETVELİ

(BİN TL.)

Gelir Türü	Bölüm	Kalem	Madde	AÇIKLAMA	BÜTÇE TAHMİNİ	YILI TAHSİLATI
1				VERGİ GELİRLERİ	10 000	
	3			HARÇLAR VE RESİMLER	10 000	
		1		Harçlar	10 000	
2				VERGİ DIŞI NORMAL GELİRLER	24 980 000	27 624 675
	1			KURUMLAR HASILATI VE HİZMET GELİRLERİ	10 000	
		2		Hizmet gelirleri	10 000	
		2		Muayene, tahkik, tecrübe ve ekaportiz ücretleri	10 000	
	2			PATRİMUVAN GELİRLERİ	60 000	1 144 969
		1		Taşınmaz mallar satış gelirleri	10 000	
		2		Taşınmaz mallar idare gelirleri	20 000	
		1		Lojman kira gelirleri	10 000	
		3		Diğer taşınmaz mallar idare gelirleri	10 000	
		3		Taşınır mallar gelirleri	20 000	1 144 969
		1		Taşınır mallar satış gelirleri	10 000	1 144 969
		2		Taşınır mallar kira gelirleri	10 000	
		4		İstirak gelirleri	10 000	
		3		Donör sermayelerden elde edilen gelirler	10 000	
	3			FAİZLER VE TEMİNATLAR	1 510 000	2 626 313
		1		Faizler	1 500 000	2 626 313
		2		İrat kaydedilecek teminatlar	10 000	
	4			CEZALAR	20 000	
		1		Para cezaları	10 000	
		2		Mütaahhithlerden alınacak gecikme cezaları	10 000	
	6			ÇEŞİTLİ GELİRLER	23 380 000	23 854 393
		1		Şartname gelirleri	60 000	649 000
		5		Diğer çeşitli gelirler	23 300 000	23 205 393

## 1998 YILI CELAL BAYAR ÜNİVERSİTESİ (B) CETVELİ

(BİN TL.)

Gelir Türü	Bölüm	Kesim	Maddesi	AÇIKLAMA	BÜTÇE TAHMİNİ	YILI TAHSİLATI
3				ÖZEL GELİRLER, HAZİNE YARDIMI VE DEVLET KATKISI	4 120 010 000	4 545 435 109
	1			ÖZEL GELİRLER	10 000	
		1		Davrodan tahakkuk bakiyesi	10 000	
	2			HAZİNE YARDIMI VE DEVLET KATKISI	4 120 000 000	4 545 435 109
		1		Hazine yardımı	1 612 000 000	1 668 832 174
		2		Yükseköğretim kurumlarının cari hizmet maliyetlerine devlet katkısı	2 508 000 000	2 976 602 935
6	1			YÜKSEKÖĞRETİM KURUMLARININ CARİ HİZMET MALİYETLERİNE ÖĞRENCİ KATKISI		663 654 470
				İCRAL		
1				VERGİ GELİRLERİ	10 000	
2				VERGİ DIŞI NORMAL GELİRLER	24 980 000	27 624 675
3				ÖZEL GELİRLER, HAZİNE YARDIMI VE DEVLET KATKISI	4 120 010 000	4 545 435 109
6	1			YÜKSEKÖĞRETİM KURUMLARININ CARİ HİZMET MALİYETLERİNE ÖĞRENCİ KATKISI		663 654 470
				GENEL TOPLAM	4 145 000 000	5 236 714 264



## 1998 YILI ABANT İZZET BAYSAL ÜNİVERSİTESİ (B) CETVELİ

(BİN TL)

Gelir Türü	Bölüm	Kesim	Madde	AÇIKLAMA	BÜTÇE TAHMİNİ	YILI TAHSİLATI
1				VERGİ GELİRLERİ	1 000	
	3			HARÇLAR VE RESİMLER	1 000	
		1		Harçlar	1 000	
2				VERGİ DIŞI NORMAL GELİRLER	18 497 000	54 881 165
	1			KURUMLAR HASILATI VE HİZMET GELİRLERİ	1 000	
		2		Hizmet gelirleri	1 000	
			2	Muayene, tahli, tecrübe ve ekspertiz ücretleri	1 000	
	2			PATRİMOVAN GELİRLERİ	6 005 000	12 597 061
		1		Taşınmaz mallar satış gelirleri	1 000	
		2		Taşınmaz mallar idare gelirleri	6 001 000	12 597 061
			1	Lojman kira gelirleri	6 000 000	12 597 061
			3	Diğer taşınmaz mallar idare gelirleri	1 000	
		3		Taşınır mallar gelirleri	2 000	
			1	Taşınır mallar satış gelirleri	1 000	
			2	Taşınır mallar kira gelirleri	1 000	
		4		İştirak gelirleri	1 000	
			3	Döner sermayelerden elde edilen gelirler	1 000	
	3			FAİZLER VE TEMİNATLAR	488 000	13 634 368
		1		Faizler	487 000	13 634 368
		2		İrat kaydedilecek teminatlar	1 000	
	4			CEZALAR	2 000	
		1		Para cezaları	1 000	
		2		Müteahhitten alınacak gecikme cezaları	1 000	
	5			ÇEŞİTLİ GELİRLER	12 001 000	28 649 726
		1		Şartname gelirleri	1 000	
		5		Diğer çeşitli gelirler	12 000 000	28 649 726
3				ÖZEL GELİRLER, HAZİNE YARDIMI VE DEVLET KATKISI	3 469 502 000	4 298 389 642

## 1998 YILI ABANT İZZET BAYSAL ÜNİVERSİTESİ (B) CETVELİ

(BİN TL)

Gelir Türü	Sınıf	Kesim	Madde	AÇIKLAMA	BÜTÇE TAHMİNİ	YILI TAHSİLATI
	1			ÖZEL GELİRLER	2 000	180 819 038
		1		Devreden tahakkuk bakiyesi	1 000	
		2		Devreden nakit	1 000	180 819 038
	2			HAZİNE YARDIMI VE DEVLET KATKISI	3 469 500 000	4 117 570 604
		1		Hazine yardımı	1 579 500 000	1 627 570 604
		2		Yükseköğretim kurumlarının cari hizmet maliyetlerine devlet katkısı	1 890 000 000	2 490 000 000
6	1			YÜKSEKÖĞRETİM KURUMLARININ CARİ HİZMET MALİYETLERİNE ÖĞRENCİ KATKISI		379 670 215
				İCMAL		
1				VERGİ GELİRLERİ	1 000	
2				VERGİ DIŞI NORMAL GELİRLER	18 497 000	54 881 155
3				ÖZEL GELİRLER, HAZİNE YARDIMI VE DEVLET KATKISI	3 469 502 000	4 298 389 642
6	1			YÜKSEKÖĞRETİM KURUMLARININ CARİ HİZMET MALİYETLERİNE ÖĞRENCİ KATKISI		379 679 215
				GENEL TOPLAM	3 488 000 000	4 732 950 012



## 1998 YILI MUSTAFA KEMAL ÜNİVERSİTESİ (B) CETVELİ

(BİN TL.)

Gelir Türü	Bölüm	Kesim	Madde	AÇIKLAMA	BÜTÇE TAHMİNİ	YILI TAHSİLATI
1				VERGİ GELİRLERİ	1 000	
	3			HARÇLAR VE RESİMLER	1 000	
		1		Harçlar	1 000	
2				VERGİ DIŞI NORMAL GELİRLER	64 998 000	29 314 908
	1			KURUMLAR HASILATI VE HİZMET GELİRLERİ	1 000	
		2		Hizmet gelirleri	1 000	
			2	Muayene,tahsil,tecrübe ve ekspertiz ücretleri	1 000	
	2			PATRİMOVAN GELİRLERİ	6 748 000	2 534 590
		1		Taşınmaz mallar satış gelirleri	1 000	
		2		Taşınmaz mallar idare gelirleri	6 744 000	2 534 590
			1	Lojman kira gelirleri	6 743 000	2 534 590
			3	Diğer taşınmaz mallar idare gelirleri	1 000	
		3		Taşınır mallar gelirleri	2 000	
			1	Taşınır mallar satış gelirleri	1 000	
			2	Taşınır mallar kira gelirleri	1 000	
		4		İştirak gelirleri	1 000	
			3	Döner sermayelerden elde edilen gelirler	1 000	
	3			FAİZLER VE TEMİNATLAR	607 000	
		1		Faizler	606 000	
		2		İrat kaydedilecek teminatlar	1 000	
	4			CEZALAR	2 000	
		1		Para cezaları	1 000	
		2		Müteahhiflerden alınacak gecikme cezaları	1 000	
	5			ÇEŞİTLİ GELİRLER	57 640 000	26 780 318
		1		Şartname gelirleri	1 000	
		5		Diğer çeşitli gelirler	57 639 000	26 780 318



## 1998 YILI MUSTAFA KEMAL ÜNİVERSİTESİ (B) CETVELİ

(BİN TL.)

Gelir Türü	Bölüm	Kesim	Maddede	AÇIKLAMA	BÜTÇE TAHMİNİ	YILI TAHSİLATI
3				ÖZEL GELİRLER, HAZİNE YARDIMI VE DEVLET KATKISI	2 908 001 000	3 029 791 546
	1			ÖZEL GELİRLER	1 000	106 375 677
		1		Devreden tahakkuk bakiyesi	1 000	
		2		Devreden nakit		106 375 677
	2			HAZİNE YARDIMI VE DEVLET KATKISI	2 908 000 000	2 923 415 869
		1		Hazine yardımı	1 272 500 000	2 923 415 869
		2		Yükseköğretim kurumlarının cari hizmet maliyetlerine devlet katkısı	1 635 500 000	
6	1			YÜKSEKÖĞRETİM KURUMLARININ CARİ HİZMET MALİYETLERİNE ÖĞRENCİ KATKISI		254 264 259
				İCMAL		
1				VERGİ GELİRLERİ	1 000	
2				VERGİ DIŞI NORMAL GELİRLER	64 998 000	29 314 908
3				ÖZEL GELİRLER, HAZİNE YARDIMI VE DEVLET KATKISI	2 908 001 000	3 029 791 546
6	1			YÜKSEKÖĞRETİM KURUMLARININ CARİ HİZMET MALİYETLERİNE ÖĞRENCİ KATKISI		254 264 259
				GENEL TOPLAM	2 973 000 000	3 313 370 713



## 1998 YILI AFYON KOCATEPE ÜNİVERSİTESİ (B) CETVELİ

(BİN TL)

Gelir Türü	Bölüm	Kesim	Madde	AÇIKLAMA	BÜTÇE TAHMİNİ	YILI TAHSİLATI
1				VERGİ GELİRLERİ	1 000	
	3			HARÇLAR VE RESİMLER	1 000	
		1		Harçlar	1 000	
2				VERGİ DİŐI NORMAL GELİRLER	34 998 000	28 259 400
	1			KURUMLAR HASILATI VE HİZMET GELİRLERİ	30 000	
		2		Hizmet gelirleri	30 000	
		2		Muayene, tahli, tecrübe ve ekspertiz ücretleri	30 000	
	2			PATRİMOVAN GELİRLERİ	1 230 000	698 759
		1		Taşınmaz mallar satış gelirleri	1 000	
		2		Taşınmaz mallar idare gelirleri	629 000	
		1		Lojman kira gelirleri	1 000	
		3		Diğer taşınmaz mallar idare gelirleri	628 000	
		3		Taşınır mallar gelirleri	599 000	698 759
		1		Taşınır mallar satış gelirleri	598 000	698 759
		2		Taşınır mallar kira gelirleri	1 000	
		4		İştirak gelirleri	1 000	
		3		Döner sermayelerden elde edilen gelirler	1 000	
	3			FAİZLER VE TEMİNATLAR	2 000 000	5 498 305
		1		Faizler	1 990 000	5 498 305
		2		İrat kaydedilecek teminatlar	10 000	
	4			GEZALAR	38 000	
		1		Para cezaları	5 000	
		2		Müteahhitlerden alınacak göçkme cezaları	33 000	
	5			ÇEŐİTLİ GELİRLER	31 700 000	22 062 336
		1		Şartname gelirleri	1 000	
		6		Diğer çeŐitli gelirler	31 699 000	22 062 336
3				ÖZEL GELİRLER, HAZİNE YARDIMI VE DEVLET KATKISI	2 987 101 000	3 186 218 463

## 1998 YILI AFYON KOCATEPE ÜNİVERSİTESİ (B) CETVELİ

(BİN TL)

Gelir Türü	Bölüm	Kesim	Madde	AÇIKLAMA	BÜTÇE TAHMİNİ	YILI TAHSİLATI
	1			ÖZEL GELİRLER	1 000	
		1		Devreden tahakkuk bakiyesi	1 000	
	2			HAZİNE YARDIMI VE DEVLET KATKISI	2 987 100 000	3 186 218 463
		1		Hazine yardımı	1 035 600 000	786 218 463
		2		Yükseköğretim kurumlarının cari hizmet maliyetlerine devlet katkısı	1 951 500 000	2 400 000 000
6	1			YÜKSEKÖĞRETİM KURUMLARININ CARİ HİZMET MALİYETLERİNE ÖĞRENCİ KATKISI		509 979 122
				İCMAL		
1				VERGİ GELİRLERİ	1 000	
2				VERGİ DIŞI NORMAL GELİRLER	34 998 000	28 269 400
3				ÖZEL GELİRLER, HAZİNE YARDIMI VE DEVLET KATKISI	2 987 101 000	3 186 218 463
6	1			YÜKSEKÖĞRETİM KURUMLARININ CARİ HİZMET MALİYETLERİNE ÖĞRENCİ KATKISI		509 979 122
				GENEL TOPLAM	3 022 100 000	3 724 456 985



## 1998 YILI KAFKAS ÜNİVERSİTESİ (B) CETVELİ

(BİN TL.)

Gelir Türü	Bölüm	Kesim	Madde	AÇIKLAMA	BÜTÇE TAHMİNİ	YILI TAHSİLATI
1				VERGİ GELİRLERİ	2 000	
	3			HARÇLAR VE RESİMLER	2 000	
		1		Harçlar	2 000	
2				VERGİ DIŞI NORMAL GELİRLER	36 997 000	24 479 385
	1			KURUMLAR HASILATI VE HİZMET GELİRLERİ	15 000	
		2		Hizmet gelirleri	15 000	
			2	Muayene,tahlil,tecrübe ve ekapertiz ücretleri	15 000	
	2			PATRİMOVAN GELİRLERİ	6 638 000	
		1		Taşınmaz mallar satış gelirleri	3 000	
		2		Taşınmaz mallar idare gelirleri	5 660 000	
			1	Lojman kira gelirleri	5 500 000	
			3	Diğer taşınmaz mallar idare gelirleri	50 000	
		3		Taşınır mallar gelirleri	80 000	
			1	Taşınır mallar satış gelirleri	40 000	
			2	Taşınır mallar kira gelirleri	40 000	
		4		İştirak gelirleri	5 000	
			3	Döner sermayelardan elde edilen gelirler	5 000	
	3			FAİZLER VE TEMİNATLAR	947 000	4 691 621
		1		Faizler	47 000	4 691 621
		2		İrot kaydedilecek teminatlar	900 000	
	4			CEZALAR	1 097 000	
		1		Para cezaları	97 000	
		2		Müteahhıterden alınacak gecikme cezaları	1 000 000	
	5			ÇEŞİTLİ GELİRLER	29 300 000	19 787 764
		1		Şartname gelirleri	300 000	
		5		Diğer çeşitli gelirler	29 000 000	19 787 764

## 1998 YILI KAFKAS ÜNİVERSİTESİ (B) CETVELİ

(BİN TL.)

Gelir Türü	Bölüm	Kesim	Maddesi	AÇIKLAMA	BÜTÇE TAHMİNİ	YILI TAHSİLATI
3				ÖZEL GELİRLER, HAZİNE YARDIMI VE DEVLET KATKISI	2 338 501 000	2 683 004 437
	1			ÖZEL GELİRLER	1 000	11 657 763
		1		Devreden tahakkuk bakiyesi	1 000	
		2		Devreden nakit		11 657 763
	2			HAZİNE YARDIMI VE DEVLET KATKISI	2 338 600 000	2 671 426 674
		1		Hazine yardımı	1 110 600 000	1 228 856 270
		2		Yükseköğretim kurumlarının cari hizmet maliyetlerine devlet katkısı	1 228 000 000	1 442 570 404
6	1			YÜKSEKÖĞRETİM KURUMLARININ CARİ HİZMET MALİYETLERİNE ÖĞRENCİ KATKISI		39 078 204
6	1	5		YÜKSEK ÖĞRETİM KURUMLARININ TAŞINMAZ MAL KİRA VE İŞLETME GELİRLERİ		7 526 546
				İCMAL		
1				VERGİ GELİRLERİ	2 000	
2				VERGİ DIŞI NORMAL GELİRLER	36 997 000	24 479 386
3				ÖZEL GELİRLER, HAZİNE YARDIMI VE DEVLET KATKISI	2 338 501 000	2 683 084 437
6	1			YÜKSEKÖĞRETİM KURUMLARININ CARİ HİZMET MALİYETLERİNE ÖĞRENCİ KATKISI		39 078 204
6	1	6		YÜKSEKÖĞRETİM KURUMLARININ TAŞINMAZ MAL KİRA VE İŞLETME GELİRLERİ		7 526 546
				GENEL TOPLAM	2 375 500 000	2 754 168 672





## 1998 YILI ÇANAKKALE ONSEKİZ MART ÜNİVERSİTESİ (B) CETVELİ

(BİN TL)

Gelir Türü	Bölüm	Kesim	Maddesi	AÇIKLAMA	BÜTÇE TAHMİNİ	YILI TAHSİLATI
1				VERGİ GELİRLERİ	10 000	
	3			HARÇLAR VE RESİMLER	10 000	
		1		Harçlar	10 000	
2				VERGİ DIŞI NORMAL GELİRLER	15 985 000	36 028 938
	1			KURUMLAR HASILATI VE HİZMET GELİRLERİ	20 000	
		2		Hizmet gelirleri	20 000	
			2	Muayene,tahsil,tacrübe ve olspertiz ücretleri	20 000	
	2			PATRİMUVAN GELİRLERİ	315 000	
		1		Taşınmaz mallar satış gelirleri	40 000	
		2		Taşınmaz mallar idare gelirleri	230 000	
			1	Lojman kira gelirleri	220 000	
			3	Diğer taşınmaz mallar idare gelirleri	10 000	
		3		Taşınır mallar gelirleri	30 000	
			1	Taşınır mallar satış gelirleri	15 000	
			2	Taşınır mallar kira gelirleri	15 000	
		4		İştirak gelirleri	15 000	
			3	Döner sermayelerden elde edilen gelirler	15 000	
	3			FAİZLER VE TEMİNATLAR	2 300 000	6 282 155
		1		Faizler	2 240 000	6 282 155
		2		İrat kaydedilecek teminatlar	60 000	
	4			CEZALAR	270 000	
		1		Para cezaları	130 000	
		2		Müteahhİtlerden alınacak gecikme cezaları	140 000	
	5			ÇEŞİTLİ GELİRLER	13 080 000	30 546 783
		1		Şartname gelirleri	80 000	
		5		Diğer çeşitli gelirler	13 000 000	30 546 783

## 1998 YILI ÇANAKKALE ONSEKİZ MART ÜNİVERSİTESİ (B) CETVELİ

(BİN TL)

Gelir Türü	Bölüm	Kesim	Madde	AÇIKLAMA	BÜTÇE TAHMİNİ	YILI TAHSİLATI
3				ÖZEL GELİRLER, HAZİNE YARDIMI VE DEVLET KATKISI	2 548 855 000	3 064 738 241
	1			ÖZEL GELİRLER	5 000	
		1		Dovreden tahakkuk bakiyesi	5 000	
	2			HAZİNE YARDIMI VE DEVLET KATKISI	2 548 850 000	3 064 738 241
		1		Hazine yardımı	1 037 350 000	1 109 738 241
		2		Yükseköğretim kurumlarının cari hizmet maliyetlerine devlet katkısı	1 511 500 000	1 955 000 000
6	1			YÜKSEKÖĞRETİM KURUMLARININ CARİ HİZMET MALİYETLERİNE ÖĞRENCİ KATKISI		309 093 282
				İCMAL		
1				VERGİ GELİRLERİ	10 000	
2				VERGİ DIŞI NORMAL GELİRLER	15 985 000	36 828 938
3				ÖZEL GELİRLER, HAZİNE YARDIMI VE DEVLET KATKISI	2 548 855 000	3 064 738 241
6	1			YÜKSEKÖĞRETİM KURUMLARININ CARİ HİZMET MALİYETLERİNE ÖĞRENCİ KATKISI		309 093 282
				GENEL TOPLAM	2 554 850 000	3 410 660 461



## 1998 YILI NİĞDE ÜNİVERSİTESİ (B) CETVELİ

(BİN TL.)

Gelir Türü	Bölüm	Kesim	Madde	AÇIKLAMA	BÜTÇE TAHMİNİ	YILI TAHSİLATI
1				VERGİ GELİRLERİ	1 000	34 134
	3			HARÇLAR VE RESİMLER	1 000	34 134
		1		Harçlar	1 000	34 134
2				VERGİ DIŞI NORMAL GELİRLER	26 998 000	33 848 593
	1			KURUMLAR HASILATI VE HİZMET GELİRLERİ	1 000	
		2		Hizmet gelirleri	1 000	
			2	Muayene,tahsil,tecrübe ve ekaportiz ücretleri	1 000	
	2			PATRİMUVAN GELİRLERİ	1 852 000	
		1		Taşınmaz mallar satış gelirleri	1 000	
		2		Taşınmaz mallar idare gelirleri	1 700 000	
			1	Lojman kira gelirleri	1 500 000	
			3	Diğer taşınmaz mallar idare gelirleri	200 000	
			3	Taşınır mallar gelirleri	150 000	
			1	Taşınır mallar satış gelirleri	100 000	
			2	Taşınır mallar kira gelirleri	50 000	
			4	İştirak gelirleri	1 000	
			3	Döner sermayelerden elde edilen gelirler	1 000	
	3			FAİZLER VE TEMİNATLAR	80 000	6 763 788
		1		Faizler	50 000	6 652 788
		2		İrat kaydedilecek teminatlar	30 000	111 000
	4			CEZALAR	90 000	3 400
		1		Para cezaları	40 000	3 400
		2		Müteahhiflerden alınacak gecikme cezaları	50 000	
	6			ÇEŞİTLİ GELİRLER	24 975 000	27 081 405
		1		Şartname gelirleri	30 000	
			6	Diğer çeşitli gelirler	24 945 000	27 081 405

## 1998 YILI NIĞDE ÜNİVERSİTESİ (B) CETVELİ

(BİN TL.)

Gelir Türü	Bölüm	Kesim	Maddes	AÇIKLAMA	BÜTÇE TAHMİNİ	YILI TAHSİLATI
3				ÖZEL GELİRLER, HAZİNE YARDIMI VE DEVLET KATKISI	3 097 401 000	3 681 172 283
	1			ÖZEL GELİRLER	1 000	67 807 957
		1		Dövreden tahakkuk bakiyesi	1 000	
		2		Dövreden nakit		67 807 957
	2			HAZİNE YARDIMI VE DEVLET KATKISI	3 097 400 000	3 623 364 326
		1		Hazine yardımı	1 162 650 000	3 623 364 326
		2		Yükseköğretim kurumlarının cari hizmet maliyetlerine devlet katkısı	1 934 750 000	
6	1			YÜKSEKÖĞRETİM KURUMLARININ CARİ HİZMET MALİYETLERİNE ÖĞRENCİ KATKISI		719 351 885
				İCMAL		
1				VERGİ GELİRLERİ	1 000	34 134
2				VERGİ DIŞI NORMAL GELİRLER	26 998 000	33 848 593
3				ÖZEL GELİRLER, HAZİNE YARDIMI VE DEVLET KATKISI	3 097 401 000	3 681 172 283
6	1			YÜKSEKÖĞRETİM KURUMLARININ CARİ HİZMET MALİYETLERİNE ÖĞRENCİ KATKISI		719 351 885
				GENEL TOPLAM	3 124 400 000	4 434 406 896



## 1998 YILI DUMLUPINAR ÜNİVERSİTESİ (B) CETVELİ

(BİN TL.)

Gelir Türü	Bölüm	Kesim	Madde	AÇIKLAMA	BÜTÇE TAHMİNİ	YILI TAHSİLATI
1				VERGİ GELİRLERİ	2 000	
	3			HARÇLAR VE RESİMLER	2 000	
		1		Harçlar	2 000	
2				VERGİ DIŞI NORMAL GELİRLER	17 996 000	40 557 753
	1			KURUMLAR HASILATI VE HİZMET GELİRLERİ	10 000	
		2		Hizmet gelirleri	10 000	
			2	Muayene,tahfili,tecrübe ve ekspertiz ücretleri	10 000	
	2			PATRİMOVAN GELİRLERİ	21 000	
		1		Taşınmaz mallar satış gelirleri	1 000	
		2		Taşınmaz mallar idare gelirleri	11 000	
			1	Lojman kira gelirleri	10 000	
			3	Diğer taşınmaz mallar idare gelirleri	1 000	
		3		Taşınır mallar gelirleri	4 000	
			1	Taşınır mallar satış gelirleri	2 000	
			2	Taşınır mallar kira gelirleri	2 000	
			4	İştirak gelirleri	5 000	
			3	Döner sermayelerden elde edilen gelirler	6 000	
	3			FAİZLER VE TEMİNATLAR	4 100 000	16 189 407
		1		Faizler	4 000 000	15 834 407
		2		İrat kaydedilecek teminatlar	100 000	355 000
	4			CEZALAR	510 000	
		1		Para cezaları	10 000	
		2		Müteahhİtlerden alınacak gecikme cezaları	500 000	
	5			ÇEŞİTLİ GELİRLER	13 355 000	24 368 346
		1		Şartname gelirleri	500 000	306 000
		5		Diğer çeşİtlİ gelirler	12 855 000	24 062 346

## 1998 YILI DÜMLÜPİNAR ÜNİVERSİTESİ (B) CETVELİ

(BİN TL.)

Gelir Türü	Bölüm	Kesim	Şaâde	AÇIKLAMA	BÜTÇE TAHMİNİ	YILI TAHSİLATI
3				ÖZEL GELİRLER, HAZİNE YARDIMI VE DEVLET KATKISI	3 073 002 000	3 222 649 989
	1			ÖZEL GELİRLER	2 000	63 124 261
		1		Davreden tahakkuk bakiyesi	2 000	
		2		Davreden nakit		63 124 261
	2			HAZİNE YARDIMI VE DEVLET KATKISI	3 073 000 000	3 159 525 728
		1		Hazine yardımı	1 123 000 000	948 000 000
		2		Yükseköğretim kurumlarının cari hizmet maliyetlerine devlet katkısı	1 950 000 000	2 211 525 728
6	1			YÜKSEKÖĞRETİM KURUMLARININ CARİ HİZMET MALİYETLERİNE ÖĞRENCİ KATKISI		934 838 396
				İCMAL		
1				VERGİ GELİRLERİ	2 000	
2				VERGİ DIŞI NORMAL GELİRLER	17 996 000	40 557 753
3				ÖZEL GELİRLER, HAZİNE YARDIMI VE DEVLET KATKISI	3 073 002 000	3 222 649 988
6	1			YÜKSEKÖĞRETİM KURUMLARININ CARİ HİZMET MALİYETLERİNE ÖĞRENCİ KATKISI		934 838 396
				GENEL TOPLAM	3 091 000 000	4 198 046 138





## 1998 YILI GAZİOSMANPAŞA ÜNİVERSİTESİ (B) CETVELİ

(BİN TL.)

Gelir Türü	Bölüm	Kesim	Madde	AÇIKLAMA	BÜTÇE TAHMİNİ	YILI TAHSİLATI
1				VERGİ GELİRLERİ	1 000	
	3			HARÇLAR VE RESİMLER	1 000	
		1		Harçlar	1 000	
2				VERGİ DIŞI NORMAL GELİRLER	23 498 000	37 497 891
	1			KURUMLAR HASILATI VE HİZMET GELİRLERİ	6 000	
		2		Hizmet gelirleri	6 000	
			2	Muayene,tahlil,tecrübe ve okspertiz ücretleri	6 000	
	2			PATRİMUVAN GELİRLERİ	6 162 000	
		1		Taşınmaz mallar satış gelirleri	5 000	
		2		Taşınmaz mallar idare gelirleri	6 128 000	
			1	Lojman kira gelirleri	5 118 000	
			3	Diğer taşınmaz mallar idare gelirleri	10 000	
			3	Taşınır mallar gelirleri	20 000	
			1	Taşınır mallar satış gelirleri	10 000	
			2	Taşınır mallar kira gelirleri	10 000	
			4	İştirak gelirleri	9 000	
			3	Döner sermayelerden elde edilen gelirler	9 000	
	3			FAİZLER VE TEMİNATLAR	1 602 000	5 090 937
		1		Faizler	1 600 000	5 090 937
		2		İrat kaydedilicek teminatlar	2 000	
	4			CEZALAR	60 000	
		1		Para cezaları	30 000	
		2		Müteahhiflerden alınacak gecikme cezaları	30 000	
	5			ÇEŞİTLİ GELİRLER	16 768 000	32 406 954
		1		Şartname gelirleri	8 000	
		5		Diğer çeşitli gelirler	16 760 000	32 406 954

## 1998 YILI GAZİOSMANPAŞA ÜNİVERSİTESİ (B) CETVELİ

(BİN TL.)

Gelir Türü	Bölüm	Kesim	Madde	AÇIKLAMA	BÜTÇE TAHMİNİ	YILI TAHSİLATI
3				ÖZEL GELİRLER, HAZİNE YARDIMI VE DEVLET KATKISI	3 012 001 000	3 397 636 876
	1			ÖZEL GELİRLER	1 000	135 107 740
		1		Dövreden tahakkuk bakıyesi	1 000	
		2		Dövreden nakit		135 107 740
	2			HAZİNE YARDIMI VE DEVLET KATKISI	3 012 000 000	3 262 529 138
		1		Hazine yardımı	1 183 000 000	3 262 529 138
		2		Yükseköğretim kurumlarının cari hizmet maliyetlerine devlet katkısı	1 829 000 000	
6	1			YÜKSEKÖĞRETİM KURUMLARININ CARİ HİZMET MALİYETLERİNE ÖĞRENCİ KATKISI		292 432 636
6	1	6		YÜKSEK ÖĞRETİM KURUMLARININ TAŞINMAZ MAL KİRA VE İŞLETME GELİRLERİ		3 911 913
				İCMAL		
1				VERGİ GELİRLERİ	1 000	
2				VERGİ DIŞI NORMAL GELİRLER	23 498 000	37 497 891
3				ÖZEL GELİRLER, HAZİNE YARDIMI VE DEVLET KATKISI	3 012 001 000	3 397 636 876
6	1			YÜKSEKÖĞRETİM KURUMLARININ CARİ HİZMET MALİYETLERİNE ÖĞRENCİ KATKISI		292 432 636
6	1	6		YÜKSEKÖĞRETİM KURUMLARININ TAŞINMAZ MAL KİRA VE İŞLETME GELİRLERİ		3 911 913
				GENEL TOPLAM	3 035 500 000	3 731 479 316



## 1998 YILI MUĞLA ÜNİVERSİTESİ (B) CETVELİ

(BİN TL.)

Gelir Türü	Bölüm	Kesim	Madde	AÇIKLAMA	BÜTÇE TAHMİNİ	YILI TAHSİLATI
1				VERGİ GELİRLERİ	1 000	
	3			HARÇLAR VE RESİMLER	1 000	
		1		Harçlar	1 000	
2				VERGİ DIŞI NORMAL GELİRLER	33 996 000	26 895 211
	1			KURUMLAR HASILATI VE HİZMET GELİRLERİ	1 000	
		2		Hizmet gelirleri	1 000	
			2	Muayene,taahh,tacrdübo ve ekspertiz ücretleri	1 000	
	2			PATRİMOVAN GELİRLERİ	12 735 000	1 250
		1		Taşınmaz mallar satış gelirleri	5 000	
		2		Taşınmaz mallar idare gelirleri	12 650 000	
			1	Lojman kira gelirleri	12 550 000	
			3	Diğer taşınmaz mallar idare gelirleri	100 000	
		3		Taşınır mallar gelirleri	60 000	1 250
			1	Taşınır mallar satış gelirleri	50 000	1 250
			2	Taşınır mallar kira gelirleri	10 000	
			4	İştirak gelirleri	20 000	
			3	Döner sermayelardan elde edilen gelirler	20 000	
	3			FAİZLER VE TEMİNATLAR	150 000	2 193 361
		1		Faizler	100 000	2 142 361
		2		İrat kaydedilecek teminatlar	50 000	51 000
	4			CEZALAR	110 000	49 334
		1		Para cezaları	10 000	
		2		Müteahhİtlerden alınacak gecikme cezaları	100 000	49 334
	5			ÇEŞİTLİ GELİRLER	21 000 000	24 651 266
		1		Şartname gelirleri	1 000 000	70 000
		5		Diğer çeşİtlİ gelirler	20 000 000	24 581 266

## 1998 YILI MUĞLA ÜNİVERSİTESİ (B) CETVELİ

(BİN TL.)

Gelir Türü	Bölüm	Kesim	Maddede	AÇIKLAMA	BÜTÇE TAHMİNİ	YILI TAHSİLATI
3				ÖZEL GELİRLER, HAZİNE YARDIMI VE DEVLET KATKISI	2 822 003 000	3 205 608 026
	1			ÖZEL GELİRLER	3 000	
		1		Devreden tahakkuk bakiyesi	3 000	
	2			HAZİNE YARDIMI VE DEVLET KATKISI	2 822 000 000	3 205 608 026
		1		Hazine yardımı	1 192 000 000	3 057 000 000
		2		Yükseköğretim kurumlarının cari hizmet maliyetlerine devlet katkısı	1 630 000 000	148 608 026
6	1			YÜKSEKÖĞRETİM KURUMLARININ CARİ HİZMET MALİYETLERİNE ÖĞRENCİ KATKISI		282 810 182
6	1	5		YÜKSEK ÖĞRETİM KURUMLARININ TAŞINMAZ MAL KİRA VE İŞLETME GELİRLERİ		261 353
				İCMAL		
1				VERGİ GELİRLERİ	1 000	
2				VERGİ DIŞI NORMAL GELİRLER	33 996 000	26 895 211
3				ÖZEL GELİRLER, HAZİNE YARDIMI VE DEVLET KATKISI	2 822 003 000	3 205 608 026
6	1			YÜKSEKÖĞRETİM KURUMLARININ CARİ HİZMET MALİYETLERİNE ÖĞRENCİ KATKISI		282 810 182
6	1	5		YÜKSEKÖĞRETİM KURUMLARININ TAŞINMAZ MAL KİRA VE İŞLETME GELİRLERİ		261 353
				GENEL TOPLAM	2 856 000 000	3 515 574 772

## 1998 YILI KAHRAMANMARAŞ SÜTÇÜ İMAM ÜNİVERSİTESİ (A) CETVELİ

(BİN TL)

PROGRAM	AÇIKLAMA	GENEL ÖDENEK TOPLAMI	TOPLAM HARCAMA	İPTAL EDİLEN ÖDENEK	ÖDENEK DIŞI HARCAMA	1050 S.K. 55.MAD.ve ÖZEL KANUNLAR GER.ERTESİ YILA DEVREDEN ÖDENEK	1050 S.K.53. MAD. ve DIŞ PROJE KREDİLERİNDEN ERTESİ YILA DEVREDEN
101	GENEL YÖNETİM VE DESTEK HİZMETLERİ	2 806 010 000	2 801 806 480	15 758 030	11 352 490		
111	EĞİTİM VE ÖĞRETİM HİZMETLERİ	1 598 861 000	1 581 048 958	20 411 389	2 599 347		
990	ÖZEL ÖDENEKLERE İLİŞKİN HİZMETLERİN YÜRÜTÜLMESİ	160 564 278	160 564 278				
999	PROJE KREDİLERİ	1 000 000		1 000 000			
	GENEL TOPLAM	4 566 435 278	4 543 219 696	37 167 419	13 951 837		

## 1998 YILI KAHRAMANMARAŞ SÜTÇÜ İMAM ÜNİVERSİTESİ (B) CETVELİ

( BİN TL )

Gelir Türü	Bölüm	Kesim	Madde	AÇIKLAMA	BÜTÇE TAHMİNİ	YILI TAHSİLATI
1				VERGİ GELİRLERİ	1 000	
	3			HARÇLAR VE RESİMLER	1 000	
		1		Harçlar	1 000	
2				VERGİ DIŞI NORMAL GELİRLER	34 998 000	31 389 814
	1			KURUMLAR HASILATI VE HİZMET GELİRLERİ	1 000	
		2		Hizmet gelirleri	1 000	
			2	Muayene,tahliil,tecrübe ve ekspertiz ücretleri	1 000	
	2			PATRİMUVAN GELİRLERİ	10 000	
		1		Taşınmaz mallar satış gelirleri	5 000	
		2		Taşınmaz mallar idare gelirleri	2 000	
			1	Lojman kira gelirleri	1 000	
			3	Diğer taşınmaz mallar idare gelirleri	1 000	
		3		Taşınır mallar gelirleri	2 000	
			1	Taşınır mallar satış gelirleri	1 000	
			2	Taşınır mallar kira gelirleri	1 000	
		4		İştirak gelirleri	1 000	
			3	Döner sermayelerden elde edilen gelirler	1 000	
	3			FAİZLER VE TEMİNATLAR	1 001 000	3 225 416
		1		Faizler	1 000 000	3 225 416
		2		İrat kaydedilecek teminatlar	1 000	
	4			CEZALAR	20 000	115 000
		1		Para cezaları	3 000	
		2		Mütaahhütlerden alınacak gecikme cezaları	17 000	115 000
	5			ÇEŞİTLİ GELİRLER	33 966 000	28 049 398
		1		Şartname gelirleri	10 000	
		5		Diğer çeşitli gelirler	33 956 000	28 049 398



## 1998 YILI KAHRAMANMARAŞ SÜTÇÜ İMAM ÜNİVERSİTESİ (B) CETVELİ

(BİN TL)

Gelir Türü	Bölüm	Kesim	Madde	AÇIKLAMA	BÜTÇE TAHMİNİ	YILI TAHSİLATI
3				ÖZEL GELİRLER, HAZİNE YARDIMI VE DEVLET KATKISI	3 275 401 000	3 925 094 449
	1			ÖZEL GELİRLER	1 000	
		1		Dovrodon tahakkuk bakiyesi	1 000	
	2			HAZİNE YARDIMI VE DEVLET KATKISI	3 275 400 000	3 925 094 449
		1		Hazine yardımı	1 368 400 000	3 925 094 449
		2		Yükseköğretim kurumlarının cari hizmet maliyetlerine devlet katkısı	1 907 000 000	
6	1			YÜKSEKÖĞRETİM KURUMLARININ CARİ HİZMET MALİYETLERİNE ÖĞRENCİ KATKISI		160 564 278
				İCMAL		
1				VERGİ GELİRLERİ	1 000	
2				VERGİ DIŞI NORMAL GELİRLER	34 998 000	31 389 814
3				ÖZEL GELİRLER, HAZİNE YARDIMI VE DEVLET KATKISI	3 275 401 000	3 925 094 449
6	1			YÜKSEKÖĞRETİM KURUMLARININ CARİ HİZMET MALİYETLERİNE ÖĞRENCİ KATKISI		160 564 278
				GENEL TOPLAM	3 310 400 000	4 117 048 641



## 1998 YILI KIRIKKALE ÜNİVERSİTESİ (B) CETVELİ

(BİN TL.)

Gelir Türü	Bölüm	Kesim	Madde	AÇIKLAMA	BÜTÇE TAHMİNİ	YILI TAHSİLATI
1				VERGİ GELİRLERİ	1 000	
	3			HARÇLAR VE RESİMLER	1 000	
		1		Harçlar	1 000	
2				VERGİ DIŞI NORMAL GELİRLER	34 998 000	36 094 260
	1			KURUMLAR HASILATI VE HİZMET GELİRLERİ	1 000	
		2		Hizmet gelirleri	1 000	
			2	Muayene,tahfilı,tecrübe ve ekipman ücretleri	1 000	
	2			PATRİMOVAN GELİRLERİ	307 000	256 000
		1		Taşınmaz mallar satış gelirleri	1 000	
		2		Taşınmaz mallar idare gelirleri	303 000	256 000
			1	Lojman kira gelirleri	1 000	
			3	Diğer taşınmaz mallar idare gelirleri	302 000	256 000
		3		Taşınır mallar gelirleri	2 000	
			1	Taşınır mallar satış gelirleri	1 000	
			2	Taşınır mallar kira gelirleri	1 000	
		4		İştirak gelirleri	1 000	
			3	Döner sermayelerden elde edilen gelirler	1 000	
	3			FAİZLER VE TEMİNATLAR	8 500 000	6 317 967
		1		Faizler	8 480 000	6 317 967
		2		İrat kaydedilecek teminatlar	20 000	
	4			CEZALAR	20 000	14 405
		1		Para cezaları	10 000	14 405
		2		Müteahhitterden alınacak gecikme cezaları	10 000	
	5			ÇEŞİTLİ GELİRLER	26 170 000	30 505 896
		1		Şartname gelirleri	500 000	676 500
		5		Diğer çeşitli gelirler	25 670 000	29 829 396

## 1998 YILI KIRIKKALE ÜNİVERSİTESİ (B) CETVELİ

(BİN TL.)

Gelir Türü	Bölüm	Kesim	Madde	AÇIKLAMA	BÜTÇE TAHMİNİ	YILI TAHSİLATI
3				ÖZEL GELİRLER, HAZİNE YARDIMI VE DEVLET KATKISI	3 076 001 000	3 486 000 000
	1			ÖZEL GELİRLER	1 000	
		1		Devreden tahakkuk hakıyesi	1 000	
	2			HAZİNE YARDIMI VE DEVLET KATKISI	3 076 000 000	3 486 000 000
		1		Hazine yardımı	1 332 500 000	1 481 000 000
		2		Yükseköğretim kurumlarının cari hizmet maliyetlerine devlet katkısı	1 743 500 000	1 995 000 000
6	1			YÜKSEKÖĞRETİM KURUMLARININ CARİ HİZMET MALİYETLERİNE ÖĞRENCİ KATKISI		172 812 062
				İÇMAL		
1				VERGİ GELİRLERİ	1 000	
2				VERGİ DIŞI NORMAL GELİRLER	34 998 000	36 094 268
3				ÖZEL GELİRLER, HAZİNE YARDIMI VE DEVLET KATKISI	3 076 001 000	3 486 000 000
6	1			YÜKSEKÖĞRETİM KURUMLARININ CARİ HİZMET MALİYETLERİNE ÖĞRENCİ KATKISI		172 812 062
				GENEL TOPLAM	3 111 000 000	3 694 906 330



## 1998 YILI OSMANGAZI ÜNİVERSİTESİ (B) CETVELİ

(BİN TL)

Gelir Türü	Bölüm	Kesim	Madde	AÇIKLAMA	BÜTÇE TAHMİNİ	YILI TAHSİLATI
1				VERGİ GELİRLERİ	1 000	
	3			HARÇLAR VE RESİMLER	1 000	
		1		Harçlar	1 000	
2				VERGİ DIŞI NORMAL GELİRLER	19 998 000	39 192 243
	1			KURUMLAR HASKATI VE HİZMET GELİRLERİ	3 000	
		2		Hizmet gelirleri	3 000	
			2	Muayene,tahil,tecrübe ve ekspertiz ücretleri	3 000	
	2			PATRİMUVAN GELİRLERİ	525 000	
		1		Tapınmaz mallar satış gelirleri	5 000	
		2		Tapınmaz mallar idare gelirleri	505 000	
			1	Lojman kira gelirleri	5 000	
			3	Diğer tapınmaz mallar idare gelirleri	500 000	
			3	Tapınır mallar gelirleri	10 000	
			1	Tapınır mallar satış gelirleri	5 000	
			2	Tapınır mallar kira gelirleri	5 000	
		4		İştirak gelirleri	5 000	
			3	Dönör sermayelardan elde edilen gelirler	5 000	
	3			FAİZLER VE TEMİNATLAR	9 260 000	13 803 060
		1		Faizler	9 260 000	8 372 228
		2		İrat kaydedilecek teminatlar	10 000	5 430 832
	4			CEZALAR	10 000	253 893
		1		Para cezaları	5 000	
		2		Müteahhithlerden alınacak gecikme cezaları	5 000	253 893
	5			ÇEŞİTLİ GELİRLER	10 200 000	25 135 290
		1		Şartname gelirleri	200 000	
		5		Diğer çeşitli gelirler	10 000 000	25 135 290
3				ÖZEL GELİRLER, HAZİNE YARDIMI VE DEVLET KATKISI	6 029 501 000	6 717 875 942

## 1998 YILI OSMANGAZI ÜNİVERSİTESİ (B) CETVELİ

(BİN TL)

Gelir Türü	Bölüm	Kesim	Madde	AÇIKLAMA	BÜTÇE TAHMİNİ	YILI TAHSİLATI
	1			ÖZEL GELİRLER	1 000	
		1		Dövreden tahakkuk bakiyesi	1 000	
	2			HAZİNE YARDIMI VE DEVLET KATKISI	6 029 500 000	6 717 875 942
		1		Hazine yardımı	1 862 500 000	2 020 000 000
		2		Yükseköğretim kurumlarının cari hizmet maliyetlerine devlet katkısı	4 167 000 000	4 697 875 942
6	1			YÜKSEKÖĞRETİM KURUMLARININ CARİ HİZMET MALİYETLERİNE ÖĞRENCİ KATKISI		529 761 068
6	1	5		YÜKSEKÖĞRETİM KURUMLARININ TAŞINMAZ MAL KİRA VE İŞLETME GELİRLERİ		1 337 000
				İCMAL		
1				VERGİ GELİRLERİ	1 000	
2				VERGİ DIŞI NORMAL GELİRLER	19 998 000	39 192 243
3				ÖZEL GELİRLER, HAZİNE YARDIMI VE DEVLET KATKISI	6 029 501 000	6 717 875 942
6	1			YÜKSEKÖĞRETİM KURUMLARININ CARİ HİZMET MALİYETLERİNE ÖĞRENCİ KATKISI		529 761 068
6	1	6		YÜKSEKÖĞRETİM KURUMLARININ TAŞINMAZ MAL KİRA VE İŞLETME GELİRLERİ		1 337 000
				GENEL TOPLAM	6 049 500 000	7 288 166 253





## 1998 YILI GALATASARAY ÜNİVERSİTESİ (B) CETVELİ

(BİN TL.)

Gelir Türü	Bölüm	Kesim	Madde	AÇIKLAMA	BÜTÇE TAHMİNİ	YILI TAHSİLATI
1				VERGİ GELİRLERİ	10 000	
	3			HARÇLAR VE RESİMLER	10 000	
		1		Harcılar	10 000	
2				VERGİ DIŞI NORMAL GELİRLER	3 989 000	9 596 108
	1			KURUMLAR HASILATI VE HİZMET GELİRLERİ	1 000	
		2		Hizmet gelirleri	1 000	
			2	Muayeno,tahil,tecrübe ve eksportiz ücretleri	1 000	
	2			PATRİMUVAN GELİRLERİ	2 206 000	720 696
		1		Taşınmaz mallar satış gelirleri	1 000	
		2		Taşınmaz mallar idare gelirleri	305 000	720 696
			1	Lojman kira gelirleri	300 000	720 696
			3	Diğer taşınmaz mallar idare gelirleri	5 000	
		3		Taşınır mallar gelirleri	400 000	
			1	Taşınır mallar satış gelirleri	300 000	
			2	Taşınır mallar kira gelirleri	100 000	
		4		İştirak gelirleri	1 500 000	
			3	Döner sermayelerden elde edilen gelirler	1 500 000	
	3			FAİZLER VE TEMİNATLAR	410 000	1 898 183
		1		Faizler	400 000	1 898 183
		2		İrat kaydedilecek teminatlar	10 000	
	4			CEZALAR	205 000	
		1		Para cezaları	5 000	
		2		Müteahhîtlere alınacak gecikme cezaları	200 000	
	5			ÇEŞİTLİ GELİRLER	1 167 000	6 977 229
		1		Şartname gelirleri	100 000	234 000
		5		Diğer çeşitli gelirler	1 067 000	6 743 229

## 1998 YILI GALATASARAY ÜNİVERSİTESİ (B) CETVELİ

(BİN TL.)

Gelir Türü	Bölüm	Kesim	Madde	AÇIKLAMA	BÜTÇE TAHMİNİ	YILI TAHSİLATI
3				ÖZEL GELİRLER, HAZİNE YARDIMI VE DEVLET KATKISI	1 376 401 000	1 524 120 733
	1			ÖZEL GELİRLER	1 000	
		1		Devreden tahakkuk bakiyesi	1 000	
	2			HAZİNE YARDIMI VE DEVLET KATKISI	1 376 400 000	1 524 120 733
		1		Hazine yardımı	712 200 000	454 374 196
		2		Yükseköğretim kurumlarının cari hizmet maliyetlerine devlet katkısı	664 200 000	1 069 746 537
6	1			YÜKSEKÖĞRETİM KURUMLARININ CARİ HİZMET MALİYETLERİNE ÖĞRENCİ KATKISI		103 447 985
				İCMAL		
1				VERGİ GELİRLERİ	10 000	
2				VERGİ DIŞI NORMAL GELİRLER	3 989 000	9 598 108
3				ÖZEL GELİRLER, HAZİNE YARDIMI VE DEVLET KATKISI	1 376 401 000	1 524 120 733
6	1			YÜKSEKÖĞRETİM KURUMLARININ CARİ HİZMET MALİYETLERİNE ÖĞRENCİ KATKISI		103 447 985
				GENEL TOPLAM	1 380 400 000	1 637 164 826