

T. B. M. M.

(S. Sayısı : 223)

**1991 Malî Yılı Genel Bütçeye Dahil Kuruluşların Kesinhesap-
larına Ait Genel Uygunluk Bildiriminin Sunulduğuna İlişkin
Sayıştay Başkanlığı Tezkeresi ile 1991 Malî Yılı Kesinhesap
Kanunu Tasarısı ve Plan ve Bütçe Komisyonu
Raporu (1/439, 3/649)**

T.C.

Sayıştay Başkanlığı

Sayı : 366207/2626

14.10.1992

TÜRKİYE BÜYÜK MİLLET MECLİSİ BAŞKANLIĞINA

Genel Bütçeli Dairelerin 1991 bütçe yılı Kesinhesap Kanunu Tasarısına ait genel uygunluk bildirimi ile iki adet Sayıştay Raporu ekte sunulmuştur.

Arz ederim.

M. Vecdi Gönül

Sayıştay Başkanı

GENEL UYGUNLUK BİLDİRİMİ

1. Anayasa ve Muhasebe Umumiye Kanunu hükümleri uyarınca, ilgili Bakanlıklarca düzenlenip birer nüshası Sayıştay'a gönderilmiş bulunan 1991 bütçe yılı kesinhesapları, Sayıştay'ca idare hesapları ve Hazine Genel Hesabı ile karşılaştırılarak uygunluk derecesi bağlı cetvellerde gösterilmiştir.

2. Kesinhesap Kanun Tasarısının 5 inci maddesinde ve Başbakanlık Çevre Bakanlığı, Danıştay Başkanlığı, Yargıtay Başkanlığı, Devlet İstatistik Enstitüsü Başkanlığı, Diyanet İşleri Başkanlığı, Tapu ve Kadastro Genel Müdürlüğü, Adalet Bakanlığı, Millî Savunma Bakanlığı, İçişleri Bakanlığı, Emniyet Genel Müdürlüğü, Jandarma Genel Komutanlığı, Maliye ve Gümrük Bakanlığı, Millî Eğitim Bakanlığı, Bayındırlık ve İskân Bakanlığı, Sağlık Bakanlığı, Tarım Orman ve Köyişleri Bakanlığı, Sanayi ve Ticaret Bakanlığı, Sahil Güvenlik Komutanlığının Tasarıya ekli gider cetvellerinde toplam 4 259 636 455 300.— liralık ödenek dışı gider yazıldığı görülmüştür.

Sayıştay'ca da, anılan dairelerin 1991 bütçe yılında ayrıntuları aşağıda belirtildiği üzere 4 259 659 903 800.— lira ödenek dışı giderleri bulunduğu saptanmıştır.

23 448 500.— lira tutarındaki fark nedeni bu bildirimle bağlı gider cetvelinde açıklanmıştır.

Anılan fark Kesinhesap Kanun Tasarısının 5 inci maddesini etkilediğinden ödenek dışı gider için 23 448 500.— lira fazlası ile 4 259 659 903 800.— liralık tamamlayıcı ödenek istenilmesi gerekmektedir.

Dairesi	Tertibi	Miktarı
Başbakanlık	111.01.1.002.100	170 501 800
	111.02.1.001.100	2 871 675 900
	113.01.1.001.100	1 048 878 200
Çevre Bakanlığı	101.01.1.001.100	1 223 995 400
	101.02.1.001.100	72 028 400
Danıştay	101.02.1.001.100	50 482 200
	900.05.3.528.900	28 400
Yargıtay	101.02.1.001.100	1 293 600
	111.01.1.001.100	957 724 500
	900.05.3.528.900	15 332 600
Devlet İstatistik Enstitüsü	111.01.1.001.100	9 388 908 600
Diyanet İşleri Başkanlığı	111.01.1.001.100	240 751 128 400
	111.01.1.001.200	7 824 749 000
	111 01.1.001.300	24 120 500
	900.05.3.528.900	2 388 294 500
Tapu ve Kadastro Genel Müdürlüğü	111.01.1.002.100	4 363 078 500
	111.02.1.001.100	14 706 242 600
	111.02.1.001.200	104 387 800
	900.05.3.528.900	504 951 900
Adalet Bakanlığı	111.01.1.001.100	52 407 570 200
	111.01.1.001.200	807 341 700
	112.02.1.001.100	46 941 615 800
	112.02.1.001.400	1 114 979 900
	113.01.1.001.100	225 140 100
Millî Savunma Bakanlığı	102.01.1.001.100	873 724 676 700
İçişleri Bakanlığı	101.02.1.001.200	3 902 700
	101.03.1.001.200	6 817 900
	101.04.1.001.200	2 512 157 200
	101.04.1.001.300	190 634 400
	101.04.1.001.400	819 612 300
	101.04.1.001.500	308 857 800
	101.04.1.001.800	1 857 500
	101.04.1.002.300	1 771 287 300
	101.04.1.004.100	5 554 905 100
	101.05.1.002.300	3 027 312 900
	101.05.1.003.400	37 032 400
	113.01.1.001.100	3 355 130 200
	113.01.1.001.200	92 558 500
	113.01.1.002.300	36 754 500
Emniyet Genel Müdürlüğü	111.01.1.001.100	362 108 117 600
	111.01.1.001.200	17 664 617 200
	111.01.1.001.300	198 964 700
	111.01.1.001.400	1 191 331 200

Dairesi	Tertibi	Miktarı	
Emniyet Genel Müdürlüğü	111.01.1.003.300	287 865 800	
	900.05.3.528.900	3 868 161 400	
Jandarma Genel Komutanlığı	111.01.1.001.100	124 254 466 800	
	111.02.1.001.400	9 512 604 200	
	111.05.3.521.900	29 947 800	
	900.05.3.528.900	540 158 900	
Maliye ve Gümrük Bakanlığı	101.01.1.001.100	109 474 900	
	101.01.1.002.100	246 867 900	
	101.01.1.003.100	1 394 569 800	
	101.01.1.004.100	4 887 831 500	
	101.01.1.005.100	235 642 800	
	101.01.1.006.100	5 371 930 100	
	101.01.1.006.200	213 169 900	
	101.01.1.006.300	91 149 200	
	101.01.1.006.400	179 546 300	
	101.02.1.002.400	8 532 976 800	
	112.01.1.001.100	15 643 985 300	
	112.01.1.002.100	296 727 173 800	
	Maliye ve Gümrük Bakanlığı	112.01.1.003.300	31 716 631 500
		113.01.1.001.100	1 645 819 900
113.01.1.002.100		14 880 543 000	
113.01.1.002.200		192 424 200	
116.01.1.001.100		1 288 529 200	
116.01.1.002.100		736 225 500	
116.01.1.003.300		16 809 530 100	
117.01.1.001.100		2 615 554 800	
117.01.1.002.100		4 800 052 200	
118.01.1.001.100		8 680 335 500	
118.01.1.001.200		315 053 100	
950.05.3.528.900		503 831 179 100	
950.06.3.534.900		235 674 070 600	
950.06.3.537.900		3 859 622 500	
Millî Eğitim Bakanlığı	950.07.3.353.900	33 683 253 400	
	111.02.1.001.100	593 496 575 300	
	111.02.1.001.200	36 597 864 300	
	112.02.1.001.100	298 075 410 600	
	113.02.1.001.100	94 361 924 500	
Bayındırlık ve İskân Bakanlığı	900.05.3.528.900	19 402 962 600	
	900.05.3.528.900	1 820 588 300	
Sağlık Bakanlığı	111.01.1.001.100	24 519 845 900	
	113.01.1.001.100	94 290 590 800	
	113.01.1.001.400	33 641 913 100	
Tarım Orman ve Köyişleri Bakanlığı	111.01.1.001.100	69 189 831 100	
Sanayi ve Ticaret Bakanlığı	113.01.1.001.100	805 925 000	
Sahil Güvenlik Komutanlığı	900.05.3.528.900	29 145 000	
TOPLAM		4 259 659 903 800	

3. Kesinhesapta gösterilen iptal edilecek ödenek miktarı, Sayıştay tespitine nazaran 23 448 500.— Lira noksan olup, sözkonusu fark bu bildirimle bağlı gider cetvelinde gösterilerek sebebi açıklanmıştır.

Anılan fark, Kesinhesap Kanun tasarısının iptal edilecek ödeneye ilişkin 4 üncü maddesi- ni etkilediğinden, maddede yazılı miktarın buna göre düzeltilmesi gerekir.

4. A) 1050 sayılı Muhasebei Umumiye Kanununun 104'üncü maddesi hükmü uyarınca, gelir izahnamelerinin gelir kesinhesabına bağlanması ve söz konusu izahnamelerin; Bütçe ile yapılan tahmine karşılık tahsilatta fark mevcutsa gerekli açıklamaları kapsayacak biçimde hazırlanması gerektiği hususu, önceki yılların kesinhesaplarına ilişkin uygunluk bildirimlerinde de belirtildiği halde, aşağıda gösterilen gelir tertiplerine ilişkin gelir kesinhesabındaki açıklamalar, tahmin ile tahsilat arasındaki farklara ait bilgileri içermediğinden yetersiz bulunmuştur.

Tertibi	Tahmin	Tahsilat	Tahsilat Tahmin Oranı %
1320 Ek Vergi	1 600 000 000 000	604 596 389 000	37.79
1411 Gümrük Vergisi	1 650 000 000 000	1 031 576 529 900	62.52
1412 Akaryakıt Gümrük V.	15 000 000 000	4 263 671 300	28.42
2211 Taşınmaz Mallar Satış Bedeli	880 000 000 000	98 171 724 300	11.15
2231 İktisadi Devlet teşekkül- lerinden Gelirler	3 515 000 000 000	20 000 000 000	0.57
2232 İştirakler Gelirleri	35 000 000 000	59 992 819 200	171.41
2233 Döner Sermayelerden Gelirler	350 000 000 000	236 419 159 600	67.55
2310 Faizler	610 000 000 000	245 272 189 600	40.21
2510 Çeşitli Gelirler	2 683 000 000	1 619 271 220 700	60.35
3200 Fonlar	10 780 000 000 000	4 485 612 592 000	41.61

B) 1050 sayılı Muhasebei Umumiye Kanununun 104'üncü maddesi hükmü uyarınca, gider izahnamelerinin Hazine Genel Hesabına bağlanması ve söz konusu izahnamelerin, özellikle program bütçe sisteminin uygulanmasına geçildiği 1973 yılından başlayarak, bütçe gerekçelerindeki şekil ve esaslara mütenazır ve ayrıntılı olarak hizmetin önemini, gelişimini ve hedeflerini, hedeflere ulaşıp ulaşılmadığını, ulaşılmamışsa bunun nedenlerini ve ödeneklerin kullanımını gösterecek biçimde hazırlanması gerektiği hususu, önceki yılların kesinhesaplarına ilişkin uygunluk bildirimlerinde de belirtildiği halde, aşağıda belirtilen dairelerin gider izahnameleri yine yeterli açıklamaları kapsamamaktadır.

Bu bakımdan söz konusu dairelere ait gider izahnameleri aşağıda gösterilen programlar itibarıyla yetersiz bulunmuştur.

Gider izahnamesi yetersiz olan daireler.

Tertibi	Ödenek	Gider	İptal edilen ödenek	İptal oranı %
1. Anayasa Mahkemesi				
111.01.2.002.600	1 770 000 000	—	1 770 000 000	100.00

Tertibi	Ödenek	Gider	İptal edilen ödenek	İptal oranı %
2. Başbakanlık				
114.01.2.002.700	1 770 000 000	—	1 770 000 000	100.00
3. Devlet İstatistik Enstitüsü Başkanlığı				
101.02.2.701.600	22 617 000	—	22 617 000	100.00
4. Emniyet Genel Müdürlüğü				
101.02.1.701.600	7 439 894 000	2 583 627 000	4 856 267 000	65.27
101.02.2.702.600	48 533 913 300	4 120 069 800	44 413 843 500	91.51
5. Kültür Bakanlığı				
111.07.2.002.700	885 000 000	54 306 000	830 694 000	93.78
6. Bayındırlık ve İskân Bakanlığı				
111.02.2.037.700	1 858 330 000	620 658 500	1 237 671 500	66.57
7. Sağlık Bakanlığı				
111.01.1.703.600	7 135 496 300	4 613 789 100	2 521 707 200	35.33
111.03.1.705.600	539 587 000	—	539 587 000	100.00
111.03.2.706.600	461 521 500	275 405 300	186 116 200	40.34
111.05.1.708.600	25 799 300	—	25 799 300	100.00

5. Özel kanunlar gereğince Hazinesinin kefalet ettiği istikrazlarla ilgili kefalet bakiyelerini, hizmet karşılığı olmayarak çıkarılan hazine bonolarının bakiyelerini, Devletçe müessese ve ferilere ikraz ve taviz olarak verilen paralarla genel ve katma bütçeli dairelerce yapılan istikrazlar ve alınan avansların miktar ve faizleri ile itfa bedellerini gösterir çizelgeler ekte sunulmuştur.

Çizelgelerde adları yazılı kurumlara ait hazine kefaletinin kanunlarla verilen yetki ve borçlanma limitleri içinde olduğu, dış ve iç borçlanma tutarlarının kayıtlara uygun bulunduğu, yine çizelgelerde adları yazılı banka ve kuruluşlarca satılan hazine bonolarının kanunlarla verilen yetkilere dayanılarak çıkarıldığı ve bu tutarların da kayıtlara uygun bulunduğu anlaşılmıştır.

6. 832 sayılı Sayıştay Kanununun 83 üncü maddesi hükmü uyarınca, Hazine Genel Hesabına Sayıştay ilamlarının yerine getirilme oranını gösterir cetvel bağlanmıştır. Bu cetvele 31.12.1991 tarihine kadar kesinleşmiş ilamlarla 7 826 843 500.— liralık tazmin hükmü verildiği, 4 720 510 100.— lirasının silme ve düşme yoluyla düşüldüğü, 1 283 584 900.— lirasının tahsil edildiği, 1 091 402 200.— lirasının da 1992 yılına devrettiği görülmektedir.

Silme ve düşme miktarı düşüldükten sonra kalan tazmin hükmüne göre tahsilat oranı % 64.84 tür.

7. Bu bildirimle bağlı gider ceptvelinde ve yukarıdaki maddelerde yazılı açıklamalar gözönünde bulundurulmak suretiyle Hazine Genel Hesabı ile Kesinhesap Kanun Tasarısında gösterilen miktarların kabulünün uygun olacağı arz olunur.

M. Vecdi Gönül

Birinci Başkan

Fahri Yılmaz

5. Daire Başkanı

Ö. Faruk Çulhacı

2. Daire Başkanı

Mehmet Olgun

1. Daire Başkanı

Emin Utaş

3. Daire Başkanı

A. İlhan Oğuz

Üye

Oktay Gökdeniz

Üye

Özcan Saygun

Üye

Ertan Dalgıç

Üye

H. Kaya Urgan

Üye

Necdet Gülvenç

Üye

Selahattin Güntaş

Üye

Mustafa Akyüz

Üye

Cavit Özkahraman

Üye

İ. Hakkı Kaya

Üye

H. Hüseyin Türkmən

Üye

Şemseddin Azizoğlu

Üye

Necip Pekçevik

Üye

Ahmet Mescioğlu

Üye

Behiç Erdem

6. Daire Başkanı

Yaşar Aydın

8. Daire Başkanı

Fikret Uludamar

7. Daire Başkanı

Cevdet Kıraç

4. Daire Başkanı

Servet Köksal

Üye

Sezai İkinci

Üye

Fikri Çözgener

Üye

Tülây Demirkan

Üye

(İmzada bulunamadı)

Tırhan Kartal

Üye

O. Zeki Tansı

Üye

Yaşar Özbek

Üye

(İzinli)

Mehmet Aydoğdu

Üye

H. İbrahim Başaran

Üye

Necdet Kesmez

Üye

(Bulunamadı)

M. Eren Şenocak

Üye

Hasan Fidan

Üye

(Bulunamadı)

Cengiz Alpay

Üye

Mehmet Sarıtaş

Üye

Osman Akman

Üye

Ahmet Kartal
Üye
İ. Mesut Yükseltürk
Üye
Selahattin Fettahhođlu
Üye
(Bulunamadı)
Ruhi Salihođlu
Üye
Ö. Faruk Dođan
Üye
(Bulunamadı)
İlhan Sözgen
Üye
Emin Kızılkaya
Üye
M. Harun Erdođan
Üye
E. Hadi Erdem
Üye

Ş. Tamer Gözde
Üye
Erdođan Kesim
Üye
Umran Saray
Üye

Ahmet Koç
Üye
Mehmet Damar
Üye

M. Hikmet Büyükbozkırlı
Üye
Yavuz Büyükkara
Üye
Günaydın Ersoy
Üye
Erdođan Tarıman
Savcı Yardımcısı

T.C.

Başbakanlık

Kanunlar ve Kararlar Genel Müdürlüğü

Sayı : B.02.0.KKG/101-58/05716

7.8.1992

TÜRKİYE BÜYÜK MİLLET MECLİSİ BAŞKANLIĞINA

Maliye ve Gümrük Bakanlığı'na hazırlanan ve Başkanlığınıza arzı Bakanlar Kurulu'nca 30.7.1992 tarihinde kararlaştırılan "1991 Mali Yılı Kesinhesap Kanunu Tasarısı" ile gerçekleştireceğiniz işlemler hakkında gönderilmiştir.

Gereğini arz ederim.

Süleyman Demirel

Başbakan

1991 MALİ YILI KESİN HESABI KANUN TASARISI GEREKÇESİ

I. — SUNUŞ :

Muhasebe-i Umumiye Kanununun 101 inci maddesi uyarınca hazırlanan 1991 Mali Yılı Kesinhesap Kanun Tasarısı ile Hazine Genel Hesabı Anayasa'da belirtilen süre içinde Türkiye Büyük Millet Meclisi ve Sayıştay Başkanlığına sunulmuştur.

II. — ÖDENEK DURUMU :

1991 Yılı Bütçe Kanununa bağlı (A) işaretli cetvelde gösterildiği üzere (105 217 150 000 000) liralık ödenek verilmiş olup, bu tutara yılı içinde;

- Muhasebe-i Umumiye Kanununun 48 ve 59 uncu maddesi uyarınca (1 729 921 153 100) liralık,
 - 3758 sayılı Kanunun ek ödenek maddesi uyarınca (21 191 000 000 000) liralık,
 - Muhasebe-i Umumiye Kanununun 83 üncü maddesi uyarınca (152 128 945 100) liralık,
 - Bütçe Kanununun Maliye ve Gümrük Bakanlığına verdiği yetkiye dayanılarak (17 862 449 740 000) liralık,
 - Özel Kanunlar uyarınca (1 165 348 281 800) liralık,
 - Aktarmalarla yılı içinde eklenen (16 792 608 607 900) lira olmak üzere toplam (164 110 606 727 900) lirada;
- % 12 kesintiler tutarı olan (9 921 969 435 000) lira,
 - Aktarmalarla düşülen (23 546 943 753 400) lira ile,
 - Özel Kanunlar gereğince yılı içinde iptal edilen (279 800 500) liranın çıkartılmasıyla Genel Ödenek toplamı (130 641 413 739 000) liraya erişmiş ve ayrıntısı aşağıda gösterilmiştir.

ÖZEL ÖDENEK ÇİZELGESİ

Açıklama	Ödenek Türü (1)	Ödenek Türü (2)	Ödenek Türü (3)	Toplam
Bütçe Kanunu ile verilen	42 589 825 000 000	5 519 186 000 000	57 108 139 000 000	105 217 150 000 000
Bütçe Kanununun 5 inci Mad.				
Uyarınca % 11.5 düş. (—)	3 122 282 400 000	606 692 615 000	6 192 994 420 000	9 921 969 435 000
1050/48 ve 59 uncu mad. gereğince	460 192 902 600	15 412 791 100	1 254 315 459 400	1 729 921 153 100
3758/1 Madde Gereğince Ek Ödenek	—	—	21 191 000 000 000	21 191 000 000 000
1050/83 Mad. gereğince	65 502 837 500	78 986 483 500	7 639 624 100	152 128 945 100
Maliye ve Güm. Bak. Ver. yetki	5 784 359 332 200	607 657 352 300	11 470 433 055 500	17 862 449 740 000

Açıklama	Ödenek Türü (1)	Ödenek Türü (2)	Ödenek Türü (3)	Toplam
Aktar. ile eklenen ödenek (+)	4 054 761 801 200	948 286 841 600	11 789 559 965 100	16 792 608 607 900
Aktar. ile düşülen (-)	200 412 564 900	904 974 755 100	22 434 059 433 400	23 539 446 753 400
Toplam ödenek	49 631 946 908 600	5 657 862 098 400	74 194 033 250 700	129 483 842 257 700
Özel Kanun Uyarınca Ek Öd.	426 792 690 300	487 673 941 000	243 104 850 000	1 157 571 481 300
TOPLAM ÖDENEK	50 058 739 598 900	6 145 536 039 400	74 437 138 100 700	130 641 413 739 000

III. — GİDERLER :

Yukarıda da belirtildiği üzere, yılı içinde verilen (130 641 413 739 000) liralık (ödenekler) harcama yetkisine karşılık (129 235 752 263 100) liralık gider gerçekleşmiştir.

Ayrıntıları ilgili cetvellerde belirtilen harcamaların özeti aşağıda çıkartılmıştır.

Açıklama	Cari (1)	Yatırım (2)	Transfer (3)	Toplam
Bütçe giderleri (Normal)	51 300 662 620 100	4 566 135 808 800	72 485 532 895 500	128 352 331 324 400
Özel Kan. Uy. Yap. Gid.	204 318 672 400	453 971 937 600	225 130 328 700	883 420 938 700
Toplam	51 504 981 292 500	5 020 107 746 400	72 710 663 224 200	129 235 752 263 100

Yukarıdaki çizelgede belirtildiği üzere yılı içinde (51 504 981 292 500) lirası cari, (5 020 107 746 400) lirası yatırım, (72 710 663 224 200) lirası sermaye teşkili ve transfer ödenek türlerinden olmak üzere toplam (129 235 752 263 100) liralık gider gerçekleştirilmiştir.

IV. — GELİR DURUMU :

Devlet gelirlerinin 1991 bütçe yılındaki gelişimi (B) işaretli cetvelde ayrıntılı bir biçimde gösterilmiş, buna ilişkin kısa açıklamalar aşağıda yapılmıştır.

A) GELİR - TAHMİN VE TAHAKKUKLARI :

3790 sayılı 1991 Mali Yılı Bütçe Kanununa bağlı (B) işaretli cetvelde belirtildiği üzere (77 950 000 000 000) lirası vergi, (9 880 000 000 000) lirası vergi dışı normal, (16 721 000 000 000) lirası da özel gelir ve fonlardan olmak üzere toplam (104 551 000 000 000) liralık gelir tahmini yapılmıştır.

B) GELİR TAHSİLLERİ :

1991 Mali Yılı Bütçe Kanunu ile (104 551 000 000 000) lira olmak üzere tahmin edilen Genel Bütçe Gelirleri tasarının 2. nci maddesinde belirtildiği ve ayrıntıları (B) işaretli cetvelde gösterildiği üzere toplam (96 372 524 988 200) lira olarak belirlenmiş ve ayrıntıları aşağıdaki çizelgede gösterilmiştir.

GELİR TAHSİLLERİ ÇİZELGESİ

Açıklama	Tahsilat Tutarı
Vergi gelirleri	78 642 770 254 200
Vergi dışı normal gelir	3 926 404 705 600
Özel gelir ve fonlar	12 919 929 089 700
Özel kanun gelirleri	883 420 938 700
TOPLAM	96 372 524 988 200

ERTESİ YILA DEVROLUNAN TAHAKKUKLAR

Açıklama	1991 Yılına devredilen Bakiye Tutarı
Vergi gelirleri	16 687 268 985 800
Vergi dışı normal gelir	2 044 740 714 200
Özel gelir ve fonlar	328 782 992 200
TOPLAM	19 060 792 692 200

Bu tahmine karşılık,

a) Vergi gelirlerinin yılı tahakkuku (87 874 580 406 000) lira olarak gerçekleşmiş ve bu tutara geçen yıllar tahakkuk artışı olan (7 455 458 834 000) liranın eklenmesi ile gelir tahakkuk toplamı (95 330 039 240 000) liraya,

b) Vergi dışı normal gelirlerin yılı içinde gerçekleşen tahakkuk tutarı (4 960 546 553 400) liraya, geçen yıllar tahakkuk artışı (1 010 598 866 400) liranın eklenmesi ile tahakkuk toplamı (5 971 145 419 800) liraya,

c) Özel gelirler ve fonların yılı içinde gerçekleşen tahakkuk tutarı (13 056 877 188 400) liraya, geçen yıllar tahakkuk artışı (191 834 893 500) liranın eklenmesiyle tahakkuk toplamı (13 248 712 081 900) liraya,

d) Özel kanunlar uyarınca öngörülen hizmetlere harcanmak üzere yıl içinde tahsil edilen paralar karşılığı kaydedilen tahakkuk tutarı (883 420 938 700) liraya,

Ulaşmış, böylece (104 551 000 000 000) liralık tahmine karşılık yılı içinde (106 775 425 086 500) liralık tahakkuk gerçekleşmiş ve önceki yıldan devreden tahakkuk artışı (8 657 892 593 900) liranın eklenmesi ile tahakkuk toplamı (115 433 317 680 400) liraya ulaşmıştır.

GELİR TAHAKKUK ÇİZELGESİ

Açıklama	Geçen Yıldan Dev. Tahakkuk	1991 Yılı Tahakkuku	Toplam
Vergi gelirleri	7 455 458 834 000	87 874 580 406 000	95 330 039 240 000
Vergi dışı nor. gel.	1 010 598 866 400	4 960 546 553 400	5 971 145 419 800
Özel gel. ve fonlar	191 834 893 500	13 056 877 188 400	13 248 712 081 900
Özel kanun gel.	—	883 420 938 700	883 420 938 700
TOPLAM	8 657 892 593 900	106 775 425 086 500	115 433 317 680 400

V. — NAZIM GİDER VE GELİR :

A) NAZIM GİDER :

Mahallî İdareler payı gideri (22 734 473 970 700) lira, okul pansiyon gideri (152 817 721 600) lira olmak üzere toplam (22 887 281 692 300) liraya ulaşmıştır.

B) NAZIM GELİR :

Mahallî İdareler payı geliri (22 734 473 970 700) lira, okul pansiyon geliri (152 817 721 600) lira olmak üzere toplam (22 887 281 692 300) lira gelir tahsil edilmiştir.

VI. — BÜTÇE UYGULAMA SONUÇLARI :**A) GİDER GELİR DENGESİ :**

Tasarının 1 inci maddesinde açıklandığı üzere 1991 Bütçe yılında (129 235 752 263 100) liralık gidere karşılık (96 372 524 988 200) liralık gelir tahsil edilmiş ve 1991 yılı bütçesi (32 863 227 274 900) lira açık vermiştir.

B) ÖDENEK ÜSTÜ HARCAMALAR :

1991 yılında zorunlu sebeplerle yapılan ödenek üstü giderleri karşılamak amacıyla 5 inci maddede yazılı (4 259 636 455 300) liralık tamamlayıcı ödenek verilmesi öngörülmüştür.

C) DEVREDİLEN ÖDENEKLER :

Kanunlar uyarınca, ertesi yıllara devredilmesi gereken (667 365 905 000) liralık ödeneğin iptal edilmeyerek devrettirilmesi hükmü tasarının 6 ncı maddesiyle teklif edilmiştir.

D) İPTAL EDİLEN ÖDENEKLER :

1991 Bütçe yılında alınan ödeneklerden harcamalar karşılığı kullanılan ve ertesi yıllara devredilmek üzere saklı tutulanlar dışında kalan (4 997 932 025 200) liralık ödenek tasarının 7 nci maddesinde belirtildiği üzere iptal edilmiş ve ayrıntısı (A) işaretli cetvelde, özet ise aşağıdaki çizelgede gönderilmiştir.

İPTAL EDİLEN ÖDENEKLER

Açıklama	Ödenek Türü (1)	Ödenek Türü (2)	Ödenek Türü (3)	Toplam
Genel ödenek	50 058 739 598 900	6 145 536 039 400	74 437 138 100 700	130 641 413 739 000
Genel gider	51 504 981 292 500	5 020 107 746 400	72 710 663 224 200	129 235 752 263 100
Kalan	— 1 446 241 693 600	1 125 428 293 000	1 726 474 876 500	1 405 661 475 900
Özel kanun uyarınca 1992 yılına devredilen	615 689 381 200	33 702 003 500	17 974 521 300	667 365 906 000
Kalan	— 2 061 931 074 800	1 091 726 289 500	1 708 500 355 200	738 295 569 900
Ödenek üstü gider	3 301 536 408 500	152 452 349 800	805 647 697 000	4 259 636 455 300
İptal edilen ödenek	1 685 640 377 400	843 135 912 700	2 469 155 735 100	4 997 932 025 200

VII. — DEVLET BORÇLARI :

Devlet borç yönetimi uygulama sonuçları kesinpesap cetvellerinde ayrıntısı gösterildiği üzere;

A) İÇ BORÇ :

1990 yılından 1991 yılına toplam (57 184 081 000 000) lira iç borç devretmiş ve 1991 yılında alınan (110 054 328 000 000) liranın ilavesi ile toplam iç borç (167 248 409 000 000) liraya ulaşmış, yılı içinde bunun (73 605 549 000 000) liralık kısmı ödenmiş ve 1992 yılına (93 642 860 000 000) lira devretmiştir.

B) DIŞ BORÇ :

Genel ve Katma Bütçeli Kuruluşların 1990 yılı sonundaki kurlar üzerinden yapılan hesaplama göre 1990 yılından 1991 yılına toplam (74 179 438 935 000) lira borç devretmiştir. Bu miktara yılı içinde alınan borçların ilavesi ve ödemeler düşüldükten sonra 1991 yılından 1992 yılına (133 967 561 411 000) lira dış borç devretmiştir.

C) HAZİNECE GARANTİLİ BORÇLAR :

Hazinece garantili ve Genel ve Katma Bütçeli Kuruluşlar dışında kalan kurumların 1990 yılı sonundaki kurlara göre (31.12.1991) 1990 yılından 1991 yılına toplam (21 522 125 220 000) lira borç devretmiştir. Bu miktara yılı içinde alınan borçların ilavesi ve ödemeler düşüldükten sonra 1991 yılından 1992 yılına toplam (34 313 971 834 000) lira Hazine garantili dış borç devretmiştir.

Plan ve Bütçe Komisyonu Raporu

Türkiye Büyük Millet Meclisi

Plan ve Bütçe Komisyonu

3.12.1992

Esas No. : 1/439, 3/649

Karar No. : 88

TÜRKİYE BÜYÜK MİLLET MECLİSİ BAŞKANLIĞINA

Maliye ve Gümrük Bakanlığınca hazırlanan ve Bakanlar Kurulunca 7.8.1992 tarihinde Türkiye Büyük Millet Meclisi Başkanlığına sunulan ve 25.8.1992 tarihinde Komisyonumuza havale edilen "1991 Mali Yılı Kesinhesap Kanunu Tasarısı" ile Anayasanın 164 üncü maddesi gereğince Sayıştay Başkanlığınca hazırlanan aynı yıla ilişkin "Genel Uygunluk Bildirimi" Komisyonumuzun 6.11.1992 - 2.12.1992 tarihleri arasında yapılan 9, 10, 11, 12, 13, 14, 15, 16, 17, 18, 19, 20, 21, 22, 23, 24, 25, 26, 27, 28, 29 ve 30 uncu birleşimlerinde Maliye ve Gümrük Bakanlığı, Sayıştay Başkanlığı ve ilgili kuruluşların temsilcilerinin de katıldığı toplantılarda görüşülmüştür.

1991 Mali Yılı Genel Bütçe Kesinhesap Kanunu Tasarısı incelendiğinde;

— Genel bütçeli dairelere toplam (105 217 150 000 000) liralık ödenek verildiği, bu tutarın yılı içinde yapılan değişikliklerle toplam (130 641 413 739 000) liraya ulaştığı,

— Yılı içinde verilen (130 641 413 739 000) liralık ödenek yetkisine karşılık; (51 504 981 292 500) lirası cari, (5 020 107 746 400) lirası yatırım, (72 710 663 224 200) lirası sermaye teşkili ve transfer ödenek türlerinden olmak üzere toplam (129 235 752 263 100) liralık gider gerçekleştiği,

— 1991 yılında Genel Bütçenin gelirlerinin toplam (104 551 000 000 000) lira olarak tahminine karşılık; (78 642 770 254 200) lirası vergi gelirleri, (3 926 404 705 600) lirası vergi dışı normal gelir, (12 919 929 089 700) lirası özel gelir ve fonlar, (883 420 938 700) lirası özel kanun gelirleri olmak üzere toplam (96 372 524 988 200) lira olarak gerçekleştiği,

— Toplam (22 734 473 970 700) liralık nazım gelir tahsil edildiği ve aynı miktarda nazım gider yapıldığı,

— Giderler ile gelirler arasındaki farkı oluşturan (32 863 227 274 900) liranın gider fazlası meydana getirdiği,

— Zorunlu sebeplerle yapılan ödenek üstü giderleri karşılamak üzere toplam (4 259 636 455 300) liralık ödeneğin tamamlayıcı ödenek olarak kabul edildiği,

— 1991 yılı içinde harcanamayan ve özel kanunlarla devrine izin verilen toplam (667 365 906 000) liralık ödeneğin iptal edilmeyerek ertesi yıla devredildiği,

— Yılı içinde harcanamayan toplam (4 997 932 025 200) liralık ödeneğin iptal edildiği,

— 1990 yılından 1991 yılına toplam (57 184 081 000 000) lira iç borcun devredildiği, 1991 yılında alınan (110 054 328 000 000) liranın ilavesiyle toplam iç borcun (167 248 409 000 000) liraya ulaştığı, yıl içinde bu borçların (73 605 549 000 000) liralık kısmının ödendiği ve 1992 yılına (93 642 860 000 000) liranın devredildiği,

— Genel ve Katma Bütçeli Kuruluşların 1990 yılı sonundaki kurlar üzerinden yapılan hesaplamaya göre 1990 yılından 1991 yılına toplam (74 179 438 935 000) lira dış borç devredildiği, bu miktara yılı içinde alınan borçların ilavesi ve ödemeler düşüldükten sonra 1991 yılından 1992 yılına (133 967 561 411 000) lira dış borç devredildiği,

— Hazinece garantili ve genel ve katma bütçeli kuruluşlar dışında kalan kurumların 1990 yılı sonundaki kurlara göre 1990 yılından 1991 yılına toplam (21 522 125 220 000) lira borç devredildiği, bu miktara yılı içinde alınan borçların ilavesi ve ödemeler düşüldükten sonra 1991 yılından 1992 yılına (34 313 971 834 000) lira hazinece garantili dış borç devredildiği,

Sayıştay Başkanlığınca hazırlanan “Genel Uygunluk Bildirimi” rapor ve cetvellerinin incelenmesinde de;

— Başbakanlık, Çevre Bakanlığı (Çevre Müsteşarlığı), Danıştay Başkanlığı, Yargıtay Başkanlığı, Devlet İstatistik Enstitüsü Başkanlığı, Diyanet İşleri Başkanlığı, Tapu ve Kadastro Genel Müdürlüğü, Adalet Bakanlığı, Millî Savunma Bakanlığı, İçişleri Bakanlığı, Emniyet Genel Müdürlüğü, Jandarma Genel Komutanlığı, Maliye ve Gümrük Bakanlığı, Tarım Orman ve Köy-İşleri Bakanlığı, Sanayi ve Ticaret Bakanlığı ile Sahil Güvenlik Komutanlığı bütçelerinin çeşitli tertiplerine toplam (4 259 636 455 300) lira ödenek dışı gider kaydedildiği, ancak Sayıştayca anılan dairelerin 1991 bütçe yılında (23 448 500) lira fazlasıyla (4 259 659 903 800) lira ödenek dışı giderleri bulunduğunun saptandığı ve anılan farkın Kesinhesap Kanunu Tasarısının “Tamamlayıcı Ödenek” başlıklı 5 inci maddesi yanında “İptal Edilen Ödenek” başlıklı 7 nci maddesini de aynı yön ve tutarda etkilemesi dolayısıyla ödenek dışı gider için (23 448 500) lira fazlası ile (4 259 659 903 800) liralık tamamlayıcı ödenek talep edilmesi ve iptal edilecek ödenek tutarında da bu doğrultuda düzeltme yapılması gerektiği,

— Anayasa Mahkemesi, Başbakanlık, Devlet İstatistik Enstitüsü Başkanlığı, Emniyet Genel Müdürlüğü, Kültür Bakanlığı, Bayındırlık ve İskân Bakanlığı ve Sağlık Bakanlığı bütçelerinin bazı tertiplerine ilişkin gider izahnamelerinin yeterli açıklamaları ihtiva etmediği, görülmüştür.

Genel Bütçeli Kuruluşların Kesinhesaplarının ayrı ayrı oylanması sırasında Komisyonumuzun 11.11.1992 tarihli 12 nci birleşiminde yapılan görüşmelerde Yargıtayın 1991 Malfî Yılı Kesinhesabına bağlı cetvellerin “Tamamlayıcı Ödenek” ve “İptal Edilen Ödenek” sütunlarında (23 448 500)er liralık noksanlık bulunduğu tespit edilerek söz konusu noksanlıklar Sayıştay Genel Uygunluk Bildiriminde yer aldığı şekilde düzeltilmiştir.

Buna göre tasarının; 5 inci maddesi verilen önerge doğrultusunda (23 448 500) lira arttırılarak tamamlayıcı ödenek tutarı (4 259 659 903 800) lira olacak şekilde, 7 nci maddesi verilen önerge doğrultusunda (23 448 500) lira arttırılarak iptal edilecek ödenek tutarı (4 997 955 473 700) lira olacak şekilde değiştirilerek, 1, 2, 3, 4, 6 ve 8 inci maddeleri ile yürürlük ve yürütmeye ilişkin 9 ve 10 uncu maddeleri aynen kabul edilmiştir.

Ayrıca, Sayıştay Başkanlığınca, Genel Uygunluk Bildirimi ile birlikte gönderilen 13.10.1992 tarih ve 92/001 ve 92/002 Sayıştay raporlarında;

— 13.10.1992 tarih ve 92/001 sayılı Sayıştay Raporunun; askerî atışlıklara ve müşavirliklere, 1050 sayılı Muhasebe-i Umumiye Kanunu ile 1601 sayılı “Türk Silahlı Kuvvetlerinin Yeni-

den Teşkilatlanması, Silah, Araç ve Gereçlerinin Yenileştirilmesi Amacıyla Millî Savunma Bakanlığına Geçici Yüklenebilir Girişme Yetkisi Verilmesi Hakkında Kanun'' gereğince gönderilen avans ve kredilerin faiz getiren hesaplarda tutularak bu hesaplardan elde edilen faiz gelirlerinin bütçeye gelir kaydedilmeksizin sarf edilmelerinin, 1050 sayılı Muhasebe-i Umumiye Kanunu ile 832 sayılı Sayıştay Kanununa aykırılığı,

— 13.10.1992 tarih ve 92/002 sayılı Sayıştay Raporunun; Turizm Bakanlığının yatırım harcamalarına ilişkin ödeneklerin bu Bakanlık bütçesinin "900 - Transferler" harcama kalemine konulması ve söz konusu ödeneklerin Türkiye Kalkınma Bankası, İl Özel İdareleri, TÜBİTAK, TURBAN, GATAB gibi kuruluşlara transfer edilerek yatırımların bu kuruluşlar aracılığı ile yaptırılmasının; 832 sayılı Sayıştay Kanunu, 1050 sayılı Muhasebe-i Umumiye Kanunu, 2886 sayılı Devlet İhale Kanunu, Turizm Bakanlığının Teşkilat ve Görevleri Hakkında 355 sayılı Kanun Hükmünde Kararname, Bayındırlık ve İskân Bakanlığının Teşkilat ve Görevleri Hakkında 180 sayılı Kanun Hükmünde Kararname hükümlerine aykırılığı,

şeklinde mütalaalar yer almaktadır.

Söz konusu raporlarda değinilen hususlarla ilgili olarak kurumlarca gerekli düzenlemenin yapılması görüşüne varılmıştır.

Genel Kurulun onayına sunulmak üzere Yüksek Başkanlığa saygı ile arz olunur.

Başkan	Başkanvekili
<i>Ilyas Aktaş</i>	<i>Mehmet Dönen</i>
Samsun	Hatay
Sözcü	Kâtip
<i>Mahmut Öztürk</i>	<i>Halil Demir</i>
Aksaray	Aksaray
<i>Veli Andaç Durak</i>	<i>Timuçin Savaş</i>
Adana	Adana
<i>M. Nedim Budak</i>	<i>İrfan Köksalan</i>
Ankara	Ankara
<i>Halil Başol</i>	<i>Cengiz Altinkaya</i>
Tekirdağ	Aydın
<i>Hüseyin Balyalı</i>	<i>Melih Pabuççuoğlu</i>
Balıkesir	Balıkesir
<i>Zeki Ergezen</i>	<i>Necmi Hoşver</i>
Bitlis	Bolu
<i>Mustafa Çiloğlu</i>	<i>Yılmaz Ovalı</i>
Burdur	Bursa
<i>Nevfel Şahin</i>	<i>M. Halûk Müftüler</i>
Çanakkale	Denizli
<i>Halil Çulhaoğlu</i>	<i>Nihat Matkap</i>
İzmir	Hatay
<i>Rüştü Kâzım Yücelen</i>	<i>Algan Hacaloğlu</i>
İçel	İstanbul
<i>Adnan Kahveci</i>	<i>Z. Selçuk Maruflu</i>
İstanbul	İstanbul

Gülneş Taner

İstanbul

Rıfat Serdaroğlu

İzmir

Alaettin Kurt

Kocaeli

Mehmet Ali Yavuz

Konya

Refaidin Şahin

Ordu

İbrahim Kumaş

Tokat

(İmzada bulunamadı)

Kamer Genç

Tunceli

Işın Çelebi

İzmir

Abdullah Gül

Kayseri

Mustafa Ünalı

Konya

(İmzada bulunamadı)

M. Doğan Ölmeztoprak

Malatya

Hasan Peker

Tekirdağ

Koray Aydın

Trabzon

Ender Karagül

Uşak

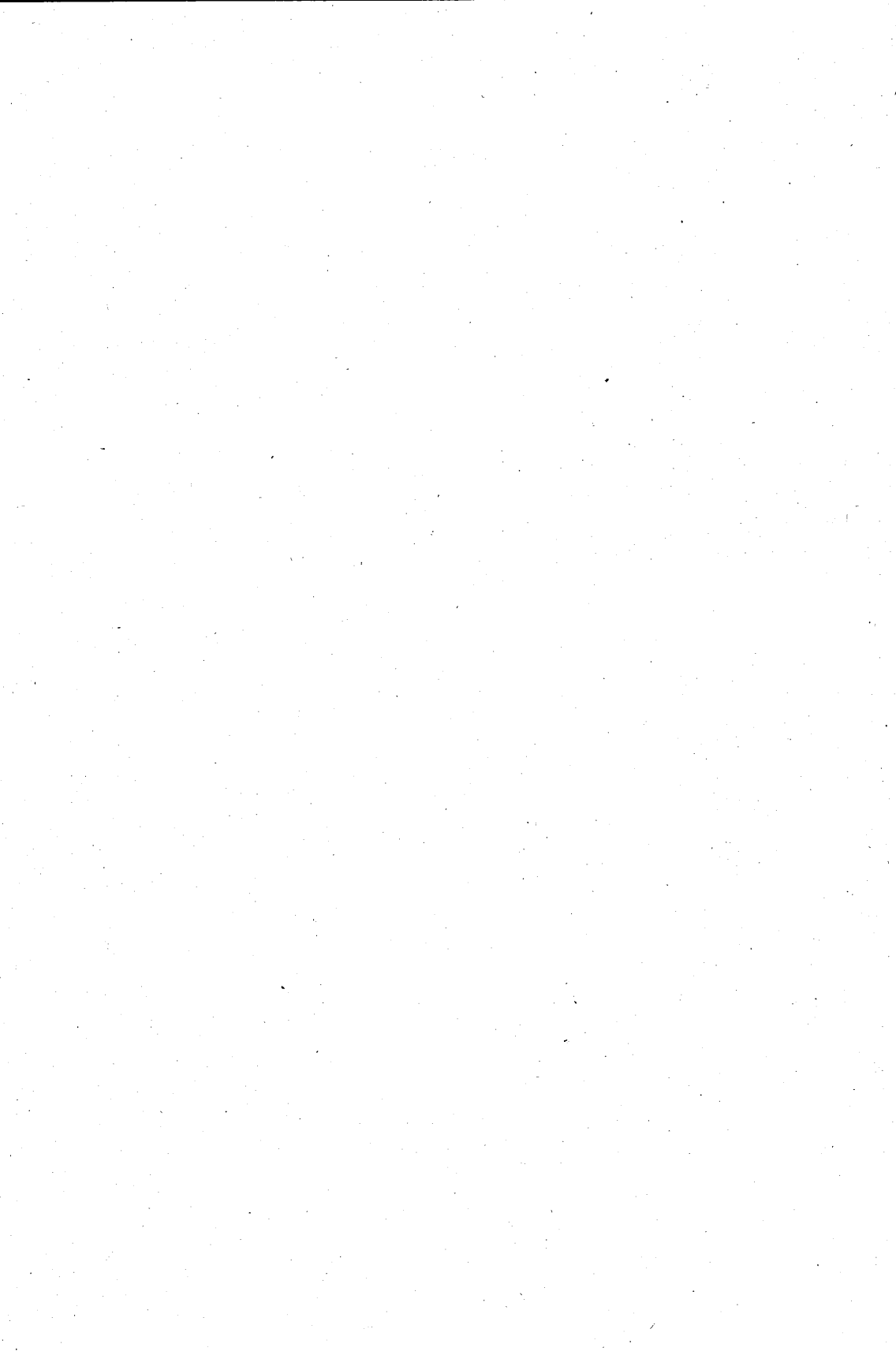

HÜKÜMETİN TEKLİFİ

1991 Malî Yılı Kesinhesap Kanun Tasarısı

Gider Bütçesi

MADDE 1. — Genel Bütçeli idarelerin 1991 Malî yılı giderleri bağlı (A) işaretli cetvelde gösterildiği üzere toplam (129 235 752 263 100) lira olarak gerçekleşmiştir.

Gelir Bütçesi

MADDE 2. — Genel Bütçenin gelirleri bağlı (B) işaretli cetvelde gösterildiği üzere, toplam (96 372 524 988 200) lira olarak gerçekleşmiştir.

Nazım Gider ve Gelir

MADDE 3. — Toplam (22 887 281 692 300) lira nazım gelir tahsil edilmiş ve aynı miktar gider yapılmıştır.

Denge

MADDE 4. — Birinci maddede yazılı giderler ile ikinci maddede yazılı gelirler arasında (32 863 227 274 900) liralık gider fazlası meydana gelmiştir.

Tamamlayıcı Ödenek

MADDE 5. — Bağlı (A) işaretli cetvelin ilgili sütununda kayıtlı (4 259 636 455 300) liralık ödenek üstü gideri karşılamak üzere aynı tutarda tamamlayıcı ödenek kabul edilmiştir.

Devredilen Ödenek

MADDE 6. — 1991 Malî Yılı içinde harcanmayan ve özel kanunlarla devrine izin verilen (667 365 906 000) liralık özel ödenek ertesi yılda ödenek kaydedilmek üzere devredilmiştir.

İptal Edilen Ödenek

MADDE 7. — Bağlı (A) işaretli cetvelin ilgili sütununda kayıtlı yılı içinde kullanılan ve devredilenler dışında kalan (4 997 932 025 200) liralık ödenek iptal edilmiştir.

Devlet Borçları

MADDE 8. — Bağlı Devlet Borçları uygulama sonuçları Kesinhesap cetvellerinde ayrıntısı gösterildiği üzere 31.12.1991 tarihi itibarıyla;

- a) (61 795 445 000 000) lirası orta ve uzun vadeli, (31 847 415 000 000) lirası kısa vadeli olmak üzere toplam (93 642 860 000 000) lirası iç borç,
 - b) (133 967 561 411 000) lirası Genel ve Katma Bütçeli Kuruluşlara ait, (34 313 971 834 000) lirası da Hazine Garantili olmak üzere toplam (168 281 533 245 000) lira dış borç,
- mevcuttur.

PLAN VE BÜTÇE KOMİSYONUNUN KABUL ETTİĞİ METİN

1991 Mali Yılı Kesinhesap Kanun Tasarısı

Gider Bütçesi

MADDE 1. — Tasarının 1 inci maddesi aynen kabul edilmiştir.

Gelir Bütçesi

MADDE 2. — Tasarının 2 nci maddesi aynen kabul edilmiştir.

Nazım Gider ve Gelir

MADDE 3. — Tasarının 3 üncü maddesi aynen kabul edilmiştir.

Denge

MADDE 4. — Tasarının 4 üncü maddesi aynen kabul edilmiştir.

Tamamlayıcı Ödenek

MADDE 5. — Bağlı (A) işaretli cetvelin ilgili sütununda kayıtlı (4 259 659 903 800) liralık ödenek üstü gideri karşılamak üzere aynı tutarda tamamlayıcı ödenek kabul edilmiştir.

Devredilen Ödenek

MADDE 6. — Tasarının 6 ncı maddesi aynen kabul edilmiştir.

İptal Edilen Ödenek

MADDE 7. — Bağlı (A) işaretli cetvelin ilgili sütununda kayıtlı (4 997 955 473 700) liralık ödenek iptal edilmiştir.

Devlet Borçları

MADDE 8. — Tasarının 8 inci maddesi aynen kabul edilmiştir.

(Hükümetin Teklifi)

Yürürlük

MADDE 9. — Bu Kanun yayımı tarihinde yürürlüğe girer.

Yürütme

MADDE 10. — Bu Kanun hükümlerini Bakanlar Kurulu yürütür.

S. Demirel

Başbakan

Devlet Bakanı ve Başbakan Yrd.

Prof. E. İnönü

Devlet Bakanı Y.

N. Cevheri

Devlet Bakanı

İ. Téz

Devlet Bakanı

Prof. T. Akşol

Devlet Bakanı

O. Kilercioğlu

Devlet Bakanı

Ö. Barutçu

Devlet Bakanı

E. Şahin

Devlet Bakanı

M. Batallı

Millî Savunma Bakanı

N. Ayaz

Dışişleri Bakanı V.

Prof. O. Kumbaracıbaşı

Millî Eğitim Bakanı

K. Töptan

Sağlık Bakanı

Y. Aktuna

Tarım ve Köyşleri Bakanı

N. Cevheri

Sanayi ve Ticaret Bakanı

M. T. Köse

Kültür Bakanı

D. F. Sağlar

Orman Bakanı

V. Tanır

Devlet Bakanı

C. Çağlar

Devlet Bakanı

E. Ceyhan

Devlet Bakanı

A. Gönen

Devlet Bakanı

G. Ergenekon

Devlet Bakanı

M. Kahraman

Devlet Bakanı

M. A. Yılmaz

Devlet Bakanı

Ş. Ercan

Adalet Bakanı

M. S. Oktay

İçişleri Bakanı

İ. Sezgin

Maliye ve Gümrük Bakanı

S. Oral

Bayındırlık ve İskân Bakanı

Prof. O. Kumbaracıbaşı

Ulaştırma Bakanı

Y. Töpcü

Çalışma ve Sos. Güvenlik Bakanı

M. Moğultay

Enerji ve Tabii Kaynaklar Bakanı

E. Faralyah

Turizm Bakanı

Prof. A. Ateş

Çevre Bakanı

B. D. Akyürek

(Plan ve Bütçe Komisyonunun Kabul Ettiği
Metin)

Yürürlük

MADDE 9. — Tasarının 9 uncu maddesi aynen kabul edilmiştir.

Yürütme

MADDE 10. — Tasarının 10 uncu maddesi aynen kabul edilmiştir.

PLAN VE BÜTÇE KOMİSYONUNCA KABUL EDİLEN METNE BAĞLI CETVELLER

TABLO — 1

1991 YILI İÇ DEVLET BORÇLARI UYGULAMA SONUÇLARI (İZAHATNAMESİ)

(Milyon TL.)

Konsolide Bütçeye dahil kuruluşların;

1. 1990 yılından devreden iç borçlar :			
A) Orta ve uzun vadeli			47 514 715
B) Kısa vadeli			9 669 366
	olmak üzere	TOPLAM	57 184 081
2. 1991 yılında alınan iç borçlar :			
A) Orta ve uzun vadeli			23 537 383
B) Kısa vadeli			86 526 945
	olmak üzere	TOPLAM	110 064 328
3. İç borç toplamları :			
A) Orta ve uzun vadeli			71 052 098
B) Kısa vadeli			96 196 311
	olmak üzere	TOPLAM	167 248 409
4. 1991 yılında ödenen iç borçlar :			
A) Orta ve uzun vadeli			9 256 653
B) Kısa vadeli			64 348 896
	olmak üzere	TOPLAM	73 605 549
5. 1992 yılına devreden iç borçlar :			
A) Orta ve uzun vadeli			61 795 445
B) Kısa vadeli			31 847 415
	olmak üzere	TOPLAM	93 642 860

olarak Tablo 11'de belirtilmiştir.

TABLO — II

1991 YILI İÇ DEVLET BORÇLARI UYGULAMA SONUÇLARI
(Konsolide Bütçeye Dahil Kuruluşlar) Tablo : 1

Borcun türü	(Milyon TL.)				
	1990 yılından devreden borç	1991 yılında alınan borç	Borç toplamı	1991 yılında ödenen borç	1992 yılına devreden borç
A) ORTA VE UZUN VADELİ BORÇ	47 514 715	23 537 383	71 052 098	9 256 653	61 795 445
1. İSTİKRAZLAR	21 196 267	16 924 283	38 120 550	8 720 504	29 400 046
2. KONSOLİDE BORÇLAR	26 318 448	6 613 100	32 931 548	536 149	32 395 399
— Kur farkları (1211 sayılı T.C. Merkez Bankası Kanunu)	26 318 448	6 613 100	32 931 548	536 149	32 395 399
B) KISA VADELİ BORÇLAR	9 669 366	86 526 945	96 196 311	64 348 896	31 847 415
1. HAZİNE BONOLARI	6 799 371	34 277 346	41 076 717	22 818 578	18 258 139
2. KISA VADELİ AVANS	2 869 995	52 249 599	55 119 594	41 530 318	13 589 276
C) TOPLAM (A + B)	57 184 081	110 064 328	167 248 409	73 605 549	93 642 860

TABLO — III

1991 YILI DIŐ DEVLET BORÇLARI UYGULAMA SONUÇLARI (İzahatnamesi) III

Konsolide Bütçeye dahil kuruluşların çeşitli yabancı para karşılığı :

(1 000 TL.)

Türk lirası cinsinden 1990 yılından devreden dış borçlar	74 179 438 935
1991 yılında kâr farkları da dahil olmak üzere alınan dış borçlar	68 756 428 140
Dış Borçlar Toplamı	142 935 867 075
1991 yılında ödenen dış borçlar	8 968 305 664
1992 yılında devreden dış borçlar	133 967 561 411
Tablo IV'de belirtilmiştir.	

TABLO - IV
1991 YILI DIŐ DEVLET BORÇLARI UYGULAMA SONUÇLARI
(Konsolide Bütçeye Dahil Kuruluşlar)

Borcun Türü	(1 000 TL. olarak)				
	1990. Yılından devreden borç	1991 Yılından alınan borç	Borç toplamı	1991 Yılında ödenen borç	1992 Yılına devreden borç
ABD Doları	37 975 411 053	30 103 654 722	68 079 065 775	4 972 473 219	63 106 592 555
B. Alman Markı	14 976 584 809	15 603 886 525	30 580 471 334	1 506 125 615	29 074 345 719
İsviçre Frangı	4 748 236 009	2 931 677	7 680 168 686	464 419 334	7 215 749 352
İngiliz Sterlini	475 481 418	291 507 146	766 988 564	169 438 197	597 550 367
Japon Yeni	11 272 396 467	12 894 490 500	24 166 886 967	1 056 574 513	23 110 312 454
Fransız Frangı	949 576 327	1 334 948 923	2 284 525 250	166 133 558	2 118 391 692
Kuveyt Dinarı	147 818 802	125 169 198	272 988 000	15 487 801	257 500 199
Suudi Arabistan Riyali	362 348 320	279 217 360	641 565 680	58 344 682	583 220 999
Özel çekme hakkı (SDR)	25 928 899	41 385 299	67 314 198	7 847 909	59 466 289
İtalyan Lireti	29 455 097	6 800 130	36 255 227	23 097 545	13 157 682
Belçika Frangı	280 311 867	192 176 977	472 488 844	47 247 544	425 241 300
Avrupa hesap birimi (EUA)	1 663 520 479	4 005 340 375	5 668 860 854	61 159 603	5 607 701 251
Hollanda Florini	350 056 714	257 395 144	607 451 858	162 808 993	444 642 864
İsveç Kronu	22 022 600	13 648 683	35 671 283	12 556 351	23 114 931
Avusturya Şilini	227 245 052	141 021 566	368 266 618	77 496 139	290 770 479
Danimarka Kronu	15 403 097	9 881 179	25 284 276	4 516 000	20 768 276
Kanada Doları	596 701 061	403 714 989	1 000 416 050	143 119 038	857 297 012
Fin Markı	3 200 472	25 892 950	29 093 422	5 565 510	23 527 911
İslam Dinarı	41 547 554	87 680 722	129 228 276	3 188 130	126 040 146
Norveç Kronu	15 874 138	6 683 076	22 557 214	10 490 129	12 067 085
Türk Lirası	318 700	—	318 700	215 852	102 848
	74 179 438 935	68 756 428 140	142 935 867 075	8 968 305 664	133 967 561 411

TABLO — V
HAZİNECE GARANTİLİ BORÇLARIN DÖVİZ CİNSLERİNE GÖRE DAĞILIMI (000)

Borçun Türü	1990 Yılından devreden borç	1991 Yılından alınan borç	borç toplamı	1991 Yılında ödenen borç	1992 Yılına devreden borç
ABD Doları	3 609 882	287 801	3 897 683	719 143	3 178 540
Dirham	61 569	—	61 569	6 666	54 903
İslam Dinarı	23 935	14 439	38 374	3 527	34 847
Şilin	723 329	473 739	1 197 068	81 111	1 115 957
Fransız Frangı	1 245 334	3 910	1 249 244	143 029	1 106 215
Rand	—	—	—	—	—
Yen	149 832 977	43 180 047	193 013 024	16 534 508	176 478 515
İsviçre Frangı	577 679	7 464	585 143	100 949	484 195
Hollanda Florini	—	79 942	79 942	6 267	73 675
Batı Alman Markı	1 618 392	117 842	1 736 234	275 938	1 460 296
Belçika Frangı	6 014 956	2 934 312	8 949 268	1 759 621	7 189 647
Norveç Kronu	33 600	—	33 600	8 400	25 200
Avrupa Hesap Birimi	35 657	—	35 657	12 374	23 283
Sterling	60 837	18 295	79 133	3 039	76 094

1991 YILI GENEL BÜTÇE (GİDER CETVELİ)

A — CETVELİ

Ödeneğin çeşidi	Genel ödenek toplamı	Toplam harcama	Ertesi yıla devrolunan ödenek	İptal edilen ödenek	Ödenek dışı harcama
TÜRKİYE BÜYÜK MİLLET MECLİSİ	433 677 070 200	406 025 195 100	1 660 500	27 650 214 600	
CUMHURBAŞKANLIĞI	29 958 325 000	29 193 979 300		764 345 700	
SAYIŞTAY	76 431 219 500	66 471 019 500		9 960 200 000	
ANAYASA MAHKEMESİ	7 973 250 000	6 052 942 700	23 400 000	1 896 907 300	
BAŞBAKANLIK	881 725 899 400	815 227 315 700	386 855 200	70 202 784 400	4 091 055 900
DEVLET PLANLAMA TEŞKİLATI MÜSTEŞARLIĞI	143 210 807 900	108 804 162 800		34 406 645 100	
HAZİNE VE DIŞ TİCARET MÜSTEŞARLIĞI	38 584 246 236 500	38 324 091 390 600		260 154 845 900	
ÇEVRE MÜSTEŞARLIĞI	56 626 748 000	44 296 398 600		13 626 373 200	1 296 023 800
DANIŞTAY	28 241 951 500	26 475 545 600		1 816 916 500	50 510 600
YARGITAY	43 110 770 400	43 836 759 600	6 813 900	241 547 600	974 350 700
DEVLET İSTATİSTİK ENSTİTÜSÜ	72 356 522 000	72 802 699 000	2 850 000	8 939 881 400	9 388 908 600
DIYANET İŞLERİ BAŞKANLIĞI	1 456 895 338 700	1 700 396 867 400	1 175 038 300	6 311 725 400	250 988 292 400
TAPU VE KADASTRO GENEL MÜDÜRLÜĞÜ	455 999 094 500	469 317 170 600	27 719 500	6 332 865 200	19 678 660 800
DEVLET METEOROLOJİ İŞLERİ GENEL MÜDÜRLÜĞÜ	134 174 338 000	122 723 115 700		11 451 222 300	
ADALET BAKANLIĞI	1 826 069 265 600	1 917 859 160 200	1 222 449 200	8 484 303 900	101 496 647 700
MİLLÎ SAVUNMA BAKANLIĞI	14 878 143 259 100	13 782 567 791 400	575 996 783 300	1 393 303 361 100	873 724 676 700
İÇİŞLERİ BAKANLIĞI	1 355 913 550 000	1 359 020 318 200	187 167 900	14 424 884 600	17 718 820 700
EMNİYET GENEL MÜDÜRLÜĞÜ	4 703 990 111 500	4 868 664 942 700	35 345 594 800	185 298 631 900	385 319 057 900

A — CETVELİ

Türkiye Büyük Millet Meclisi
(S. Sayısı : 223)

Ödeneğin çeşidi	Genel ödenek toplamı	Toplam harcama	Ertesi yıla devrolunan ödenek	İptal edilen ödenek	Ödenek dışı harcama
JANDARMA GENEL KOMUTANLIĞI	2 166 825 359 900	2 235 403 168 400	391 593 300	65 367 775 900	134 337 177 700
SAHİL GÜVENLİK KOMUTANLIĞI	74 257 199 700	56 444 055 500		17 842 289 200	29 145 000
DIŞİŞLERİ BAKANLIĞI	854 439 692 400	816 866 345 800	5 345 423 400	32 227 923 200	
MALİYE VE GÜMRÜK BAKANLIĞI	33 509 193 555 400	32 856 037 841 400	3 761 611 100	1 833 757 245 800	1 194 363 142 900
MİLLÎ EĞİTİM BAKANLIĞI	16 619 490 971 100	17 532 938 760 800	21 447 364 300	107 039 583 300	1 041 934 737 300
BAYINDIRLIK VE İSKÂN BAKANLIĞI	1 844 477 619 100	1 716 278 873 800	3 537 222 900	126 482 110 700	1 820 588 300
SAĞLIK BAKANLIĞI	5 219 045 047 600	5 183 601 981 700	4 487 856 600	183 407 559 100	152 452 349 800
ULAŞTIRMA BAKANLIĞI	687 696 217 200	581 285 556 100	3 741 281 700	102 669 379 400	
TARIM-ORMAN VE KÖYİŞLERİ BAKANLIĞI	2 226 121 462 700	2 089 164 444 800	63 477 600	206 083 371 400	69 189 831 100
ÇALIŞMA VE SOSYAL GÜVENLİK BAKANLIĞI	158 131 143 800	155 983 471 500		2 147 672 300	
SANAYİ VE TİCARET BAKANLIĞI	371 912 667 800	327 995 588 200	86 724 900	44 636 280 600	805 925 900
ENERJİ VE TABİİ KAYNAKLAR BAKANLIĞI	653 953 354 700	560 311 759 400		93 641 595 300	
KÜLTÜR BAKANLIĞI	854 056 700 100	771 148 096 300	23 129 700	82 895 474 100	
TURİZM BAKANLIĞI	233 058 989 700	188 465 544 700	103 887 900	44 489 557 100	
GENEL TOPLAM	130 641 413 739 000	129 235 752 263 100	667 365 906 000	4 997 955 473 700	4 259 659 903 800

30

1991 YILI GENEL BÜTÇE GELİR CETVELİ

B — CETVELİ

Türkiye Büyük Millet Meclisi

(S. Sayısı : 223)

Gelir türü	Bölüm	Kesim	Madde	Gelirin çeşidi	Bütçe tahmini Lira	Yılı tahsilatı Lira
1				VERGİ GELİRLERİ	77 950 000 000 000	78 642 770 254 200
	1			GELİRLERDEN ALINAN VERGİLER	38 920 000 000 000	40 418 517 223 500
		1		Gelir vergisi	31 920 000 000 000	33 355 354 009 700
		2		Kurumlar vergisi	7 000 000 000 000	7 063 163 213 800
	2			SERVETTEN ALINAN VERGİLER	700 000 000 000	675 160 148 000
		2		Motorlu taşıtlar vergisi	550 000 000 000	538 528 998 500
		3		Veraset ve intikal vergisi	150 000 000 000	136 631 149 500
	3			MAL VE HİZMETLERDEN ALINAN VERGİLER	24 580 000 000 000	24 677 991 493 400
		1		Dahilde alınan katma değer vergisi	13 000 000 000 000	14 540 956 996 000
		2		Ek vergi	1 600 000 000 000	604 596 389 000
		1		Tütün mamülleri ve her türlü alkollü içkilerden alınan ek vergi	—	589 257 616 600
		2		Sair şaraplar ve bira ile her türlü alkolsüz içkilerden alınan ek vergi	—	—
		3		Oyun kağıtları ve röntgen filmlerinden alınan ek vergi	—	916 034 200
		4		Her türlü ispirotolar ve füzeli yağından alınan ek vergi	—	14 422 738 200
		7		Eğitim Genç. Spor. Sağ. Be.	—	—

B — CETVELİ

Gelir türü	Bölüm	Kesim	Madde	Gelirin çeşidi	Bütçe tahmini	Yılı tahsilatı
					Lira	Lira
			3	Taşıt alım vergisi	1 100 000 000 000	986 523 031 700
			4	Akaryakıt tüketim vergisi	2 750 000 000 000	2 370 303 722 100
			5	Banka ve sigorta muameleleri vergisi	2 000 000 000 000	2 118 661 714 300
			6	Damga vergisi	2 300 000 000 000	2 457 443 921 900
			7	Harçlar	1 830 000 000 000	1 599 505 718 400
		1	1	Tapu harçları	1 050 000 000 000	847 408 634 300
		2	2	Yargı harçları	175 000 000 000	197 446 415 700
		3	3	Noter harçları	140 000 000 000	116 246 629 100
		4	4	Pasaport ve konsolosluk harçları	120 000 000 000	104 461 169 300
		5	5	Trafik harçları	75 000 000 000	67 710 475 900
		6	6	Diğer harçlar	270 000 000 000	266 229 786 700
		7	7	Diploma harçları	—	2 607 400
	4			DIŞ TİCARETTEN ALINAN VERGİLER	13 720 000 000 000	12 864 256 364 700
		1		Gümrük vergisi	1 730 000 000 000	1 101 867 222 100
		1	1	Akaryakıt dışındaki maddelerden alınan gümrük vergisi	1 650 000 000 000	1 031 576 529 900
		2	2	Akaryakıttan alınan gümrük vergisi	15 000 000 000	4 263 671 300
		3	3	Tek ve maktu vergi	65 000 000 000	66 027 020 900
		2		İthalde alınan katma değer vergisi	8 750 000 000 000	8 290 720 738 800
		3		İthalat damga vergisi	2 240 000 000 000	2 526 436 628 800
		1	1	Akaryakıt dışındaki maddelerden ithalde alınan damga resmi	1 995 000 000 000	2 153 217 856 700
		2	2	Akaryakıttan ithalde alınan damga resmi	245 000 000 000	373 218 772 100

B — CETVELİ

Türkiye Büyük Millet Meclisi	Gelir türü	Bölüm	Kesim	Madde	Gelirin çeşidi	Bütçe tahmini	Yılı tahsilatı
						Lira	Lira
			4		Ulaştırma alt yapıları resmi	1 000 000 000 000	945 231 775 000
				1	Akaryakıt dışındaki maddelerden alınan ulaştırma alt yapıları resmi	820 000 000 000	766 420 559 500
				2	Akaryakıttan alınan ulaştırma alt yapıları resmi	180 000 000 000	178 811 215 500
		5			KALDIRILAN VERGİLER ARTIKLARI	30 000 000 000	6 845 024 600
			1		Kaldırılan vergiler artıkları	30 000 000 000	6 845 024 600
	2				VERGİ DIŞI NORMAL GELİRLER	9 880 000 000 000	3 926 404 705 600
		1			DEVLETÇE YÖNETİLEN KURUMLAR HASILATI VE DEVLET PAYLARI	327 000 000 000	317 635 028 600
			1		Devletçe yönetilen kurumlar hasılatı	900 000 000	374 298 700
			1		Resmi basımevleri, okullar ve diğer kurumlar hasılatı	880 000 000	374 298 700
			2		Katma bütçeli idarelerin gelir fazlaları	20 000 000	—
		2			Devlet payları	320 965 000 000	317 239 823 000
			1		Mükerrer sigorta şirketlerinden alınan	550 000 000	510 380 400
			2		Petrolde devlet hakkı	400 000 000	436 818 400
			3		Petrolde devlet hissesi	265 000 000 000	285 104 968 500
			4		Madenlerden devlet hakkı	55 000 000 000	31 133 416 400
			5		Oyun kağıdı gelirleri	150 000 000	54 239 300
		3			Belli giderler karşılığı gelirler	135 000 000	20 906 900

B — CETVELİ

Gelir türü	Bölüm	Kesim	Madde	Gelirin çeşidi	Bütçe tahmini Lira	Yılı tahsilatı Lira
			1	Kambiyo murakebesi mukabilinde cumhuriyet merkez bankasın- dan alınan	130 000 000	—
			2	Teftiş Mukabili şirketlerden alınan	5 000 000	—
			3	Takip giderleri karşılığı alınan paralar	—	20 906 900
		4		T. C. Merkez bankası safi hasılatı	50 000 000 000	—
	2			DEVLET PATRİMUVANIN GELİRLERİ	5 240 000 000 000	869 402 819 800
		1		Taşınmaz mallar gelirleri	1 180 000 000 000	402 742 124 800
		1	1	Taşınmaz mallar satış gelirleri	880 000 000 000	98 171 724 300
		2	2	Taşınmaz mallar idare gelirleri	300 000 000 000	304 540 400 500
		2		Taşınır mallar gelirleri	157 000 000 000	144 463 323 000
		1	1	Taşınır mallar satış gelirleri	17 000 000 000	11 991 355 400
		2	2	Değerli kağıtlar satış gelirleri	140 000 000 000	132 471 967 600
		3		Hazine portföyü ve iştirakleri gelirleri	3 903 000 000 000	322 197 372 000
		1	1	İktisadi devlet teşekküllerinden gelirler	3 515 000 000 000	20 000 000 000
		2	2	İştirakler gelirleri	35 000 000 000	59 992 819 200
		3	3	Döner sermayelerden gelirler	350 000 000 000	236 419 159 600
		4	4	Diğer cüzdan gelirleri	3 000 000 000	5 785 393 200
	3			FAİZLER, TAVİZ VE İKRAZLARDAN GERİ ALINANLAR	635 000 000 000	266 958 875 600
		1	1	Faizler	610 000 000 000	245 272 189 600
		2	2	Tavizlerden geri alınanlar	20 000 000 000	706 504 900

B — CETVELİ

Gelir türü	Bölüm	Kesim	Madde	Gelirin çeşidi	Bütçe tahmini	Yılı tahsilatı
					Lira	Lira
		3		İkrazlardan geri alınanlar	23 000 000 000	20 980 181 100
	4			CEZALAR	995 000 000 000	853 136 760 900
		1		Para cezaları	145 000 000 000	113 108 424 400
			1	İdarî nitelikli para cezaları	—	42 423 861 700
			2	Adli nitelikli para cezaları	—	70 684 562 700
		2		Vergi ve zam cezaları	760 000 000 000	680 722 505 100
			1	Vergi cezaları	—	196 904 191 700
			2	Gecikme zam ve cezaları	—	483 813 512 200
			3	Trafik Zb. Ts. Day. Öz. Us. C.	—	4 801 200
		3		Trafik cezaları	90 000 000 000	59 305 831 400
	5			ÇEŞİTLİ GELİRLER	2 683 000 000 000	1 619 271 220 700
		1		Çeşitli gelirler	2 683 000 000 000	1 619 271 220 700
3				ÖZEL GELİRLER VE FONLAR	16 721 000 000 000	12 919 929 089 700
		1		ÖZEL GELİRLER	5 941 000 000 000	8 434 315 490 400
		1		Hibe ve yardımlar	5 941 000 000 000	8 434 315 490 400
		2		Fonlar	10 780 000 000 000	4 485 612 592 000
			1	Akaryakıt istikrar fonundan hazineye yatırılacak miktar	50 000 000	11 130 800
			2	Fonlardan aktarılan paralar	—	4 450 030 770 300
			3	Merkez bankasındaki 34 No'lu NATO hesabından hazineye devrolunacak miktar	19 900 000 000	23 525 884 600

B — CETVELİ

Türkiye Büyük Millet Meclisi

(S. Sayısı : 223)

Gelir türü	Bölüm	Kesim	Madde	Gelirin çeşidi	Bütçe tahmini Lira	Yılı tahsilatı Lira
		4		Tarımsal ihracat fonu	50 000 000	—
		5		Savunma sanayi destekleme fonu	—	10 050 592 800
		1		Savunma sanayi desteklene fonu	—	10 049 070 400
		2		3238 Sa., Kan. 13/4. maddesine göre alınan tutar	—	1 522 400
		6		Fonlardan aktarılabacak miktar	10 760 000 000 000	1 007 210 600
		1		Sosyal yardımlaşma ve dayanışmayı teşvik fonu tahsilatı	—	1 007 210 600 ₺
		7		Bel. Ay. Akt. Mik.	—	987 002 900
		7	1	Çıracılık ve Meslekî Teknik Eğitimi Geliştirme ve Yaygınlaştırma Fonu tahsilatı	—	987 002 900
	5			Temizleme ve aydınlatma harcı	—	1 007 300
	1	1		Temizleme ve aydınlatma harcı	—	1 007 300
	5			BAĞIŞLAR	—	372 051 200
	5	2		Cezaevleri ve mahkeme bin.	—	4 151 056 400
	5	7		Madenî para bas. av. karş.	—	35 479 070 400
	6	6		Katma ve genel büt. id.	—	2 076 060 200
	6	7		Millî Eğitim Basım İ.C.A.	—	3 848 442 600
	7			Gayrimenkul satış bed.	—	10 538 752 600
	8	3		M.S.B. Harp San. Güç. Ger.	—	43 057 675 500
	8	6		Kurum ve müess. tah. ed.	—	640 653 361 100

B — CETVELİ

Gelir türü	Bölüm	Kesim	Madde	Gelirin çeşidi	Bütçe tahmini Lira	Yılı tahsilatı Lira
9	4			Döner sermaye gel	—	132 383 914 200
				<i>İCMAL</i>		
1				VERGİ GELİRLERİ	77 950 000 000 000	78 642 770 254 200
2				VERGİ DIŞI NORMAL GELİRLER	9 880 000 000 000	3 926 404 705 600
3				ÖZEL GELİRLER VE FONLAR	16 721 000 000 000	12 919 929 089 700
				TOPLAM	104 551 000 000 000	95 489 104 049 500
				ÖZEL KANUN GELİRLERİ	—	883 420 938 700
				GENEL TOPLAM	104 551 000 000 000	96 372 524 988 200
				NAZIM GELİR	—	22 887 281 692 300

1991 YILI TÜRKİYE BÜYÜK MİLLET MECLİSİ

A — CETVELİ

Program	Ödenğin çeşidi	Genel ödenek toplamı	Toplam harcama	Ertesi yıla dev- olunan ödenek	İptal edilen ödenek
101	GENEL YÖNETİM VE DESTEK HİZMETLERİ	146 614 244 000	140 012 656 600		6 601 587 400
111	YASAMA HİZMETLERİ	233 639 425 000	219 380 992 200		14 258 432 800
112	MİLLÎ SARAYLARIN İDARE VE KORUNMASI	42 482 530 000	35 741 366 600		6 741 163 400
900	HİZMET PROGRAMLARINA DAĞITILAMAYAN TRANSFERLER	6 779 756 900	6 730 725 900		49 031 000
990	ÖZEL ÖDENEKLERE İLİŞKİN HİZMETLERİN YÜRÜTÜLMESİ	4 161 114 300	3 159 453 800	1 660 500	—
	GENEL TOPLAM	433 677 070 200	406 025 195 100	1 660 500	27 650 214 600

1991 YILI CUMHURBAŞKANLIĞI

A — CETVELİ

Program	Ödeneğin çeşidi	Genel ödenek toplamı	Toplam harcama	İptal edilen ödenek
101	GENEL YÖNETİM VE DESTEK HİZMETLERİ	28 546 775 000	28 072 644 200	474 130 800
900	HİZMET PROGRAMLARINA DAĞITILAMAYAN TRANSFERLER	1 411 550 000	1 121 335 100	290 214 900
	GENEL TOPLAM	29 958 325 000	29 193 979 300	764 345 700

1991 YILI SAYIŞTAY BAŞKANLIĞI
A — CETVELİ

Program	Ödenğin çeşidi	Genel ödenek toplamı	Toplam harcama	İptal edilen ödenek
101	GENEL YÖNETİM VE DESTEK HİZMETLERİ	33 762 569 500	24 691 817 800	9 070 751 700
111	İNCELEME, YARGI VE KARAR HİZMETLERİ	41 179 750 000	40 330 412 700	849 337 300
900	HİZMET PROGRAMLARINA DAĞITILAMAYAN TRANSFERLER	1 488 900 000	1 448 789 000	40 111 000
	GENEL TOPLAM	76 431 219 500	66 471 019 500	9 960 200 000

1991 YILI ANAYASA MAHKEMESİ

A — CETVELİ

Program	Ödenğin çeşidi	Genel ödenek toplamı	Toplam harcama	Ertesi yıla dev- olunan ödenek	İptal edilen ödenek
101	GENEL YÖNETİM VE DESTEK HİZMETLERİ	3 560 010 000	3 549 250 700	—	10 759 300
111	İNCELEME VE YARGI HİZMETLERİ	4 193 240 000	2 317 222 400	—	1 876 017 600
900	HİZMET PROGRAMLARINA DAĞITILAMAYAN TRANSFERLER	196 600 000	186 469 600	—	10 130 400
990	ÖZEL ÖDENEKLERE İLİŞKİN HİZMETLERİN YÜRÜTÜLMESİ	23 400 000	—	23 400 000	—
GENEL TOPLAM		7 973 250 000	6 052 942 700	23 400 000	1 896 907 300

1991 YILI BAŞBAKANLIK

A — CETVELİ

Prog.	Ödeneğin çeşidi	Genel ödenek toplamı	Toplam harcama	Ertesi yıla devrolunan ödenek	İptal edilen ödenek	Ödenek dışı harcama
101	GENEL YÖNETİM VE DESTEK HİZMETLERİ	448 867 694 400	430 087 577 800		18 780 116 600	
111	BAKANLIKLARARASI İŞBİRLİĞİNİ SAĞLAMAK VE HÜKÜMETİN GENEL SİYASETİNİ İZLEMEK	41 193 680 000	44 235 857 700		—	3 042 177 700
112	MİLLÎ GÜVENLİK HİZMETLERİNİN YÜRÜTÜLMESİ	8 749 085 000	5 335 429 100		3 413 655 900	
113	DEVLET PERSONEL REJİMİNİN DÜZENLENMESİ VE GELİŞTİRİLMESİ	7 901 872 000	8 950 750 200			1 048 878 200
114	ENFORMASYON, KAMUOYU OLUŞTURMA VE HALKLA İLİŞKİLER HİZMETLERİ	87 242 315 100	73 403 505 700		13 838 809 400	
115	SIKIYÖNETİM HİZMETLERİNİN YÜRÜTÜLMESİ	1 075 090 800	992 241 300		82 849 500	
116	AİLE ARAŞTIRMA KOORDİNASYON VE EĞİTİM HİZMETLERİ	24 715 385 000	15 031 284 400		9 684 100 600	
117	KADININ STATÜSÜ VE SORUNLARI HİZMETLERİ	1 093 256 200	269 891 900		823 364 300	
900	HİZMET PROGRAMLARINA DAĞITILAMAYAN TRANSFERLER	259 725 765 700	236 145 877 600		23 579 888 100	
990	ÖZEL ÖDENEKLERE İLİŞKİN HİZMETLERİN YÜRÜTÜLMESİ	1 161 755 200	774 900 000	386 855 200		
	GENEL TOPLAM	881 725 899 400	815 227 315 700	386 855 200	70 202 784 400	4 091 055 900

1991 YILI DEVLET PLANLAMA TEŞKİLATI MÜŞTƏŞARLIĞI
A — CETVELİ

Program	Ödeneğin çeşidi	Genel ödenek toplamı	Toplam harcama	İptal edilen ödenek	1050 S.K. 83. MD. Remo ile dış proje kredilerinden ertesi yıla devreden ödenek
101	GENEL YÖNETİM VE DESTEK HİZMETLERİ	46 363 935 000	23 221 247 300	23 142 687 700	4 950 000 000
111	PLANLAMA HİZMETLERİ	81 331 723 000	80 080 362 100	1 251 360 900	
900	HİZMET PROGRAMLARINA DAĞITILAMAYAN TRANSFERLER	15 500 400 000	5 502 553 400	9 997 846 600	
999	DIŞ PROJE KREDİLERİ	14 749 900	—	14 749 900	14 749 900
	GENEL TOPLAM	143 210 807 900	108 804 162 800	34 406 645 100	4 964 749 900

1991 YILI HAZİNE VE DIŞ TİCARET MÜSTEŞARLIĞI

A — CETVELİ

Program	Ödeneğin çeşidi	Genel ödenek toplamı	Toplam harcama	İptal edilen ödenek	1050 S.K. 83. MD. Remo ile dış proje kredilerinden ertesi yıla devreden ödenek
101	GENEL YÖNETİM VE DESTEK HİZMETLERİ	43 888 070 000	36 538 540 600	7 349 529 400	
111	HAZİNE-GENEL EKONOMİ VE DIŞ TİCARET POLİTİKASININ DÜZENLENMESİ VE UYGULANMASI	112 812 425 000	104 453 245 700	8 359 179 300	54 174 100
910	KURUMLARA KATILMA PAYLARI VE SERMAYE TEŞKİLLERİ	11 536 720 914 300	11 533 888 914 000	2 832 000 300	
920	İKTİSADİ TRANSFERLER VE YARDIMLAR	2 204 725 000 000	2 194 724 114 900	10 000 885 100	
930	MALİ TRANSFERLER	402 852 350 000	286 882 945 200	115 969 404 800	
940	SOSYAL TRANSFERLER	47 806 000 000	47 803 250 000	2 750 000	
950	BORÇ ÖDEMELERİ	24 179 933 010 000	24 084 312 842 600	95 620 167 400	
990	ÖZEL ÖDENEKLERE İLİŞKİN HİZMETLERİN YÜRÜTÜLMESİ	55 508 467 200	35 487 537 600	20 020 929 600	
GENEL TOPLAM		38 884 245 236 500	38 324 091 390 600	260 154 845 900	54 174 100

1991 YILI ÇEVRE MÜSTEŞARLIĞI

A — CETVELİ

Program	Ödeneğin çeşidi	Genel ödenek toplamı	Toplam harcama	İptal edilen ödenek	Ödenek dışı harcama
101	GENEL YÖNETİM VE DESTEK HİZMETLERİ	6 528 240 000	7 824 263 800		1 296 023 800
111	ÇEVRE HİZMETLERİNİN YÜRÜTÜLMESİ	16 653 625 000	4 944 613 800	11 709 011 200	
900	HİZMET PROGRAMLARINA DAĞITILAMAYAN TRANSFERLER	33 444 883 000	31 527 521 000	1 917 362 000	
	GENEL TOPLAM	56 626 748 000	44 296 398 600	13 626 373 200	1 296 023 800

1991 YILI DANIŞTAY BAŞKANLIĞI

A — CETVELİ

Program	Ödeneğin çeşidi	Genel ödenek toplamı	Toplam harcama	İptal edilen ödenek	Ödenek dışı harcama
101	GENEL YÖNETİM VE DESTEK HİZMETLERİ	8 186 520 000	8 237 002 200	—	50 482 200
111	YARGI DANIŞMA VE İNCELEME HİZMETLERİ	19 072 341 500	17 255 425 000	1 816 916 500	—
900	HİZMET PROGRAMLARINA DAĞITILAMAYAN TRANSFERLER	983 090 000	983 118 400	—	28 400
	GENEL TOPLAM	28 241 951 500	26 475 545 600	1 816 916 500	50 510 600

1991 YILI YARGITAY BAŞKANLIĞI

A — CETVELİ

Prog.	Ödeneğin çeşidi	Genel ödenek toplamı	Toplam harcama	Ertesi yıla devrolunan ödenek	İptal edilen ödenek	Ödenek dışı harcama
101	GENEL YÖNETİM VE DESTEK HİZMETLERİ	12 619 681 500	12 506 530 600		114 444 500	1 293 600
111	YARGI HİZMETLERİ	27 478 655 000	28 436 379 500	—	—	957 724 500
112	CUMHURİYET BAŞSAVCILIĞI HİZMETLERİ	1 300 950 000	1 173 846 900	—	127 103 100	—
900	HİZMET PROGRAMLARINA DAĞITILAMAYAN TRANSFERLER	1 704 670 000	1 720 002 600	—	—	15 332 600
990	ÖZEL ÖDENEKLERE İLİŞKİN HİZMETLERİN YÜRÜTÜLMESİ	6 813 900	—	6 813 900	—	—
	GENEL TOPLAM	43 110 770 400	43 836 759 600	6 813 900	241 547 600	974 350 700

1991 YILI DEVLET İSTATİSTİK ENSTİTÜSÜ

A — CETVELİ

Prog.	Ödeneğin çeşidi	Genel ödenek toplamı	Toplam harcama	Ertesi yıla devrolunan ödenek	İptal edilen ödenek	Ödenek dışı harcama	1050 S.K. 83. MD. Remo ile Dış Proje kredilerinden ertesi yıla devreden ödenek
101	GENEL YÖNETİM VE DESTEK HİZMETLERİ	44 601 342 000	35 816 758 600		8 784 583 400	—	22 455 400
111	İSTATİSTİK VERİLERİN DERLENMESİ VE DEĞERLENDİRİLMESİ HİZMETLERİ	25 688 695 000	35 077 603 600		—	9 388 908 600	
900	HİZMET PROGRAMLARINA DAĞITILAMAYAN TRANSFERLER	1 958 035 000	1 802 736 800		155 298 200	—	
990	ÖZEL ÖDENEKLERE İLİŞKİN HİZMETLERİN YÜRÜTÜLMESİ	108 450 000	105 600 000	2 850 000	—	—	
	GENEL TOPLAM	72 356 522 000	72 802 699 000	2 850 000	8 939 881 600	9 388 908 600	22 455 400

1991 YILI DİYANET İŞLERİ BAŞKANLIĞI

A — CETVELİ

Prog.	Ödeneğin çeşidi	Genel ödenek toplamı	Toplam harcama	Ertesi yıla devrolunan ödenek	İptal edilen ödenek	Ödenek dışı harcama
101	GENEL YÖNETİM VE DESTEK HİZMETLERİ	59 270 885 000	52 959 159 600		6 311 725 400	
111	TOPLUMUN DİNİ KONULARDA AYDINLATILMASI VE İBADET YERLERİNİN YÖNETİMİ	1 340 992 955 000	1 589 592 952 900			248 599 997 900
900	HİZMET PROGRAMLARINA DAĞITILAMAYAN TRANSFERLER	54 514 635 000	56 902 929 500			2 388 294 500
990	ÖZEL ÖDENEKLERE İLİŞKİN HİZMETLERİN YÜRÜTÜLMESİ	2 116 863 700	941 825 400	1 175 038 300		
	GENEL TOPLAM	1 456 895 338 700	1 700 396 867 400	1 175 038 300	6 311 725 400	250 988 292 400

1991 YILI TAPU KADASTRO GENEL MÜDÜRLÜĞÜ

A — CETVELİ

1050 S.K. 83. MD.
Remo ile Dış Proje
kredilerinden
ertesi yıla
devreden ödenek

Prog.	Ödenğin çeşidi	Genel ödenek toplamı	Toplam harcama	Ertesi yıla devrolunan ödenek	İptal edilen ödenek	Ödenek dışı harcama	1050 S.K. 83. MD. Remo ile Dış Proje kredilerinden ertesi yıla devreden ödenek
101	GENEL YÖNETİM VE DESTEK HİZMETLERİ	32 849 880 000	31 147 014 800	—	1 702 865 200	—	
111	TAPU-KADASTRO VE FOTOĞRAMETRİ ÇALIŞMALARININ YÜRÜTÜLMESİ	409 249 520 000	423 793 228 900	—	4 630 000 000	19 173 708 900	4 630 000 000
900	HİZMET PROGRAMLARINA DAĞITILAMAYAN TRANSFERLER	13 724 375 000	14 229 326 900	—	—	504 951 900	
990	ÖZEL ÖDENEKLERE İLİŞKİN HİZMETLERİN YÜRÜTÜLMESİ	175 319 500	147 600 000	27 719 500	—	—	
	GENEL TOPLAM	455 999 094 500	459 317 170 600	27 719 500	6 332 865 200	19 678 660 800	4 630 000 000

1991 YILI DEVLET METEOROLOJİ İŞLERİ GENEL MÜDÜRLÜĞÜ

A - CETVELİ

Program	Ödeneğin çeşidi.	Genel ödenek toplamı	Toplam harcama	İptal edilen ödenek	Ödenek dışı harcama
101	GENEL YÖNETİM VE DESTEK HİZMETLERİ	29 931 655 000	29 237 959 000	693 696 000	-
111	METEOROLOJİK RASAT VE ANALİZ HİZMETLERİ- NİN DÜZENLENMESİ VE GELİŞTİRİLMESİ HİZ- METLERİ	95 678 608 000	85 186 408 600	10 492 199 400	-
900	HİZMET PROGRAMLARINA DAĞITILAMAYAN TRANSFERLER	8 564 075 000	8 298 748 100	265 326 900	-
	GENEL TOPLAM	134 174 338 000	122 723 115 700	11 451 222 300	-

1991 YILI ADALET BAKANLIĞI

A — CETVELİ

Prog.	Ödeneğin çeşidi	Genel ödenek toplamı	Toplam harcama	Ertesi yıla devrolunan ödenek	İptal edilen ödenek	Ödenek dışı harcama
101	GENEL YÖNETİM VE DESTEK HİZMETLERİ	45 421 215 000	45 024 310 000		396 905 000	
111	YARGILAMA İŞLERİ	891 530 515 000	944 745 426 900		—	53 214 911 900
112	HÜKÜMLÜLERİN EĞİTİMLERİ, CEZALARININ İNFAZI VE TUTUKLULARIN MUHAFAZASI	637 526 515 000	685 583 110 700		—	48 056 595 700
113	RESMİ BİLİRKİŞİLİK HİZMETLERİNİN YÜRÜTÜLMESİ	29 896 250 000	30 121 390 100		—	225 140 100
114	YÜKSEK SEÇİM KURULU	135 530 005 000	128 942 128 300		6 587 876 700	—
900	HİZMET PROGRAMLARINA DAĞITILAMAYAN TRANSFERLER	80 791 260 000	79 291 737 800		1 499 522 200	
990	ÖZEL ÖDENEKLERE İLİŞKİN HİZMETLERİN YÜRÜTÜLMESİ	5 373 505 600	4 151 056 400	1 222 449 200	—	—
	GENEL TOPLAM	1 826 069 265 600	1 917 859 160 200	1 222 449 200	8 484 303 900	101 496 647 700

1991 YILI MİLLÎ SAVUNMA BAKANLIĞI

A — CETVELİ

Prog.	Ödeneğin çeşidi	Genel ödenek toplamı	Toplam harcama	Ertesi yıla devrolunan ödenek	İptal edilen ödenek	Ödenek dışı harcama	1050 S.K. 83. MD. Remo ile Dış Proje kredilerinden ertesi yıla devreden ödenek
102	MİLLÎ SAVUNMA HİZMETLERİ	14 631 528 753 500	13 698 713 776 200	413 236 292 900	1 393 303 361 100	873 724 676 700	1 393 303 361 100
106	SİLAHLI KUVVETLERİN YENİDEN TEŞKİLATLANMASI SİLAH, ARAÇ VE GEREÇLERİNİN YENİLEŞTİRİLMESİ (RE-MO)	82 018 200	82 018 100	100	—	—	—
990	ÖZEL ÖDENEKLERE İLİŞKİN HİZMETLERİN YÜRÜTÜLMESİ	246 532 487 400	83 771 997 100	162 760 490 300	—	—	—
GENEL TOPLAM		14 878 143 259 100	13 782 567 791 400	575 996 783 300	1 393 303 361 100	873 724 676 700	1 393 303 361 100

1991 YILI İÇİŞLERİ BAKANLIĞI

A - CETVELİ

Prog.	Ödeneğin çeşidi	Genel ödenek toplamı	Toplam harcama	Ertesi yıla devrolunan ödenek	İptal edilen ödenek	Ödenek dışı harcama	1050 S.K. 83. MD. Remo ile Dış Proje kredilerinden ertesi yıla devreden ödenek
101	GENEL YÖNETİM VE DESTEK HİZMETLERİ	969 932 758 600	974 272 397 100	—	9 894 739 000	14 234 377 500	9 894 739 000
111	MAHALLİ İDARELER HİZMETLERİ	169 189 200 000	165 932 186 100	—	3 257 013 900	—	—
112	NUFUS VE VATANDAŞLIK İŞLERİ	174 508 805 800	173 622 079 100	—	886 726 700	—	2 783 100
113	SİVİL SAVUNMA VE SEFERBERLİK HİZMETLERİ	23 575 500 000	27 059 943 200	—	—	3 484 443 200	—
900	HİZMET PROGRAMLARINA DAĞITILAMAYAN TRANSFERLER	18 005 437 700	17 619 032 700	—	386 405 000	—	—
990	ÖZEL ÖDENEKLERE İLİŞKİN HİZMETLERİN YÜRÜTÜLMESİ	701 847 900	514 680 000	187 167 900	—	—	—
GENEL TOPLAM		1 355 913 550 000	1 359 020 318 200	187 167 900	14 424 884 600	17 718 820 700	9 897 522 100

1991 YILI EMNİYET GENEL MÜDÜRLÜĞÜ

A — CETVELİ

Prog.	Ödeneğin çeşidi	Genel ödenek toplamı	Toplam harcama	Ertesi yıla devrolunan ödenek	İptal edilen ödenek	Ödenek dışı harcama	1050 S.K. 83. MD. Remo ile Dış Proje kredilerinden ertesi yıla devreden ödenek
101	GENEL YÖNETİM VE DESTEK HİZMETLERİ	1 091 804 347 300	914 328 215 400	—	177 476 131 900	—	126 173 367 000
111	GÜVENLİĞİ SAĞLAMA VE DÜZENLEME HİZMETLERİ	3 413 771 896 900	3 787 400 293 400	—	7 822 500 000	381 450 896 500	7 822 500 000
900	HİZMET PROGRAMLARINA DAĞITILAMAYAN TRANSFERLER	152 207 718 000	156 075 879 400	—	—	3 868 161 400	—
990	ÖZEL ÖDENEKLERE İLİŞKİN HİZMETLERİN YÜRÜTÜLMESİ	46 206 149 300	10 860 554 500	35 345 594 800	—	—	—
GENEL TOPLAM		4 703 990 111 500	4 868 664 942 700	35 345 594 800	185 298 631 900	385 319 057 900	133 995 867 000

1991 YILI JANDARMA GENEL KOMUTANLIĞI

A — CETVELİ

Prog.	Ödeneğin çeşidi	Genel ödenek toplamı	Toplam harcama	Ertesi yıla devrolunan ödenek	İptal edilen ödenek	Ödenek dışı harcama	1050 S.K. 83. MD. Remo ile Dış Proje kredilerinden ertesi yıla devreden ödenek
111	GÜVENLİK HİZMETLERİ	2 137 283 352 100	2 205 717 646 000	—	65 362 724 900	133 797 018 800	65 366 514 600
112	JANDARMA GENEL KOMUTANLIĞININ YENİDEN TEŞKİLATLANMASI VE MODERNİZASYONU	12 599 300	7 548 300	—	5 051 000	—	—
900	HİZMET PROGRAMLARINA DAĞITILAMAYAN TRANSFERLER	29 075 000 000	29 615 158 900	—	—	540 158 900	—
990	ÖZEL ÖDENEKLERE İLİŞKİN HİZMETLERİN YÜRÜTÜLMESİ	454 408 500	62 815 200	391 593 300	—	—	—
GENEL TOPLAM		2 166 825 359 900	2 235 403 168 400	391 593 300	65 357 775 900	134 337 177 700	65 366 514 600

1991 YILI SAHİL GÜVENLİK KOMUTANLIĞI

A – CETVELİ

Prog.	Ödeneğin çeşidi	Genel ödenek toplamı	Toplam harcama	İptal edilen ödenek	Ödenek dışı harcama	1050 S.K. 83. MD. Remo ile Dış Proje kredilerinden ertesi yıla devreden ödenek
1111	SAHİL GÜVENLİK HİZMETLERİ	73 238 259 700	55 395 970 500	17 842 289 200	—	11 374 976 700
900	HİZMET PROGRAMLARINA DAĞITILAMAYAN TRANSFERLER	986 000 000	1 015 145 000	—	29 145 000	—
990	ÖZEL ÖDENEKLERE İLİŞKİN HİZMETLERİN YÜRÜTÜLMESİ	32 940 000	32 940 000	—	—	—
	GENEL TOPLAM	74 257 199 700	56 444 055 500	17 842 289 200	29 145 000	11 374 976 700

1994 YILI DIŐIŐLERİ BAKANLIĐI

A — CETVELİ

Prog.	ÖdeneĐin çeŐidi	Genel Ödenek toplamı	Toplam harcama	Ertesi yıla devrolunan Ödenek	İptal edilen Ödenek	1050 S.K. 83. MD. Remo ile DiŐ Proje kredilerinden ertesi yıla devreden Ödenek
101	GENEL YÖNETİM VE DESTEK HİZMETLERİ	62 832 817 000	60 859 223 800	—	1 973 593 200	—
111	DIŐ POLİTİKANIN YÜRÜTÜLMESİ	159 652 425 000	150 078 437 400	—	9 573 987 600	—
112	DIŐ TEMSİL GÖREVLERİNİN YÜRÜTÜLMESİ	541 165 699 900	521 314 833 000	—	19 851 866 900	13 351 954 600
900	HİZMET PROGRAMLARINA DAĐITILAMAYAN TRANSFERLER	69 945 887 000	69 117 411 500	—	828 475 500	—
990	ÖZEL ÖDENEKLERE İLİŐKİN HİZMETLERİN YÜRÜTÜLMESİ	20 841 863 500	15 496 440 100	5 345 423 400	—	—
	GENEL TOPLAM	854 439 692 400	816 866 345 800	5 345 423 400	32 227 923 200	13 351 954 600

1991 YILI MALİYE VE GÜMRÜK BAKANLIĞI

A — CETVELİ

Prog.	Ödeneğin çeşidi	Genel ödenek toplamı	Toplam harcama	Ertesi yıla devrolunan ödenek	İptal edilen ödenek	Ödenek dışı harcama	1050 S.K. 83. MD. Remo ile Dış Proje kredilerinden ertesi yıla devreden ödenek
101	GENEL YÖNETİM VE DESTEK HİZMETLERİ	321 250 160 400	342 505 319 600		8 000 000	21 263 159 200	—
111	DEVLET BÜTÇESİNİN DÜZENLENMESİ UYGULANMASI VE DENETİMİ	34 664 010 000	34 270 070 900		393 939 100	—	200 000 000
112	DEVLET GELİRLERİNE İLİŞKİN HİZMETLER	847 977 220 000	1 188 796 604 400		3 268 406 200	344 087 790 600	3 147 007 500
113	DEVLET MUHASEBE HİZMETLERİ	271 824 705 000	287 643 492 100		900 000 000	16 718 787 100	900 000 000
114	DEVLET MALLARINA İLİŞKİN HİZMETLER	228 088 387 900	186 758 117 800		41 330 270 100	—	617 437 300
116	DEVLET HUKUK DANIŞMANLIĞI VE MUHAKEMAT HİZMETLERİ	57 851 400 000	76 685 684 800		—	18 834 284 800	—
117	GÜMRÜK KANUNLARININ UYGULANMASI VE İZLENMESİ	134 866 940 000	142 282 547 000		—	7 415 607 000	—
118	GÜMRÜK KAÇAKÇILIĞI İLE MÜCADELE HİZMETLERİ	68 091 085 000	77 086 473 600		—	8 995 388 600	—
119	GÜMRÜK DENETİMİNE TABİ EŞYANIN TASFİYE HİZMETLERİ	2 807 365 000	2 533 504 600		273 860 400	—	—

A — CETVELİ

Prog.	Ödeneğin çeşidi	Genel ödenek toplamı	Toplam harcama	Ertesi yıla devrolunan ödenek	İptal edilen ödenek	Ödenek dışı harcama	1050 S.K. 83. MD. Remo ile Dış Proje kredilerinden ertesi yıla devreden ödenek
920	İKTİSADİ TRANSFERLER VE YARDIMLAR	539 400 000 000	526 700 000 000		12 700 000 000	—	—
930	MALİ TRANSFERLER	23 134 345 358 700	21 366 829 830 000		1 767 515 528 700	—	—
940	SOSYAL TRANSFERLER	1 964 807 352 200	1 957 882 610 900		6 924 741 300	—	—
950	BORÇ ÖDEMELERİ	5 750 652 549 400	6 527 700 675 000		—	777 048 125 600	—
990	ÖZEL ÖDENEKLERE İLİŞKİN HİZMETLERİN YÜRÜTÜLMESİ	152 124 521 800	138 362 910 700	13 761 611 100	—	—	—
999	DIŞ PROJE KREDİLERİ	442 500 000	—	—	442 500 000	—	—
	GENELTOPLAM	33 509 193 555 400	32 856 037 841 400	13 761 611 100	1 833 757 245 800	1 194 363 142 900	4 864 444 800

1991 YILI MİLLÎ EĞİTİM BAKANLIĞI

A — CETVELİ

1050 S.K. 83. MD.
Remo ile Dış Proje
kredilerinden
ertesine yıla
devreden ödenek

Prog.	Ödeneğin çeşidi	Genel ödenek toplamı	Toplam harcama	Ertesi yıla devrolunan ödenek	İptal edilen ödenek	Ödenek dışı harcama	1050 S.K. 83. MD. Remo ile Dış Proje kredilerinden ertesine yıla devreden ödenek
101	GENEL YÖNETİM VE DESTEK HİZMETLERİ	734 035 582 000	709 744 307 300		24 291 274 700		
111	İLKÖĞRETİM HİZMETLERİNİN GERÇEKLEŞTİRİLMESİ VE GELİŞTİRİLMESİ	9 841 373 660 000	10 471 450 835 700		17 263 900	630 094 439 600	17 263 900
112	GENEL, MESLEKİ VE TEKNİK ORTA ÖĞRETİMİN GERÇEKLEŞTİRİLMESİ VE GELİŞTİRİLMESİ	4 362 699 299 000	4 660 774 709 600		—	298 075 410 600	
113	ÇIRAKLIK VE YAYGIN EĞİTİMİ	550 828 186 000	645 190 110 500		—	94 361 924 500	
114	YÜKSEK ÖĞRETİM YURTDIŞI EĞİTİMİ VE DIŞ İLİŞKİLER	70 753 405 000	61 396 950 600		9 356 454 400	—	
115	OKUL İÇİ BEDEN EĞİTİMİ, SPOR VE İZCİLİK	26 954 945 000	15 741 541 200		11 213 403 800		
900	HİZMET PROGRAMLARINA DAĞITILAMAYAN TRANSFERLER	417 748 845 000	437 151 807 600		—	19 402 962 600	
999	DIŞ PROJE KREDİLERİ	62 871 896 400	710 709 900		62 161 186 500		78 566 500
990	ÖZEL ÖDENEKLERE İLİŞKİN HİZMETLERİN YÜRÜTÜLMESİ	552 225 152 700	530 777 788 400	21 447 364 300			
GENEL TOPLAM		16 619 490 971 100	17 532 938 760 800	21 447 364 300	107 039 583 300	1 041 934 737 300	95 830 400

1991 YILI BAYINDIRLIK VE İSKÂN BAKANLIĞI

A — CETVELİ

Prog.	Ödenğin çeşidi	Genel ödenek toplamı	Toplam harcama	Ertesi yıla devrolunan ödenek	İptal edilen ödenek	Ödenek dışı harcama	1050 S.K. 83. MD. Remo ile Dış Proje kredilerinden ertesi yıla devreden ödenek
101	GENEL YÖNETİM VE DESTEK HİZMETLERİ	24 223 160 000	23 503 307 900	—	719 852 100	—	
111	DEVLET YAPI İŞLERİ	1 643 494 781 600	1 575 290 857 300	—	68 203 924 300	—	
113	DOĞAL AFETLERİN ZARARLARI-NI ÖNLEME VE GİDERME HİZMETLERİ	45 175 980 000	24 226 231 900	—	20 949 748 100	—	
114	TEKNİK ARAŞTIRMA VE UYGULAMA HİZMETLERİ	22 813 195 000	18 285 858 800	—	4 527 336 200	—	
900	HİZMET PROGRAMLARINA DAĞITILAMAYAN TRANSFERLER	31 082 290 000	32 902 878 300	—	—	1 820 588 300	
999	DIŞ PROJE KREDİLERİ	64 162 500 000	32 081 250 000	—	32 081 250 000	—	32 081 250 000
990	ÖZEL ÖDENEKLERE İLİŞKİN HİZMETLERİN YÜRÜTÜLMESİ	13 525 712 500	9 988 489 600	3 537 222 900	—	—	
GENEL TOPLAM		1 844 477 619 100	1 716 278 873 800	3 537 222 900	125 482 110 700	1 820 588 300	32 081 250 000

1991 YILI SAĞLIK BAKANLIĞI

A — CETVELİ

Prog.	Ödenğin çeşidi	Genel ödenek toplamı	Toplam harcama	Ertesi yıla devrolunan ödenek	İptal edilen ödenek	Ödenek dışı harcama	1050 S.K. 83. MD. Remo ile Dış Proje kredilerinden ertesi yıla devreden ödenek
101	GENEL YÖNETİM VE DESTEK HİZMETLERİ	431 757 586 900	382 388 498 900		49 369 088 000		384 200
111	TEMEL SAĞLIK HİZMETLERİ VE SOSYALLEŞTİRME	2 069 957 518 300	2 081 613 054 100		12 864 310 100	24 519 845 900	12 781 852 500
113	TEDAVİ HİZMETLERİ	2 396 567 264 400	2 521 704 191 400		2 795 576 900	127 932 503 900	2 730 159 700
900	HİZMET PROGRAMLARINA DAĞITILAMAYAN TRANSFERLER	163 274 928 200	153 338 140 100		9 936 788 100	—	
990	ÖZEL ÖDENEKLERE İLİŞKİN HİZMETLERİN YÜRÜTÜLMESİ	48 480 217 800	43 992 361 200	4 487 856 600	—		—
999	DIŞ PROJE KREDİLERİ	109 007 532 000	565 736 000		108 441 796 000		203 881 500
	GENEL TOPLAM	5 219 045 047 600	5 183 601 981 700	4 487 856 600	183 407 559 100	152 452 349 800	15 716 287 900

1991 YILI ULAŖTIRMA BAKANLIĐI

A — CETVELİ

1050 S.K. 83. MD.
Remo ile DıŖ Proje
kredilerinden
ertesi yıla
devreden ödenek

Prog.	Ödeneđin çeŖidi	Genel ödenek toplamı	Toplam harcama	Ertesi yıla dev- rolunan ödenek	İptal edilen ödenek	Ödenek dıŖı harcama	1050 S.K. 83. MD. Remo ile DıŖ Proje kredilerinden ertesi yıla devreden ödenek
101	GENEL YÖNETİM VE DESTEK HİZMETLERİ	18 192 000 000	13 504 054 200		4 687 935 800		
111	ULAŖTIRMA POLİTİKASININ DÜ- ZENLENMESİ	23 735 945 000	20 610 255 700		3 125 689 300		
112	ULAŖTIRMA İNŖAATI İŖLERİ	417 120 249 800	371 046 768 200		46 073 481 600	19 470 300	
900	HİZMET PROGRAMLARINA DA- ĞITILAMAYAN TRANSFERLER	177 417 492 000	173 009 119 300		4 408 372 700		
990	ÖZEL ÖDENEKLERE İLİŖKİN HİZMETLERİN YÜRÜTÜLMESİ	6 856 630 400	3 115 348 700	3 741 281 700			
999	DIŖ KREDİ PROJELERİ	44 373 900 000			44 373 900 000		
	GENEL TOPLAM	687 696 217 200	581 285 556 100	3 741 281 700	102 659 379 400	19 470 300	

1991 YILI TARIM ORMAN VE KÖYİŞLERİ BAKANLIĞI

A — CETVELİ

1050 S.K. 83. MD.
Remo ile Dış Proje
kredilerinden
ertesi yıla
devreden ödenek

Prog.	Ödeneğin çeşidi	Genel ödenek toplamı	Toplam harcama	Ertesi yıla dev- rolunan ödenek	İptal edilen ödenek	Ödenek dışı harcama	1050 S.K. 83. MD. Remo ile Dış Proje kredilerinden ertesi yıla devreden ödenek
101	GENEL YÖNETİM VE DESTEK HİZMETLERİ	120 018 615 000	119 935 841 800	—	82 773 200	—	
111	BÖLGESEL TARIM HİZMETLERİ	1 551 882 055 500	1 620 065 787 600	—	1 006 099 000	69 189 831 100	1 006 099 000
900	HİZMET PROGRAMLARINA DA- ĞITILAMAYAN TRANSFERLER	494 483 200 000	327 773 800 800	—	166 709 399 200	—	
999	DIŞ PORJE KREDİLERİ	59 564 914 600	21 279 814 600	—	38 285 100 000	—	
990	ÖZEL ÖDENEKLERE İLİŞKİN HİZMETLERİN YÜRÜTÜLMESİ	172 677 600	109 200 000	63 477 600	—	—	
	GENEL TOPLAM	2 226 121 462 700	2 089 164 444 800	63 477 600	206 083 371 400	69 189 831 100	1 006 099 000

1991 YILI ÇALIŞMA VE SOSYAL GÜVENLİK BAKANLIĞI

A — CETVELİ

Program	Açıklama	Genel ödenek toplamı	Toplam harcama	İptal edilen ödenek
101	GENEL YÖNETİM VE DESTEK HİZMETLERİ	14 011 000 000	13 866 687 400	144 312 600
111	ÇALIŞMA VE SOSYAL GÜVENLİK HİZMETLERİ	77 611 026 700	76 463 223 300	1 147 803 400
112	YAKIN VE ORTA DOĞU ÇALIŞMA, EĞİTİM MERKEZİ MÜDÜRLÜĞÜ HİZMETLERİ	1 038 725 000	1 012 276 500	26 448 500
113	İSTİHDAM HİZMETLERİ	58 329 150 000	57 545 925 000	783 225 000
900	HİZMET PROGRAMLARINA DAĞITILAMAYAN TRANSFERLER	7 141 242 100	7 095 359 300	45 882 800
	GENEL TOPLAM	158 131 143 800	155 983 471 500	2 147 672 300

1991 YILI SANAYİ VE TİCARET BAKANLIĞI

A — CETVELİ

Prog.	Ödenğin çeşidi	Genel ödenek toplamı	Toplam harcama	Ertesi yıla devrolunan ödenek	İptal edilen ödenek	Ödenek dışı harcama
101	GENEL YÖNETİM VE DESTEK HİZMETLERİ	20 264 725 000	17 770 106 700		2 494 618 300	
111	SANAYİ HİZMETLERİ	255 233 500 000	252 643 334 700		2 590 165 300	
112	SANAYİ-İÇ TİCARET VE TEŞKİLATLANDIRMA HİZMETLERİ	5 920 125 000	5 860 716 600		59 408 400	
113	MERKEZ DIŞI HİZMETLERİ	37 476 700 000	38 282 625 900			805 925 900
900	HİZMET PROGRAMLARINA DAĞITILAMAYAN TRANSFERLER	19 479 444 800	13 382 831 300		6 096 613 500	
990	ÖZEL ÖDENEKLERE İLİŞKİN HİZMETLERİN YÜRÜTÜLMESİ	86 724 900		86 724 900		
999	DIŞ PROJE KREDİLERİ	33 451 448 100	55 973 000		33 395 475 100	
	GENEL TOPLAM	371 912 667 800	327 995 588 200	86 724 900	44 636 280 600	805 925 900

1991 YILI ENERJİ VE TABİİ KAYNAKLAR BAKANLIĞI

A — CETVELİ

1050 S.K. 83. MD.
Remo ile Dış Proje
kredilerinden
ertesi yıla
devreden ödenek

Prog.	Ödenğin çeşidi	Genel ödenek toplamı	Toplam harcama	İptal edilen ödenek	Ödenek dışı harcama	
101	GENEL YÖNETİM VE DESTEK HİZMETLERİ	9 822 675 000	8 989 480 600	833 194 400		
111	MADEN VE ENERJİ KAYNAKLARININ İŞ- LETMESİ	611 983 400 000	532 488 530 700	79 494 869 300		
900	HİZMET PROGRAMLARINA DAĞITILAMA- YAN TRANSFERLER	1 023 710 000	1 004 159 800	19 550 200		
999	DIŞ PROJE KREDİLERİ	31 123 569 700	17 829 588 300	13 293 981 400	8 181 373 700	
	GENEL TOPLAM	653 953 354 700	560 311 759 400	93 641 595 300	8 181 373 700	

1991 YILI KÜLTÜR BAKANLIĞI

A — CETVELİ

Prog.	Ödeneğin çeşidi	Genel ödenek toplamı	Toplam harcama	Ertesi yıla devrolunan ödenek	İptal edilen ödenek	Ödenek dışı harcama	1050 S.K. 83. MD. Remo ile Dış Proje kredilerinden ertesi yıla devreden ödenek
101	GENEL YÖNETİM VE DESTEK HİZMETLERİ	70 382 420 000	51 376 147 100		19 006 272 900		
111	KÜLTÜR SANAT HİZMETLERİ	749 283 900 400	690 881 537 700		58 402 362 700	5 967 373 000	
900	HİZMET PROGRAMLARINA DAĞITILAMAYAN TRANSFERLER	33 859 810 000	28 372 971 500		5 486 838 500		
990	ÖZEL ÖDENEKLERE İLİŞKİN HİZMETLERİN YÜRÜTÜLMESİ	540 569 700	517 440 000	23 129 700	—		
GENEL TOPLAM		854 066 700 100	771 148 096 300	23 129 700	82 895 474 100	5 967 373 000	

1991 YILI TURİZM BAKANLIĞI

A — CETVELİ

Program	Ödeneğin çeşiti	Genel ödenek toplamı	Toplam harcama	Ertesi yıla devrolunan ödenek	İptal edilen ödenek
101	GENEL YÖNETİM VE DESTEK HİZMETLERİ	34 855 825 000	32 155 117 300		2 700 707 700
111	ÜLKE TURİZMİNİN GELİŞTİRİLMESİ VE TANITILMASI HİZMETLERİ	183 907 206 800	152 076 675 900		31 830 530 900
900	HİZMET PROGRAMLARINA DAĞITILAMAYAN TRANSFERLER	5 278 350 000	4 233 751 500		1 044 598 500
990	ÖZEL ÖDENEKLERE İLİŞKİN HİZMETLERİN YÜRÜTÜLMESİ	103 887 900		103 887 900	
999	DIŞ PROJE KREDİLERİ	8 913 720 000			8 913 720 000
	GENEL TOPLAM	233 058 989 700	188 465 544 700	103 887 900	44 489 557 100