

S. Sayısı : 183

1940

ORMAN UMUM MÜDÜRLÜĞÜ  
BÜTÇESİ

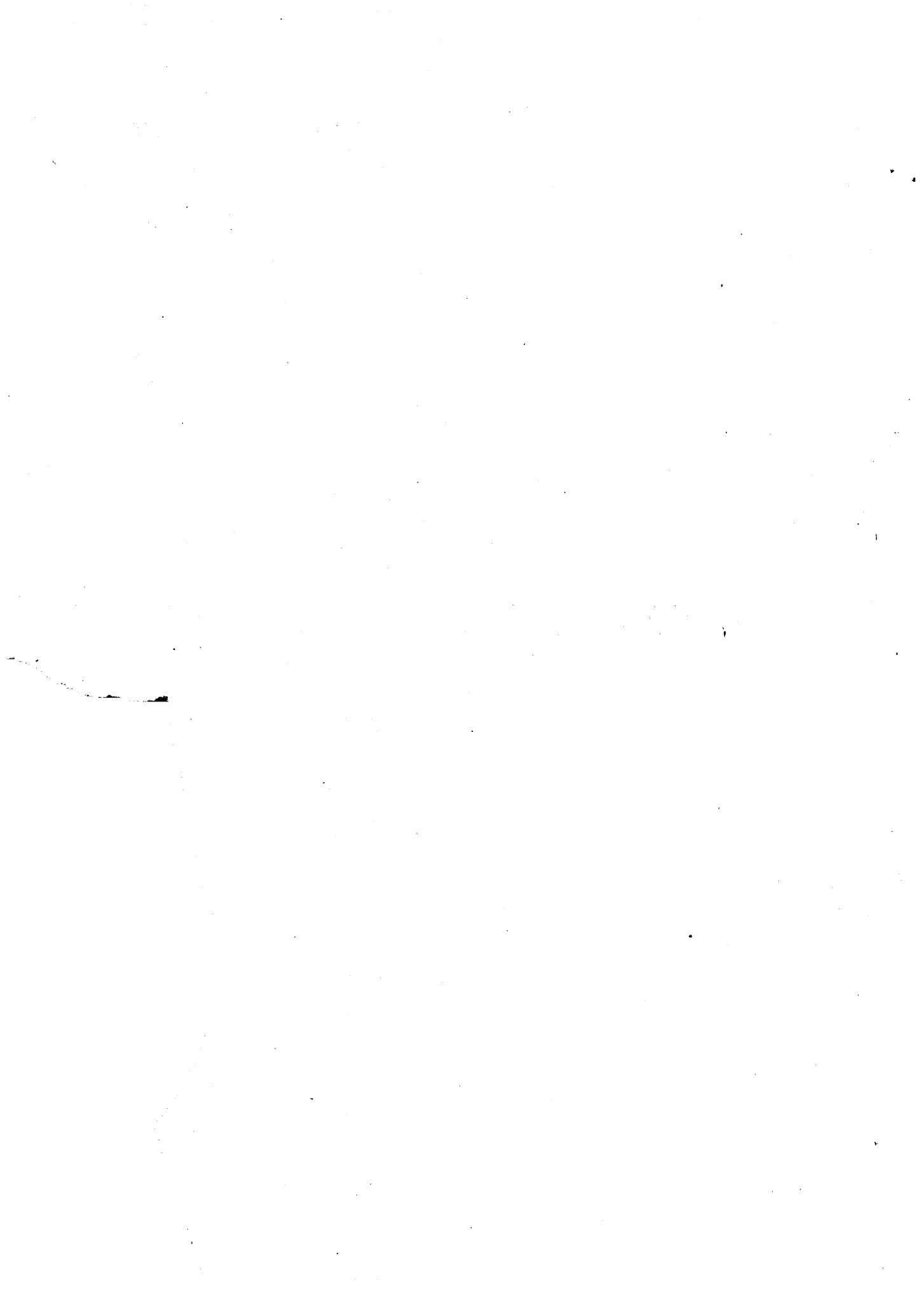

# Orman umum müdürlüğü 1940 malî yılı bütçe kanunu lâiyhası ve Bütçe encümeni mazbatası (I/313)

T. C.

Başvekâlet

Kararlar müdürlüğü

Sayn : 6/838

28 - II - 1940

## Büyük Millet Meclisi Yüksek Reisliğine

İcra Vekilleri Heyetince 28 - II - 1940 tarihinde Yüksek Meclise arzı kararlaştırılan Orman umum müdürlüğünün 1940 malî yılı bütçe kanunu lâiyhası esbabı mucibe ve merbutlarile birlikte sunulmuştur.

Başvekil

Dr. R. Saydam

## Esbabı mucibe

3116 sayılı Orman kanunu ile istihdaf edilen gayeye erişebilmek için 1937 - 1938 - 1939 malî yılı bütçelerile ifası kabul edilen hizmetlerin sıra ile ifasına çalışılmış ve varidatın 1937 ve 1938 malî yıllarında mahsus derecede artmasına mukabil 1939 malî yılında varidat bir hayli azalmış ve ifa edilen bir takım hizmetlerin mukabili 1937 ve 1938 malî yılı varidat fazlasile karşılanmakla beraber tasarrufa azamî derecede riayet edilmek suretile işbu iki sene varidat fazlasından mühim bir kısmı da 1940 bütçesine karşılık olarak konulmuştur.

Memleket umumî orman işlerinin tedvirine devam olunmakla beraber varidat nisbetinde Devlet orman işletmesine amenajman tahdid, sınırlama, mücadele ve teşcir işlerine ehemmiyet verilmiş on beş yerde işletme kurulmuş ve bu işletme sayısının daha arttırılması mukarrer bulunmuştur.

## Bütçe encümeni mazbatası

T. B. M. M.  
Bütçe encümeni  
Mazbata No. 92  
Esas No. 1/313

28 - V - 1940

### Yüksek Reisliğe

Başvekâletin 28 - II - 1940 tarih ve 6/838 sayılı tezkeresile Yüksek Meclise sunulan Orman umum müdürlüğü 1940 malî yılı bütçe kanunu lâyihası encümenimize havale buyurulmakla, Ziraat vekili Muhlis Erkmen, Orman umum müdürü ve Maliye vekâleti namına Bütçe müdürü hazır oldukları halde okunub görüşüldü.

#### Masraf bütçesi :

Umum müdürlüğün 1940 yılı masraf bütçesi geçen yıla nazaran 262 650 lira noksanile 5 044 318 lira olarak teklif edilmiştir.

Bu noksan, demirbaş, mefruşat, kırtasiye, defatır ve evrakı matbua gibi fasıllarda yapılan tasarruflardan ve arsa ve bina mubayaası inşaat ve tesisat işlerinden mümkün olanlarının bu yıl geri bırakılması, ecebi mutahassıslardan kontratları bitenlerin yenilenmemesi ecebi memleketlere yeniden talebe gönderilememesi gibi sebeplerden ileri gelmiştir. Harita ve kadastro kısmında geçen yıla nazaran 250 000 lira noksan tahsisat konulmuştur. Encümenimizce Umum müdürlüğün esaslı bir hizmetini teşkil eden bu nokta üzerinde durulmuştur. Alınan izahata göre Aero foto metri tatbikatı için geçen yıl konmuş olan tahsisatın, harb vaziyeti sebebiyle alet mübayaası ve bu işte istihdam edilecek mutahassıslar tedariki imkânı bulunamadığından sarfedilmemiş olduğu ve bu yıl içinde de aynı sebebin devam edeceği anlaşıldığından meveud vesaitle hizmetin ifasına devam edilmek üzere 50 000 lira tahsisatla iktifa olunduğu öğrenilmiştir.

Encümenimizce orman civarında bulunan köylere odun tedariki hususunda ne gibi kolaylıklar gösterilmekte olduğu hakkında da izahat istenmiştir. Bu müsaadenin geniş mikyasta verilmekte olduğu ve 1932 yılında ormanlardan kesilen odunun 3 000 000 küsur kilo olduğu halde 1938 de kesilen miktarın 14 milyon 600 bin kiloya baliğ bulunduğu ifade edilmiştir. Daha az izin verildiği senelerde bir şikâyet işitilmediği halde bir kaç misli fazla katiyata müsaade olduğu bu senelerde şiddetli şikâyetlerde bulunul-

masının kaçakçılığa meydan vermiyen orman kanunu hükmünün tatbik edildiğinin bir delili olduğu da ilâveten izah olunmuştur. Bununla beraber Umum müdürlük halkın odun ihtiyacını nazarı dikkate alarak orman kanunu mucibince mart ayında odun katiyatı için ruhsat almak mecburiyetinde olan köylünün kasabaya kadar giderek bu ruhsatı vaktinde alamadığı ve memurların vazifeleri itibarile daima kasabalarda bulunmamaları sebebiyle müracaat edenlerin memurları bulamadıklarından müddeti geçirdikleri görülmüş ve buna karşı mart ayında memurların köyleri dolaşarak köylüye ruhsatıyelerin verilmesinin usul ittihaz edildiği beyan edilmiş ve bu yolda muamele Encümence de musib görülmüştür.

Ziraat vekâletinin linyit yakan sobalar üzerinde de tedkikat yapmakta ve 150 kuruşa kadar bir soba yapmak için tedkiklerini ilerletmiş bulunmakta olduğu ve bu suretle linyit ile teshin usulünün tamimine çalışılarak gerek ormanları muhafaza ve gerek orta Anadoluda gübre olarak kullanılacak maddelerin yakılmasının önlenileceği de ifade edilmiştir.

Encümen bu izahlardan sonra masraf bütçesini teklif veçhile 5 044 318 lira olarak aynen kabul etmiştir.

#### Varidat bütçesi :

Umum müdürlüğün Varidat bütçesi tahminatında da 1939 yılı muhammenatına nazaran 262 645 lira kadar bir tenezzül görülmektedir.

Bu idare varidatının en mühim kalemini Devlet ormanlarında evvelce mukaveleye bağlanmış bulunan kısmı teşkil etmektedir. Bunlardan gayri olarak kendi işletmeleri, satışları ve küçük orman parçalarının yeni satışları hâsılâtı gelmektedir. Bilhassa bu son kısımların satışlarında harb vaziyeti sebebiyle bir durgunluk bulunduğu ve bu yüzden varidatta bir tenakus müşahede edildiği verilen izahdan anlaşılmıştır.

Her yıl umumî bütçeden yapılmakta bulu-

nan yardım bu sene azaltılmış bulunmaktadır. Buna mukabil Devlet işletmelerine tahsis edilen ormanlarda kesilen ağaçların Orman kanunu mucibince Orman umum müdürlüğüne verilmesi lâzımgelen târife bedeli olarak tahakkuk edecek 1940 yılı zarfında tahsil edilecek olan 410 000 liralık bir varidat kalemi bütçeye ilâve edilmiş bulunmaktadır.

İdarenin 1939 malî yılı 11 aylık hasılâtı 2 513 901 lira olup buna bu rakamın vasatısı olan 214 417 lira ilâve edilmek suretile elde edilecek yekûn 2 728 318 lirayı bulmaktadır. Bu rakama varidat fazlası olarak 906 000 ve umumî bütçeden yardım 1 000 000 ve Devlet işletmelerinden alınacak tarife bedeli olan 410 000 lira ilâve edilince elde edilen yekûna nazaran 1940 varidatı için yapılan tahminin isabetli olduğu görülmüş ve Encümenimizce de aynen kabul edilmiştir.

Bütçe lâyihası :

Lâyihanın 1 - 4 neü maddeleri varidat, masraf cedvellerile diğer cedvelleri göstermekte

olub aynen, beşinci maddeye nakil vasıtaları kelimesi ilâve edilerek kabul edilmiştir.

Yedinci maddede kanun numarası değiştirilmiş ve altıncı madde ile lâyihanın diğer maddeleri her yıl bütçe kanununa konması mutad hükümleri ihtiva etmeleri itibarile aynen kabul edilmiştir.

Lâyiha ve bağlı cedvelleri Umumî Heyetin tasvibine arz edilmek üzere Yüksek Reislîğe sunuldu.

Reis	Rs. V.	M. M.
Kırklareli	Kastamonu	Kocaeli
<i>B. Denker</i>	<i>T. Coşkan</i>	<i>S. Yargı</i>
Kâtib		
İstanbul	Bursa	Elâzığ
<i>F. Öymen</i>	<i>A. N. Ayas</i>	<i>M. F. Altay</i>
Giresun	Gümüşane	İsparta
<i>M. Akkaya</i>	<i>D. Sakarya</i>	<i>R. Ünlü</i>
Kayseri	Malatya	Mardin
<i>S. H. Ürgüblü</i>	<i>M. Öker</i>	<i>R. Erten</i>
Seyhan	Yozgad	
<i>N. Eldeniz</i>	<i>A. Sungur</i>	

Orman umum müdürlüğü 1940 malî yılı bütçe kanunu lâyihası

HÜKÜMETİN TEKLİFİ

MADDE 1 — Orman umum müdürlüğünün 1940 malî yılı masrafları için ilişik (A) işaretli cedvelde gösterildiği üzere 5 044 318 liralık tahsisat verilmiştir.

MADDE 2 — Orman umum müdürlüğünün 1940 malî yılı varidatı ilişik (B) işaretli cedvelde gösterildiği üzere 5 044 318 lira tahmin edilmiştir.

MADDE 3 — Orman umum müdürlüğünün varidatı ilişik (C) cedvelinde yazılı kanun mucibince tahsil olunur.

MADDE 4 — Masraf bütçesindeki fasılların kendi maddeleri arasında münakale yapmağa Ziraat vekili mezdur.

MADDE 5 — Orman umum müdürlüğünün müteferrik müstahdemleri kadrosu ilişik (D) cedvelinde gösterilmiştir.

MADDE 6 — Fasil numaraları ile unvanları bağı (E) işaretli cedvelde münderiç masraf tertiblerinden idaresi zarurî görülen muvakkat hizmetler için şehri ücretli veya yevmiyeli müstahdemler kullanılabilir. Bunların kadroları İcra Vekilleri Heyeti kararile tatbik ve müteakib yıl bütçesile birlikte Büyük Millet Meclisine takdim olunur. Yevmiye alan amele bu hükümden müstesnadır.

MADDE 7 — 3204 sayılı Orman umum müdürlüğü teşkilât kanununa bağı 1. numaralı cedvelde yazılı memuriyetlerden işbu kanuna merbut (L) işaretli cedvelde derece, aded ve maaşları gösterilen memuriyetler 1940 malî yılı zarfında mevkuf tutulmuştur.

MADDE 8 — 1940 malî yılı içinde kapatılmak üzere 500 000 liraya kadar kısa vadeli avans ve hesabı cari-

BÜTCE ENCÜMENİNİN DEĞİŞTİRİŞİ

MADDE 1 — Aynen kabul edilmiştir.

MADDE 2 — Aynen kabul edilmiştir.

MADDE 3 — Aynen kabul edilmiştir.

MADDE 4 — Aynen kabul edilmiştir.

MADDE 5 — Orman umum müdürlüğünün müteferrik müstahdemleri kadrosu ile nakil vasıtaları ilişik (D) işaretli cedvelde gösterilmiştir.

MADDE 6 — Aynen kabul edilmiştir.

MADDE 7 — 3818 sayılı Orman umum müdürlüğü teşkilât kanununa bağı 1 numaralı cedvelde yazılı memuriyetlerden işbu kanuna merbut (L) işaretli cedvelde derece, aded ve maaşları gösterilen memuriyetler 1940 malî yılı zarfında mevkuf tutulmuştur.

MADDE 8 — Aynen kabul edilmiştir.

ler akid ve küşadına Ziraat vekili me-  
zundur.

MADDE 9 — Orman kanununun is-  
timlâke aid hükümlerinin teğmini ve  
Devlet orman işletmesinin faydalı  
görülecek yerlerde tesis ve tevsii için  
1941 malî yılı başından itibaren 5 malî  
yıl bütçelerine konacak tahsisattan  
ödenmek üzere 1 000 000 liraya kadar  
istikraz akdine veya hesabı cari açdır-  
mağa Ziraat vekili salâhiyetlidir.

MADDE 10 — 1940 malî yılı içinde  
tasarruf edileceği tatbikat neticesinde  
anlaşılan masraf tertiblerinden İcra  
Vekilleri Heyeti kararile Devlet or-  
man işletmesi için mütedavil sermaye  
faslına münakale icrası caizdir. Keza-  
lik 1939 malî yılı sonunda tahakkuk  
edecek varidat fazlasının İcra Vekille-  
ri Heyeti kararile 19 ve 20 nci fasılla-  
ra ilâvesi caizdir.

MADDE 11 — Tekâüd, dul ve yetim  
maaşları karşılığı olarak bütçeye mev-  
zu tahsisat kâfi gelmediği takdirde lü-  
zum gösterilecek mikdar için Maliye  
vekâletinin de mütaleası alınarak di-  
ğer masraf fasıllarından münakaleye  
Ziraat vekili salâhiyetlidir.

MADDE 12 — 1508 sayılı kanun  
mucibince amenajman ve teşcir işlerin-  
de çalışacaklara verilecek tazminat  
yevmiyeleri başmühendisler için (350),  
basmühendis muavinleri için (300) ve  
mühendisler için (250) kuruş olarak  
hesab olunur.

MADDE 13 — Merkez ve vilâyet-  
ler kadrosuna dahil olan memurlarla  
müstahdemlerin kendi maaş ve ünvan-  
larile idarenin merkez ve taşra teş-  
kilâtının her hangi bir kısmında istih-  
damları halinde kendilerine harcırah  
veya vekâleten diğer bir işde istihdam  
edileceklerine vekâlet maaşı verib ver-  
memeğe tayinlerindeki usul ve salâhi-  
yetlere göre Ziraat vekili ve Orman  
umum müdürü salâhiyetlidir.

MADDE 9 — Aynen kabul edilmiş-  
tir.

MADDE 10 — Aynen kabul edilmiş-  
tir.

MADDE 11 — Aynen kabul edilmiş-  
tir.

MADDE 12 — Aynen kabul edilmiş-  
tir.

MADDE 13 — Aynen kabul edilmiş-  
tir.

MADDE 14 — Orman umum müdürlüğü orta ve mntaka orman mekteplerine senevî 150 şer lira ücretle ley-lî talebe alabilir.

MADDE 15 — Bu kanun 1 haziran 1940 tarihinden muteberdir.

MADDE 16 — Bu kanun hükümlerini icraya Maliye ve Ziraat vekilleri memurdur.

14 - V - 1940

Bş. V.

*Dr. R. Saydam*

M. M. V.

*S. Arıkan*

Ha. V.

*Ş. Saracoğlu*

Na. V.

*A. F. Cebesoy*

G. İ. V.

*R. Karadeniz*

Mü. V.

*A. Çetinkaya*

Ad. V.

*Fethi Okyar*

Da. V.

*Fayık Öztrak*

Mf. V.

*F. Ağralı*

İk. V.

*H. Çakır*

Zr. V.

*Muhlis Erkmen*

Ti. V.

*N. Topcoğlu*

MADDE 14 — Aynen kabul edilmiştir.

MADDE 15 — Aynen kabul edilmiştir.

MADDE 16 — Aynen kabul edilmiştir.



A - CEDVELİ

F.	M.	Muhassasatın nev'i	1939 Malî yılı tahsisatı Lira	1940 malî yılı için Hükümetçe talep edilen Lira	Encümençe kabul edilen Lira
<i>Birinci kısım</i>					
Birinci bab - Maaş, ücret, tahsisat					
1		<b>Maaş</b>			
	1	Memurlar maaşı	1 428 672	1 425 450	1 425 450
	2	Açık maaşı	6 000	5 000	5 000
		<b>Fasıl yekûnu</b>	<b>1 434 672</b>	<b>1 430 450</b>	<b>1 430 450</b>
2		<b>Merkez ücretleri</b>			
	1	Memurlar	0	0	2 640
	2	Müteferrik müstahdemler	0	0	19 860
		<b>Fasıl yekûnu</b>	<b>0</b>	<b>0</b>	<b>22 500</b>
3		<b>Vilâyetler ücretleri</b>			
	1	Memurlar	0	0	250 920
	2	Müteferrik müstahdemler	0	0	42 480
		<b>Fasıl yekûnu</b>	<b>195 240</b>	<b>315 900</b>	<b>293 400</b>
4		<b>Muvakkat tazminat</b>	<b>30 000</b>	<b>36 500</b>	<b>36 500</b>
5		<b>Tektüd, dul, yetim maaşları ve tahsisatları</b>	<b>35 000</b>	<b>40 000</b>	<b>40 000</b>
6		<b>Tekaüd ikramiyesi</b>	<b>10 000</b>	<b>5 000</b>	<b>5 000</b>
7		<b>2233 numaralı kanun mucibin- ce askerlik dersi muallimlerine verilecek ücret</b>	<b>720</b>	<b>720</b>	<b>720</b>
		<b>Birinci bab yekûnu</b>	<b>1 705 632</b>	<b>1 828 570</b>	<b>1 828 570</b>
<i>İkinci bab - Masraf</i>					
8		<b>Mefruşat ve demirbaş</b>	<b>6 000</b>	<b>4 000</b>	<b>7 790</b>
9		<b>Levazım</b>			
	1	Tenvir ve teshin	15 000	15 000	17 420

F.	M.	Muhassasatın nev'i	1939 Mali yılı tahsisatı Lira	1940 mali yılı için Hükümetçe taleb edilen Lira	Encümençe kabul edilen Lira
	2	Kırtasiye	8 000	6 000	10 000
		<b>Fasıl yekûnu</b>	<b>23 000</b>	<b>21 000</b>	<b>27 420</b>
<b>10</b>		<b>Mütenevvi masraflar</b>			
	1	Müteferrika [Müvezzi ve muakkiblerin şehir da- hilindeki yol masrafları dahil].	8 000	8 000	9 950
	2	İcar bedeli	50 000	70 000	76 110
	3	Defatir ve evrakı matbua	15 000	12 000	15 630
	4	Melbusat	750	750	750
	5	Banka ile yapılacak para na- kil masrafı	7 500	7 000	7 000
	6	Banka veznedarlık ücreti	10 000	8 000	8 000
		<b>Fasıl yekûnu</b>	<b>91 250</b>	<b>105 750</b>	<b>117 440</b>
<b>11</b>		<b>Nakil vasıtaları masrafları</b>			
	1	Mubayaa	0	0	6 000
	2	İşletme	0	0	3 000
	3	Tamir	0	0	500
	4	Hayvan yem bedelleri ve sair bütün masrafları	0	0	2 500
		<b>Fasıl yekûnu</b>	<b>0</b>	<b>0</b>	<b>12 000</b>
<b>12</b>		<b>Mahkeme harç ve masrafları</b>	<b>140 000</b>	<b>60 000</b>	<b>60 000</b>
<b>13</b>		<b>Daimî memuriyet harcırahı</b>	<b>20 000</b>	<b>20 000</b>	<b>20 000</b>
<b>14</b>		<b>Muvakkat memuriyet harcı- rahı</b>	<b>90 000</b>	<b>90 000</b>	<b>90 000</b>
<b>15</b>		<b>Müfettişler harcırahı</b>	<b>15 000</b>	<b>15 000</b>	<b>15 000</b>
<b>16</b>		<b>Muhabere ve mükâleme</b>			
	1	Resmî telefon tesis ve mükâle- me masrafı	3 500	3 000	3 000
	2	Ücretli muhabere ve mükâleme bedeli	300	300	300

F.	M.	Muhassasatın nev'i	1939	1940 malî yılı için	
			Mali yılı tahsisatı Lira	Hükümetçe talep edilen Lira	Encümençe kabul edilen Lira
	3	Posta ve telgraf ücreti	58 386	53 626	53 626
		<b>Fasıl yekûnu</b>	<b>62 186</b>	<b>56 926</b>	<b>56 926</b>
17		<b>Tedavi ve tazminat</b>			
	1	3335 sayılı kanun mucibince yapılacak tedavi, yol ve saire masrafları	5 000	5 000	5 000
	2	Amelenin tedavi, ilâç ve yol masraflarile bunlara verilecek tazminat	1 500	500	500
		<b>Fasıl yekûnu</b>	<b>6 500</b>	<b>5 500</b>	<b>5 500</b>
		<b>İkinci bab yekûnu</b>	<b>453 936</b>	<b>378 176</b>	<b>412 076</b>
		<b>Üçüncü bab</b>			
18		<b>Mektebler ve kurslar</b>			
	1	Mıntaka ve orta orman mektepleri	100 000	90 000	90 000
	2	Kurslar	3 000	1 000	1 000
	3	Kamp masrafları	0	3 000	3 000
		<b>Fasıl yekûnu</b>	<b>103 000</b>	<b>94 000</b>	<b>94 000</b>
19		<b>Devlet işletmesi için mütedavil sermaye</b>	<b>450 000</b>	<b>495 000</b>	<b>495 000</b>
20		<b>Tahdid ve sınırlama, amanejman, teşcir ve fidanlıklar, hastalıklar, haşereler ve yangınlarla mücadele, istimplâk, fennî tecrübeler, orman evleri [1]</b>	<b>428 097</b>	<b>428 097</b>	<b>394 197</b>
21		<b>Harita ve kadastro [1]</b>	<b>300 000</b>	<b>50 000</b>	<b>50 000</b>

[1] Orman imar ve işletmesi işlerinde kullanılacak memur ve müstahdemlerin ücret ve harcırahları ve muvakkaten dışardan memur edilenlerin harcırahları ve amele yevmiyeleri, katıyat nakliyat ve tathirat ve toplama ve işletme masrafları ve bu işler için alât, edevat ve boya mübayaası, mücadele, amanejman ve teşcir, fidanlıklar masrafları, tahdid ve sınırlama, telefon makinesi ve malzemesi ve bu işler için yapılacak ev, kulübe, ahır ve adi yol ve köprü ve tesisat ve tamirat masrafları, silâh ve cebhane mübayaası, ilâç bedeli ve doktor ve veteriner vizite ücretleri, orman ve arazi mübayaası ve istimplâk ve tazminat bedelleri, vergi, resim, pul ve sair tekalif ile ilân ve tebligat ücretleri.

F.	M.	Muhassasatın nev'i	1939	1940 malî yılı için	
			Mali yılı tahsisatı Lira	Hükümetçe talep edilen Lira	Encümenec kabul edilen Lira
22		Ankara ve civarının teşçiri ve Ankara fidanlığı	63 500	63 500	63 500
23		Telifat, neşriyat ve propagan- da [İktisadî ve meslekî mecmualar, ki- tablar, haritalar, telif ve tercüme üe- retleriyle tabî, neşir ücret, bedel ve masrafları, filim ve filim makineleri mubayaa, ihzar ve kira bedelleri, is- tihbarat ve propaganda masrafları ve bu maksadlara müteferri yardımlar].	3 000	3 000	3 000
24		Ecnebi memleketlerdeki kon- gre ve konferanslara iştirak edeceklerin harcırah ve mas- rafları ve beynelmilel orman- cılık merkezi aza iştirak hisse- si	10	1 000	1 000
		Üçüncü bab yekûnu	1 347 607	1 134 597	1 100 697
		Dördüncü bab - Müteferrik masraflar			
25		Arsa ve binaların mubayaa, istimlâk, inşa ve tesisatı ile mevcudlarının tamir ve tevsiî ve inşaat ile esaslı tamiratın kontrol memurları ücreti ve sa- ir masraflar	50 000	10	10
26		Ecnebi mutahassıs ve tercü- manları [Azimet ve avdet yol paralarile mu- kavele ile kabul edilecek masraflar buradan verilir].	20 000	5 000	5 000
27		Staj ve ihtisas için yabancı memleketlere gönderilenlere yardım	40 640	30 000	30 000
28		Reddiyat	10 000	22 000	22 000
29		Masrafı gayri melhuze	10	10	10
30		Geçen yıl borcu	0	5 000	5 000
31		Eski yıllar borçları			
	1	1938 borç karşılığı	7 000	5 000	5 000

F.	M.	Mühassasatın nev'i	1939	1940 malî yılı için	
			Malî yılı tahsisatı Lira	Hükûmetçe talep edilen Lira	Encümençe kabul edilen Lira
	2	1937 yılı borç karşılığı	43 000	8 000	8 000
		<b>Fasıl yekûnu</b>	<b>50 000</b>	<b>13 000</b>	<b>13 000</b>
32		Ziraat vekâletine merbut Orman fakültesinden çıkacak orman mühendislerine 1437 sayılı kanun mucibince verilecek avans	4 500	4 500	4 500
33		1715 numaralı kanunun 8 nci maddesi mucibince Cümhuriyet Merkez bankasına verilecek itfa karşılığı	41 226	40 043	40 043
		Dördüncü bab yekûnu	216 376	119 563	119 563
		Birinci kısım yekûnu	3 723 551	3 460 906	3 460 906
<i>İkinci kısım - Orman koruma teşkilâtı</i>					
34		<b>Maaş</b> [3779 numaralı kanunun muvakkat 1 nci maddesi mucibince gediklilere verilecek mükteseb haklar bu tertibe dahildir].	<b>604 536</b>	<b>617 000</b>	<b>617 000</b>
35		<b>Ücret</b>			
	1	Memurlar			52 500
	2	Müteferrik müstahdemler	79 980	61 560	9 060
		<b>Fasıl yekûnu</b>	<b>0</b>	<b>0</b>	<b>61 560</b>
36		Muvakkat tazminat	6 168	9 449	9 449
0		1107 numaralı kanun mucibince gedikli erbaşlara verilecek aile zammı	5 220	0	0
37		Masarifi umumiye	877 508	889 600	889 600
38		İstihbarat masrafı daimî ve muvakkat ajan ücreti	10 000	5 000	5 000

F.	M.	Muhassasatın nev'i	1939	1940 malî yılı için	
			Mali yılı tahsisatı Lira	Hükûmetçe talep edilen Lira	Encümençe kabul edilen Lira
39		Geçen yıl borç karşılığı	0	803	803
		Birinci kısım yekûnu	1 583 412	1 583 412	1 583 412
		<b>UMUMÎ YEKÛN</b>	<b>5 306 963</b>	<b>5 044 318</b>	<b>5 044 318</b>

**B - CEDVELİ**

F.	M.	Varidatın nev'i	1939	1940 malî yılı için	
			Mali yılı muhammenat Lira	Hükûmetçe tahmin edilen Lira	Encümençe tahmin edilen Lira
1		Devlet ormanlarında mevcut mukaveleler ve yapılacak satışlar	3 626 367	2 568 318	2 568 318
2		Vakıf ve hususî ormanlar	100 000	106 000	106 000
3		Müteferrik hasılat	30 000	30 000	30 000
4		Orta mektebler hasılatı	7 500	4 000	4 000
5		1938 senesi varidat fazlası	400 000	906 000	906 000
6		Devlet işletmelerinden alınacak orman tarife bedeli	0	410 000	410 000
7		Umumî bütçeden yapılacak yardım	1 143 096	1 000 000	1 000 000
		<b>UMUMÎ YEKÛN</b>	<b>5 306 963</b>	<b>5 044 318</b>	<b>5 044 318</b>

**D - CEDVELİ**

Memuriyetin nevi	Aded	Ücret	Memuriyetin nevi	Aded	Ücret
<i>Merkez müteferrik müstahdemleri</i>			Odacı	58	30
Daktilo	5	80	»	10	25
»	4	75	Hademe	2	40
»	5	70	»	6	35
Motosiklet şoförü	1	60	»	10	30
Muakkib	1	60	»	6	25
Başodacı	1	60	»	6	20
Kaloriferci	1	50			
Odacı	5	40	<i>İKİNCİ KISIM</i>		
»	5	35	<i>Orman koruma genel komutanlığı</i>		
»	7	30	Daktilo	4	90
<i>Mıntaka ve orman mektepleri</i>			Daktilo	1	70
Askerlik dersi muallimi (10 aylık)	2	36	Motosiklet şöföfü	1	70
Şoför	2	50	Odacı	1	45
Aşçı	2	50	Hamal	4	40
Bahçivan	2	50	Aşçı	1	50
Gece bekçisi	2	40	<i>Mektebler leyli talebeleri</i>		
			350 orta ve mintaka orman mektepleri		

**C - CEDVELİ**

Verginin, resimlerin ve sair hasılâtın müstenidatı			
Nevi	Tarihi	No.	Hulâsa
Kanun	8/2/1937	3116	Orman kanunu
»	13/6/1938	3444	Orma nkanununa ek

Aded	Nevi	Marka	Plâka No.	Motör numarası
1	Motosiklet	Zündap	100	166868
1	Kamyonet	Ford	12	18/4396794
1	Motosiklet	Triyomf	102	81725
2	Kamyonet			
1	Motosiklet			
1	»			
6	Çift atlı araba			
1	Tek atlı araba			
4	Binek ve sürüm hayvanı			
3	Çift atlı araba			
6	Binek ve sürüm hayvanı			

Devlet orman işletmesi revirlerinde mev

1	Kamyonet	Fargo	Yeni tesellüm edildiğinden henüz plâka alınmamıştır.	T. 98/12790
1	»	»	» » »	T. 98/12793
1	»	»	» » »	T. 98/12787
1	»	Opelblitz	3	39 Br. 10557
1	»	»	5	39 Br. 10482
1	»	»	6	39 Br. 11078
1	»	»	4	39 Br. 11193
1	»	»	7	39 Br. 11116
1	»	Chevrolet	32	687281
99	Binek ve sürük atı			
22	Çift atlı araba			
12	Öküz arabası			
83	Manda			
14	Öküz			



**vasıtaları**

Tahsis edilen hizmetin mahiyeti	Miadı	Mubayaa bedeli	Mubayaa tarihi
Divanı muhasebat ve diğer vekâlet, daire ve müesseselere evrak naklinde kullanılmaktadır.		900	4 - 4 - 1937
Eskişehir fidanlık işlerinde		2 750	10 - 1 - 1939
Orman koruma genel komutanlık daire hizmetlerinde		700	4 - 4 - 1937
Fidanlıklar için mubayaa edilecektir.			
Orman umum müdürlüğünün işe yaramaz motosikleti yerine mubayaa			
Orman koruma genel komutanlığının işe yaramaz motosikleti yerine mubayaa			
Fidanlıklar ve teşcir işlerinde kullanılmaktadır.			
» » » »			
» » » »			
Fidanlıklar ve teşcir işleri için mubayaa edilecektir.			
» » » »			

**cud motörlü ve motörsüz nakil vasıtaları**

Karabük işletmesi tomruk nakliyatında kullanılmak üzere		3 500	16 - 5 - 1940
» » » » »		3 500	»
» » » » »		3 500	»
Dursunbey işletmesi tomruk nakliyatında kullanılmak üzere		2 025	11 - 8 - 1939
» » » » »		2 025	»
» » » » »		2 025	»
» » » » »		2 025	»
» » » » »		2 025	»
Artvin işletmesi tomruk nakliyatında kullanılmak üzere		1 008	7 - 9 - 1939
İşletmelerin binek ve sürüm işlerinde kullanılmak üzere			
İşletmelerin bilûmum nakliyat işlerinde kullanılmak üzere			
» » » » »			
İşletmelerin nakliyat ve sürüm işlerinde kullanılmak üzere			
» » » » »			

Devlet orman işletmesi için 1940 yılında mübayaa edilecek motörsüz nakil vasıtaları

Tomruk nakliyatında kullanılacak

Revirlerin ismi	At		A r a b a		
	Binek	Cer	At, öküz ve manda	Manda	Öküz
Karabük	2	4	2	4	4
Dursunbey	—	—	—	17	26
Eskişehir	2	4	2	—	20
Artvin	—	—	—	—	—
Düzce	2	20	10	30	—
Daday	2	2	1	—	—
Giresun	1	6	1	—	—
Adana	—	4	—	—	—
Bolu	—	20	10	—	—
Karasu	2	4	1	—	—
Sinob	3	—	—	40	—
Devrek	—	10	5	—	—
Merkez reviri	10	—	—	—	—

Devlet orman işletmesi için 1940 yılında mübayaa edilecek motörlü nakil vasıtaları

Bulunacağı yer	Adedi	Kullanılacağı yer
Karabük	4	Tomruk nakliyatında
Dursunbey	5	» »
Eskişehir	2	» »
Artvin	4	» »
Düzce	4	» »
Bolu	5	» »
Devrek	2	» »

**E - CEDVELİ**

- 12 Mahkeme harç ve masrafları
- 20 Tahdid ve sınırlama amenaajman; teşeir vefidanlıklar, hastalıklar, haşerele ve yangınlarla mücadele, istimlâk, fennî tecrübeler, orman evleri.
- 21 Harita ve kadaastro
- 22 Ankara ve civarının teşeiri ve Ankara fidanlıđı.
- 25 Arsa ve binaların mübayaa, istimlâk, inşa ve tesisatı ile mevcudlarının tamir ve tevsii ile inşaat ile esash tamiratın kontrol memurları ücreti ve sair masrafları.
- 26 Enebi muhtahassis ve tercümanları.

L - CEDVELİ

D.	Memuriyetin nevi	Aded	Maaş	D.	Memuriyetin nevi	Aded	Maaş
	<i>Merkez</i>			6	Birinci sınıf kıdemli orman mühendis muavini	1	70
5	Fen heyeti azası	1	80	7	İkinci sınıf kıdemli orman mühendis muavini	1	60
6	Şube müdür	6	70	8	Üçüncü sınıf kıdemli orman mühendis muavini	1	50
9	Şube müdür muavini	7	40	9	Birinci sınıf orman mühendis muavini	1	40
	<i>Vilâyetler teşkilâtı</i>			10	İkinci sınıf orman mühendis muavini	1	35
4	Birinci sınıf orman başmühendisi	5	90	13	Kondöktör	2	20
6	Üçüncü » » »	11	70				
7	Birinci sınıf orman başmühendis muavini	7	60				