



**1937**

**Malî yılı muvazenei umumiye  
kanunu lâyihası**

ve

**Bütçe encümeni mazbatası**

—

**1937**

Ankara  
T. B. M. M. Matbaası



# S. Sayısı : 185

## 1937 malî yılı muvazenei umumiye kanunu lâiyhası ve Bütçe encümeni mazbatası (1/702)

T. C.

*Başvekâlet*

*Kararlar müdürlüğü*

*Sayı : 6/625*

1 - III - 1937

### Büyük Millet Meclisi Yüksek Reisliğine

1 mart 1937 tarihinde Büyük Millet Meclisine arzı iktiza eden 1937 malî yılı muvazenei umumiye kanun lâiyhası, ilişiği bütçe ve esbabı mucibesile birlikte sunulmuştur.

Başvekil

*I. İnönü*

### Hükûmetin esbabı mucibe lâiyhası

1937 malî yılı Muvazenei umumiye kanunu projesini; Cümhuriyet devri Maliyesinin ana prensiblerinden biri olan denk bütçe esasına göre tanzim edilmiş olarak Yüksek Meclise takdim ediyorum.

Bu vesile ile şu noktaya bilhassa işaret etmek isterim ki Cümhuriyet Hükûmeti, Devlet Maliyesinin büyük bir itimad ve itibar kazaumasında birinci derecede âmil olan denk bütçe esasını, bütçenin yalnız tanzimi sırasında değil tatbik müddetince de aynı hassasiyetle muhafazaya ötedenberi dikkat etmiş ve bütçe muvazenesine nazari ve muvakkat bir mahiyet verilecek herhangi bir tekilf ile sene içinde yüksek huzurunuzda gelmekten daima katiyetle içtinap eylemiştir. Yüksek Meclisin ilhamına ve arzusuna istinad eden ve müsbetneticeleri dahilinde ve hariçte kendini gösteren bu yoldan 1937 senesinde de ayrılmayacağız.

Yeni sene bütçesinin masraf yekûnu 1936 senesine nazaran (16 921 132) lira fazladır.

Bu farkın (2 300 000) lirası Maarif, (1 500 000) lirası sıhhat işleri, (900 000) lirası orman işletmesine ayrılmış, (8 000 000) lirası sanayi programlarının tatbikini, madenlerin işletilmesini, demiryollar inşaatını ve memleketin müdafaa ihtiyaçlarını temin için 1936 senesinde alınmış ve önümüzdeki sene alınacak fevkalâde tahsisatın karşılığını temin eden borçların ödenmesi için bütçede mevcut miktara ilâve olarak tahsis edilmiştir. Geriye kalan (4 221 132) lira, memleketin her sahadaki inkişafı mütenasib olarak genişlemekte olan umumî hizmetlerin ve son zamanlarda çıkan bazı kanunların istilzam ettiği tahsisat farkı olarak muhtelif dairelere tefrik edilmiştir.

Geçen sene bütçesine göre yeni bütçe projesinde mevcut fazlalığın, normal Devlet varidatının gerek tahakkuk gerek tahsil safhalarındaki inkişafı ile tamamen karşılanabileceğini kuvvetle tahmin ediyoruz.

Bu inkişafın sadece âtiye aid bir ümid şeklinde değil kısmen rakkamlara müstened müsbet bir vaka olduğuna da işaret etmek faydeli olur.

1936 bütçesine münzam ve fevkalâde tahsisat olarak on bir milyon altı yüz küsur bin lira ilâve eden 3130 numaralı kanuna aid esbabı mucibe lâyihasında da arz edilmiş olduğu gibi 1936 malî yılı kânunucüvel gayesi itibarıyla yapılan tahsilât miktarının geçen senenin aynı devresine aid tahsilât ve 1936 bütçe muhammenatı ile mukayesesi 14 milyon lira kadar bir varidat fazlası mevcut olduğunu göstermiştir. 1937 senesinde de bu inkişafın aynı nisbeti muhafaza edeceği kanaatindedir ki Hükûmet yeni sene bütçesini 1936 ya nazaran 17 milyon liraya yakın bir fazla ile tesbit ve Yüksek Meclise takdim etmeği mümkün görmüştür.

1338 - 1935 yılları muvazenei umumiye, avans ve muvakkat bütçe kanunları maddelerinden hükümleri meri olmakta devam edenleri ihtiva eden (H) cetvelinin 1937 senesinde kaldırılması kararlaştırıldığından 1936 Muvazenei umumiye kanununa bağlı cetveldeki maddeler için tanzim edilen müteferrik kanun lâyihaları da 1937 Muvazenei umumiye kanunu projesiyle birlikte takdim olunmuştur.

## 1937 YILI VARİDAT BÜTÇESİ ESBABI MUCİBE LÂYİHASI

1937 senesi varidat bütçesi (229 677 000) lira tahmin edilmiştir. 1936 senesi varidat bütçesi yekûnu (212 764 000) lira olmasına göre, bu sene bütçesinde (16 913 000) lira bir fazlalık vardır. Fazlalık şu membalardan gelmektedir.

Vasıtasız vergilerden, hayvanlar vergisindeki beş milyon lira tutan tenzilâtın, içinde bulunduğumuz senede üçte iki derecesinde telâfi edilmiş olması üzerinde tevakkuf etmeyerek iktisadî kalkınmayı bize vergi cephesinde de teyid eylemekte bulunan vasıtalı vergileri ele alırsak :

Gümrük vergisi	6 514 908
Muamele vergisi :	
İthalâtın alınan	1 365 427
Sinaî müesseselerden alınan	1 015 322
Muhtelif maddeler istihlâk vergisi	1 190 352
İnhisarlar safi hasılatı	3 325 000
» müdafaa pulu hasılatı	442 000
İktisadî buhran vergisi	674 000
Muvazene vergisi	907 576
Buğdayı koruma vergisi	362 489

Fazlai hasılat olduğu nazarı dikkati celbeyler.

1936 senesi içinde bu vergilerin nisbetleri üzerinde bir tadilât yapılmadığı halde tahsilâtın böyle mühim bir fazlalık göstermesi memlekette iktisadî kalkınmanın her gün biraz daha mütebariz şekilde inkişaf etmesinden ve alınan iktisadî tedbirlerle



iş saha ve hacminin genişlemesinden ve binnetice umumî istihlâk seviyesinin yükselmesinden ileri gelmiştir. Ezcümle, bir taraftan buğdayın kıymetlendirilmesi üzerinde alınan tedbirler köylü sınıfının istihlâk kabiliyetini çoğalttığı gibi, diğer taraftan haricî ticaretin düzelmesi, dahilî fiatların da müstahsili memnun edebilecek bir hadde çıkarılmış olması memlekette ticaret hareketlerini çoğaltmış ve bilhassa ihracat maddelerimizin ihzarında çalışan sınıfın vaziyetinde bu yüzden mühim selâh görülmüştür. Kezalik sanayi programının tatbiki dolayisile yer yer kurulan fabrikalar ve işletilen madenler bir kısım vatandaşlara iş bulunmasını temin eylemiş ve iktisadî kalkınmanın bu muhtelif tezahüratı binnetice umumî istihlâk seviyesini şayanı memnuniyet bir dereceye çıkarmış bulunmaktadır.

Vergilerin tahakkuk ve tahsil işlerinde elde edilen iyi neticelerde Maliye teşkilât kanunile yapılan idarî islâhatın tesiri görüldüğü gibi önümüzdeki senelerde bilhassa bu kanunla derpiş olunan kontrol teşkilâtının ikmalinden sonra vergilerimizden beklemekte haklı olduğumuz inkişafın temin olunacağına kuvvetli ümitler beslemekteyiz.

1936 senesinin sekiz aylık tahsilât seyrini de önümüzdeki dört ay içinde varidat fazlalığının devam edeceğini ve sene sonunda yeni bütçe tahminini tutabileceğimizi ümit etmeğe müsaîd görmekteyiz. Buna binaendir ki, 1937 malî yılı bütçesini hazırlarken fazlaca nikbinliğe kapılmamak şartile bilhassa gümrük, muamele ve istihlâk vergileri ile inhisarlar safi hâsîlatında buğdayı koruma vergisinde içinde bulunduğumuz seneye nazaran daha yüksek tahminlere girişmek fırsatını bulduk.

Yeni seneye aid varidat miktarlarını hesaplarken isabeti tecrübe ile sabit olan tahmin usulüne sadık kalarak, bir taraftan 1935 senesinin neticesi alınmış erkamile 1936 senesinin sekiz aylık tahsilât miktarlarını esas ittihaz etmekle beraber, önümüzdeki sene içinde Hükûmetçe iktisadî sahada alınacak tedbirlerin varidatımız üzerinde yapacağı tesirleri de itina ile gözden geçirdik.

Varidat bütçesinin bazı fasılları üzerinde tadilât yapılmıştır. Evvelce munhasıran ihşaî malûmat toplanılmasına yardımcı olsun diye hayvanlar vergisinde sekiz madde tesis edilmiş ve kazanç vergisinin maddeleri de çoğaltılmıştı. Maliye teşkilât kanunile vergi istatistikleri me hazarının toplanması Varidat umum müdürlüğüne vazife olarak verilmiş ve istatistik muamelâtının doğrudan doğruya vergi kuyudatından çıkarılması esas itibarile kabul edilmiş olduğundan artık varidat bütçesinde bu maksatla maddeler tefrikine de sebep ve mahal kalmamıştır. Esasen bir vergiye aid maddelerin fazlaca taaddüd ettirilmesi gerek tahsilât gerek muhasebe kayıtlarında bazı hatalara sebebiyet vermekle beraber mesainin çoğalmasında da intaç etmekte idi.

Bu mülâhaza ile, hayvanlar vergisi taksit itibarile (davar, deve ve domuzlar) ve (diğer hayvanlar) unvanile ikiye ayrılmış; kazanç vergisi (ruhsat ve unvan tezkereleri ve vergi karneleri), (ticarî ve sınaî teşebbüslerle sair işler), (hizmet erbabı) unvanlarile üç maddeye hasredilmiştir.

Kezalik beşinci kısımda Devletçe idare edilen müesseseler arasında yeri bulunmayan (Mülga vergiler bakayası) ile altıncı kısımda umumî müesseseler ve şirketler hasîlatından Devlet hissesi arasındaki (Cümhuriyet Merkez bankasından kambyo murakabesi mukabili alınan) paranın mezkûr fasilla bir alâkası bulunmaması hasebile müteferrik varidat faslına birer madde halinde nakledilmiş, mukavele namesi mucibince Musul petrollerından alınan paranın, mahiyetine göre altıncı kısma alınması muvafık görülmüş, müteferrik varidat faslında (Devlete aid esham

ve tahvilât faiz ve temettüleri) maddesinin unvanı maksadı daha iyi ifade etmek üzere (Hazine portföyü geliri) şeklinde değiştirildiği gibi çok mütenevvi varidatı ihtiva eden bu kısma bir tertib verilmeğe çalışılmıştır.

Bundan başka bu sene kabul buyurulmuş olan orman kanunu mucibince ormanların idaresi, mülhak bütçeli bir teşekküle intikal edeceğinden birinci kısma dahil hususî ormanlar rüsumu faslı da bütçeden çıkarılmıştır.

Varidat nevilerinden her birinin tahmininde istinad edilen esaslar ve düşünceler aşağıda sırasile arz edilmiştir.

## BİRİNCİ KISIM

### İrad ve servet vergileri

#### Fasıl : 1

#### *Hayvanlar vergisi*

(Muhammen miktar 15 500 000)

Memleketimizin vergiye tâbi hayvan miktarında her sene devamlı bir inkişaf müşahede edilmekle beraber, geçen sene bu verginin nisbetlerinde 2897 numaralı kanunla yapılan tenzilât, vergi hasılatı üzerinde tesirini göstermiştir. Ancak yeni kanunla kabul edilmiş olan isabetli tedbirler, beklenen semereleri hâsıl etmiş ve tenzilât miktarı hesaben beş milyona yakın olduğu halde, 1936 senesi hayvan kaydine nazaran tenezzül filen (1 873 847) liraya inhisar etmiş ve tenezzülün mühim kısmı, kaydedilen hayvan adedinin tezayüdile karşılanmıştır. Vergide görülen inkişafın, beş milyon lira gibi mühim bir tenzilâtın bir sene içinde hemen üçte ikisini karşılamış olması memnuniyetle kayde şayan bir neticedir.

İçinde bulunduğumuz bu sene bir taraftan bu tenzilât ve diğer taraftan bina ve arazi vergilerinin vilâyet hususî idarelerine devri dolayısıyla tahsildar kadrosunda husule gelen noksanlık ve bunun neticei tabiiyesi olarak hususî idarelere geçen tahsildarlarla maliyede kalanlar arasında mürettebatın devri gibi sebebler bu verginin tahsilâtı üzerine az çok menfi tesirler icra etmekten hali kalamazdı. Buna rağmen sekiz aylık tahsilât miktarı, tahakkukatı umumiyyeye nazaran % 83,20 yi bulmuştur. Bununla beraber sene sonuna kadar tahsilât nisbetinin % 95 i bulacağı kuvvetle ümid olunmaktadır. Bu senenin tahakkukatı umumiyesi (14 745 715) lira olmasına ve 8 ayda (12 269 039) lirası tahsil edilmiş olmasına mebni ve geçen senelerin tahsilât nisbetleri ve kaydedilen hayvan adedlerindeki muntazam artma ile beraber yoklama işinin sıkı tutulması dolayısıyla gizlenen hayvanların da sene-den seneye daha iyi bir şekilde takib ve zâhire ihraç olunduğu nazarı dikkate alınarak bu vergi hasılatı 1937 senesi için mutedil bir tahminle (15 500 000) lira olarak kabul edilmiştir.

Vergiye tâbi hayvan miktarındaki inkişaf hakkında müemel bir fikir vermek üzere üç senelik hayvan kayid miktarlarile yoklamada tesbit olunan kaçak hayvan miktarı aşağıda gösterilmiştir:

Senesi	Kaydolunan hayvan miktarı	Yoklamada tesbit olunan miktar	Kayid ve yoklamada yazılan hayvanların yekûnu
1934	26 588 772	540 442	27 129 214
1935	28 962 285	628 582	29 590 867
1936	34 121 659	665 216	34 786 875

## Fasıl : 2

### *Kazanç vergisi*

(Muhammen miktar 20 075 000)

Bu verginin sekiz aylık tahsilât yekûnu (14 621 313) liraya baliğ olmuştur. 1935 senesinde bu verginin muhtelif kısımlarından son dört ayda yapılmış olan tahsilât miktarı ile bu senenin tahakkukat bakiyesi nazarı dikkate alınarak sene sonuna kadar bu vergiden (19 779 964) lira tahsilât yapılabileceği hesap edilmiştir. Geçen sene yapılan tahminlerden bilhassa ruhsat tezkerelerile vergi karnelerine taallûk eden miktar, filiyatta tahakkuk edememiş, buna mukabil hizmet erbabına aid kazanç vergileri, bir inkişaf göstermiştir. Bu sene sekiz ay içinde umumî tahakkukata nazaran tahsilât nisbeti % 84 ü bulmuş olup bunun da sene sonuna kadar % 98 e baliğ olacağı kuvvetle ümid edilebilir. Bu esbaba binaen 1937 senesi için bu vergi hâsilâtı (20 075 000) lira olarak tahmin edilmiştir.

## Fasıl : 3

### *Veraset ve intikal vergisi*

(Muhammen miktar 400 000)

Bu verginin sekiz aylık tahsilâtı (179 263) lira olmakla beraber bu vergi bina vergisile birlikte ve o verginin taksitlerinde tahsil edilmekte olduğundan sene sonuna kadar, geçen senenin aynı devrelerindeki tahsilât miktarı da göz önüne alınmak şartile (322 000) lira tahsil olacağı ve yapılmakta olan arazi tahriri dolayısıyla vergiye matrah olan kıymetlerin önümüzdeki senelerde artmakla beraber mektum bir çok arazinin de meydana çıkacağı nazarı dikkate alınarak 1937 senesi için, geçen sene olduğu gibi (400 000) lira tahmin olunmuştur. Bu verginin tahakkukatında başlıca âmil olan ölüm vukuatının yakından takibini temin için ayrıca tedbirler alınmış olduğundan önümüzdeki sene zarfında tahakkukatın, muhammen miktarı da geçeceği tahmin olunabilir.

## Fasıl : 4

### *Madenler rüsumu*

(Muhammen miktar 650 000)

1936 senesinin altı aylık tahsilâtı (241 470) lira olmakla beraber, maden rüsumu tahsilâtı bidayeten emanet suretile yapılmakta ve bilâhare bir sene zarfındaki

harice imrar olunan miktarlara göre katî resim miktarı hesab ve irad edilmekte olduğundan bu resmin hasılatı sene sonlarında sureti muntazamada tezayüd etmektedir. 1935 senesinin son altı aylık tahsilâtı, ilk altı aylığa nazaran iki misline yükselmiş olması da bunu teyid eder. Bu esasa ve bu sene maden resmi nisbîsinde ihracat miktarlarına göre yapılmakta olan tenzilâtın yalnız havza kömürleriyle zımpara madenlerine hasrı takarrür ettirilmiş bulunduğundan sene sonuna kadar bu resim hâsılatının (630 000) liraya baliğ olacağı hesab edilmiş ve buna göre 1937 senesi için de (650 000) lira tahmin edilmiştir.

## İKİNCİ KISIM

### Istihlâk ve muamele vergileri

#### Fasıl : 5

##### *Gümrük vergileri*

(Muhammen miktar 46 500 000)

Gümrük resmi : Bu verginin sekiz aylık hasılatı (30 537 741) lira olup son dört ay zarfında da geçen senenin tahsilâtı nazarı dikkate alınmak şartile (14 452 644) lira tahsil olunacağı tahmin edilmiş olmasına ve teşviki sanayi kanunu mucibince muafen giren mevaddı iptidaiye için İktisad vekâleti 1936 bütçesinde mevcut gümrük resmi tahsisatı da (1 000 000) liraya baliğ bulunmasına göre sene sonuna kadar gümrük resmi olarak (45 990 385) lira tahsilât olacağı ümit edilmektedir. Önümüzdeki sene içinde sanayi programının tatbiki dolayısıyla bu gelir menbaından (2 587 597) lira bir noksanlık tahassül edeceği hesab olunmuştur. Ancak önümüzdeki sene kontenjan rejiminin daha fazla genişletilmesi de takarrür ettirilmiş olduğundan bu fasla gümrük resmi olarak (46 500 000) lira tahmin edilmiştir.

Aynı fasla dahil bulunan ardiye resmi, bu seneki sekiz aylık tahsilât miktarına göre (250 000) ve müdafaa pulu hasılatı da (100 000) lira olarak tahmin olunmuş ve şu suretle geçen seneye nazaran (8 850 000) lira fazla tahsilât yapılacağı derpiş olunmuştur. 1936 senesinin sekiz aylık hasılatı 1934 ve 1935 senelerinin aynı devrelerdeki hasılatına göre, bu tezayüdü ümit ettirmektedir.

#### Fasıl : 6

##### *Muamele vergisi*

(Muhammen miktar 22 640 000)

İthalât muamele vargisi: 1936 malî yılının sekiz aylık tahsilâtı (8 220 228) lira olup son dört ay içinde de geçen senenin tahsilâtı nazarı dikkate alınmak şartile (3 666 559) lira tahsilât yapılacağı tahmin olunmasına ve teşviki sanayi kanunu mucibince muafen giren mevaddı iptidaiyenin muamele vergisi karşılığı olarak İktisad vekâleti bütçesine mevzu tahsisat (440 000) liraya baliğ bulunmasına göre sene sonunda bu vergi hasılatının (12 326 787) liraya çıkacağı ümit edilmekte-

dir. Ötümüzdeki sene içinde sanayi programı tatbikatı dolayısıyla hariçten ithal edilecek eşyanın muamele vergisi noksanı olarak bu membadan (838 796) lira bir noksanlık hâsıl olacağı hesab edilmiş ve gümrük resimlerinde zikrolunduğu üzere, sene içinde kontenjan rejiminin daha fazla ihtiyaca uydurulacağı da nazarı dikkate alınmış olduğundan, bu maddeye, 1937 senesi için (12 500 000) lira varidat tahmin olunmuştur.

Sinaî müesseseler muamele vergisi : 1936 senesinin sekiz aylık tahsilâtı (5 928 808) liradır. Bu miktar 1935 senesinin aynı devresine göre (1 004 283) lira fazladır. Bu verginin tahakkuku aylık bordrolara müsteniden yapılmasına göre, hasılatdaki inkişaf ta nazarı dikkate alınmak şartile sene sonunda (9 278 808) lira tahsilât yapılabileceği tahmin olunmaktadır. Ötümüzdeki sene içinde sanayi programının tatbiki dolayısıyla işlemeğe açılacak fabrikalardan temin edilmesi tabî olan hasılat da hesaba katılmak suretile 1937 senesi için bu maddeye (9 540 000) lira varidat tahmin olunmuştur.

Bankalar ve sigorta şirketleri muamele vergisi :

1936 senesi sekiz aylık tahsilâtı (385 121) lira olup bu miktar geçen senenin sekiz aylık tahsilâtına göre (36 578) lira kadar bir noksanlık göstermiştir. Bu vergi de aylık bordrolara müsteniden tahsil edilmesine göre son dört ay içinde bu miktarın yarısı daha elde edilebileceği ümid olunur. Bu vaziyet dahilinde, hasılatdaki noksanlık ta nazarı dikkate alınarak, geçen seneden elli bin lira noksanile 1937 senesi için (600 000) lira varidat tahmin edilmiştir.

## Fasıl : 7

### *İstihlâk vergisi*

(Muhammen miktar 18 822 000)

Şeker ve glikoz istihlâk vergisi : 1935 malî yılı içinde şeker satışı (69 286 757) kilo olup 1936 senesinin sekiz aylık satış miktarı da (51 541 367) kiloya baliğ olmuştur. Sene sonuna kadar dört aylık satış miktarının aynen 1935 te satılmış olan miktar olarak kabulü halinde bu sene istihlâk miktarının (73 864 087) liraya baliğ olacağı ve geçen iki senenin neticesi göz önünde tutulursa 1937 senesi istihlâkâtının (75 000 000) kiloya varacağı tahmin olunabilir. Bu sene istihlâkâtın 65 000 tonunu dahilî fabrikalar istihsalâtından satılması tekarrür ettirilmiş ve 3101 numaralı kanun mucibince bu sene istihsalâtına göre vergi nisbeti kiloda 3,68 kuruş olarak taayyün etmiş olduğundan 1937 senesi zarfında şekerden (2 392 000) lira istihlâk vergisi alınacağı tahmin olunmuştur. Aynı kanunla kiloda beş kuruş çıkarılan glikoz istihlâk vergisinin de, senevî iki bin ton satış hesabına (100 000) lira hasılat temin edeceği tahmin olduğundan bu maddeye (2 492 000) lira konulmuştur.

Elektrik ve havagazı istihlâk vergisi : 1936 senesinin sekiz aylık tahsilâtı (1 258 973) lira olup geçen seneye nazaran elli bin lira kadar bir fazlalık arz etmektedir. Son dört ayda, geçen sene tahsilâtı da nazarı dikkate alınmak şartile (607 427) lira daha tahsilât yapılarak sene sonunda bu vergiden (1 866 400) lira hasılat elde edileceği ümid olunmaktadır. Buna nazaran 1937 senesi için mutedil bir hesaplama (1 850 000) lira tahmin edilmiştir.

Ham petrol ve ondan çıkarılan maddeler istihlâk vergisi: 1936 senesinin sekiz

aylık hasılatı (1 438 315) liraya baliğ olmuştur. Geçen senenin dört aylık tahsilâtı da nazarı itibara alınarak sene sonuna kadar bu maddeden (1 987 220) lira hasılat alınabileceği neticesine varılmış ve mutedil bir tahminle bu maddeye (1 980 000) lira konulmuştur.

Muhtelif maddelerden alınan istihlâk vergisi: 1936 senesinin sekiz aylık tahsilâtı (8 136 331) liradır. Bu miktar geçen senenin aynı devresine nazaran (1 254 176) lira fazlalık arz etmektedir. Bu vaziyet dahilinde, son dört ay içinde bu vergiden daha yarısı derecesinde (4 081 630) lira tahsilât vukubulacağı ve bu suretle sene sonunda hasılatın (12 217 971) liraya baliğ olacağı ümid edilebilir. Önümüzdeki sene içinde iktisadî programın tatbiki dolayısıyla gümrüklerde ithali kısmen azalacak maddelerden dolayı bu vergi hasılatının tenezzülü dahilindeki imalâtla karşılanacağından, tahmin sırasında bu âmilin nazarı dikkate alınmasına lüzum görülmemiş, buna mukabil kontenjan rejiminin genişletilmesi mukarrer bulunduğuna göre, gümrükte alınacak vergide bir miktar fazlalık ta derpiş olunmuştur. Bu esaslar dairesinde bu maddeye 1937 senesi için (12 500 000) lira konulması muvafık görülmüştür.

### Fasıl : 8

#### *Oyun aletleri resmi*

(Muhemmen miktar 30 000)

1936 senesinin altı aylık tahsilâtı (27 897) lira olmasına ve sene sonuna kadar da daha üç bin lira tahsili derpiş edilmesine mebni 1937 senesi içinde, geçen seneki tahminat aynen ipka edilmiştir.

### Fasıl : 9

#### *Kara ve deniz av vergileri*

(Muhemmen miktar 375 000)

1936 senesi sekiz aylık tahsilâtı (254 622) lira olup geçen seneye nazaran (27 438) lira fazlalık vardır. Sene sonuna kadar bu vergiden (378 664) lira hasılat olacağı tahmin edildiğinden 1937 senesi için de (375 000) lira konulmuştur.

### Fasıl : 10

#### *Nakliyat vergisi*

(Muhammen miktar 850 000)

1936 senesinin sekiz aylık tahsilâtı (607 590) liradır. Bu miktar 1935 senesinin sekiz ayına nazaran (63 447) lira fazladır. 1935 senesi nihayetinde bu vergiden (757 000) lira tahsil edilmiş olmasına ve son dört ayda sekiz aylığın yarısı derecesinde tahsilât vuku bulmasına göre bu senede aynı esas dahilinde, sene sonunda (884 721) lira tahsilât yapılacağı hesap edilmiş ve buna nazaran mutedil bir tahminle bu fasla (850 000) lira konulmuştur.

**Fasıl : 11**

*Sefineler rüsümü*

(Muhammen miktar 150 000)

1936 senesinin altı aylık hasılâtı (73 257) lira olup 1935 senesine nazaran cüzî bir fazlalık göstermekte ve mezkûr sene içindeki hasılâtı da (142 788) liraya baliğ olmuş bulunmakta olmasına göre bu sene sonunda (147 000) lira hasılat elde edilebileceği tahmin olunmuş ve 1937 senesi için (150 000) lira kabul edilmiştir.

**Fasıl : 12**

*Damga resmi*

(Muhammen miktar 6 415 000)

1936 senesi sekiz aylık hasılatı (4 275 474) lira olup geçen seneye nazaran (87 360) lira fazlalık göstermektedir. 1935 senesinin hasılat seyrine göre 1936 senesi sonunda bu resimden (6 413 211) lira hasılat elde edilmiş ve bu suretle muhammen miktarın geçileceği göz önüne alınarak 1937 senesi için (6 415 000) lira tahmin olunmuştur.

**Fasıl : 13**

*Tpu haarcı ve kaydiyeler*

(Muhammen miktar 1 000 000)

1936 senesinin sekiz aylık hasılatı (644 669) liradır. Geçen senenin hasılat seyrine göre dört ayda (324 000) lira daha tahsil olunabileceği hesab edilmiş ve 1937 senesi için bir milyon lira tahmin olunmuştur.

**Fasıl : 14**

*Mahkeme harçları*

(Muhammen miktar 1 530 000)

1936 senesinin sekiz aylık hasılatı (926 014) liradır. 1935 senesinin aynı devresi zarfında (927 518) lira olmasına ve 1935 senesi zarfında (1 557 024) lira hasılat alınmış bulunmasına göre 1936 senesinde (1 530 000) lira elde edilebileceği anlaşılmış ve bu miktar 1937 senesi için de aynen kabul edilmiştir.

**Fasıl : 15**

*Pasaport ve kaçıllaryla harçları*

(Muhammen miktar 800 000)

1936 senesinin sekiz aylık tahsilât miktarı (312 593) lira olup 1935 senesine na-

zaran iki yüz bin lira kadar bir noksanlık arzetymekte ise de, bu noksanlık son aylarda konsoloshanelerden gönderilen hasılatın henüz mahsub edilmemesinden ileri geldiđi ve mahsub neticesinde 1935 senesi sekiz aylık hasılatını tutmak mümkün olacađı anlaşılmıř ve sene sonuna kadar (750 000) lira hasılat elde edileceđi tahmin olunarak 1937 senesi için (800 000) lira konulmuřtur.

### Fasıl : 16

#### *Noter harçları*

(Muhammen miktar 521 000)

1936 senesi sekiz aylık hasılatı 347 343 lira olub 1935 senesine nazaran vergi bin lira kadar fazlalık göstermektedir. 1935 senesi hasılatının seyri de göz önüne alınarak, sene sonunda (521 014) lira hasılat yapılabileceđi tahmin edilmiř ve 1937 senesi için 521. 000 lira kabul olunmuřtur.

### Fasıl : 17

#### *Diđer harçlar*

(Muhammen miktar 135 000)

Bu faslı teşkil eden nüfus, eczahane ve ecza depolarile tıbbî müstahzarlar ve ihtisas vesikaları harçları 1936 senesinin altıncı ayında (55 304) lira hasılat temin etmiř ve 1935 senesi içinde yapılan hasılatta nazarı dikkate alınarak 1937 senesi için (130 000) ve ihtira beratı harçları için de geçen sene olduđu gibi 5 000 ki ceman (135 000) lira tahmin olunmuřtur.

### Fasıl : 18

#### *Hayvan sađlık zabıtası*

(Muhammen miktar 100 000)

1936 senesinin sekiz aylık hasılatı (66 324) liradır. 1935 senesinin sekiz aylık tahsilâtı da (61 087) lira olmasına göre, sene sonuna kadar 1936 muhammenatının elde edebileceđi anlaşılmaktadır. Bu itibarla 1937 malî yılı için de tahminatın deđiřtirilmesine ihtiyaç görülmemiřtir.



## ÜÇÜNCÜ KISIM

İnhisarlar safi hasılatı

### Fasıl : 19

*Tütün, tuz, ispiro ve ispirotolu içkiler, revolver, fişek ve mevaddı infilâkiye*

(Muhammen miktar 33 000 000)

1935 senesi zarfında bu fasıldan (29 399 136) lira safi hasılat elde edilmiştir. Mezkûr sene zarfında sekiz aylık hasılat (18 221 000) lira olduğu halde 1936 senesinde bu miktar (3 325 000) lira fazlasile (21 546 000) liraya yükselmiştir. Geçmiş senelerin tecaribine nazaran son dört ayda daha bu miktarın yarısı kadar hasılat elde edilebileceği nazarı dikkate alınarak ve umumî istihlâk seviyesinin seneden seneye gösterdiği inkişaf ta göz önünde tutularak 1937 senesi için bu inhisarların Hazineye (33 000 000) lira safi hasılat temin edebileceği tahmin olunmuştur.

### Fasıl : 20

*Tütün ve içkilerden alınacak müdafaa vergisi hasılatı*

(Muhammen miktar 3 700 000)

1935 senesi sekiz aylık hasılatı (1 890 000) lira iken 1936 senesinde (442 000) lira fazlasile (2 332 000) lirayı bulmuştur. 1935 senesinin son dört aylık hasılatı (1 188 000) lira olmasına ve bu sene dört yüz bin liraya yakın bir fazlalık görülmemesine nazaran 1936 nihayetinde hasılatın (3 500 000) lirayı bulacağı tahmin olunabilir. Bu vaziyete göre 1937 senesi için de (3 700 000) lira tahmini muvafık görülmüştür.

### Fasıl : 21

*Kibrit ve çakmak*

(Muhammen miktar 1 229 000)

Kibrit fiatlarının tenezzülü ve istihlâkin artması nazarı itibare alınarak şirketin önümüzdeki sene zarfında (32 000) sandık kibrit satabileceği hesab olunmuş, bu sebeble inhisardan 1937 senesi zarfında (1 229 000) lira hasılat alınabileceği tahmin olunmuştur.

### Fasıl : 22

*Oyun kâğıdı*

(Muhammen miktar 30 000)

1935 senesinde (58 000) lira ve 1936 senesinin altı ayı zarfında da (20 952) lira hasılat alınmasına bakılarak 1937 senesi için (30 000) lira tahmin olunmuştur.

## DÖRDÜNCÜ KISIM

Devlete aid emval ve emlâk hasılatı

### Fasıl : 23

#### *Devlet ormanları hasılatı*

Ahiren meriyet mevkiine girmiş olan Orman kanunu mucibince, Devlet ormanlarının pilânlarının tanzimi ve fennî işletmesinin temini dolayısıyla ormalardan alınacak varidatın bu işlerle tanzif olunacak teşekküle bırakılacağı ve ilk senelerde Hazineye bu menbadan bir varidat fazlası gelebileceği cihetle bu fasla rakkam konulmamıştır.

### Fasıl : 24

#### *İşletilen emlâk hasılatı*

(Muhammen miktar 241 000)

Arazi hasılatı: 1936 senesinin altı aylık hasılatı (10 404) lira olup 1935 senesinde aynı müddet içinde (15 765) ve mezkûr senenin tamamında (33 900) lira hasılat alındığı nazarı dikkate alınarak 1936 senesi nihayetinde (21 000) lira hasılat elde edileceği tahmin olunmuş ve bu miktar 1937 senesi için de aynen kabul edilmiştir.

İcar bedelleri: 1936 senesinin altı aylık hasılatı (99 503) lira ve 1935 senesinin aynı devresi hasılatı da (95 741) lira olmasına ve mezkûr senenin tamamında (227 527) lira tahsil edilmesine göre, 1937 senesi için mütedil bir tahminle (220 000) lira konulmuştur.

### Fasıl : 25

#### *Emval ve emlâk satış hasılatı*

(Muhammen miktar 1 140 000)

Emval satış bedeli: 1936 senesinin altı aylık hasılatı (121 272) lira olup 1935 senesinin tamamında (378 058) lira hasılat alınmasına ve mezkûr senenin altı aylık hasılatı da (204 621) lira olmasına göre 1936 senesinde de (240 000) lira hasılat alınabileceği tahmin ve bu miktar 1937 senesi için de aynen kabul edilmiştir.

Emlâk satış bedeli: 1935 senesinin sekiz aylık hasılatı (650 166) lira olduğu halde 1936 senesinin aynı devresinde (133 369) lira fazlasıyla (783 535) lira hasılat alınmasına ve 1935 senesinin tamamında (972 606) lira tahsil edilmiş olmasına göre sene sonuna kadar bu miktar yarısından biraz fazla hasılat olacağı tahmin edilmiş ise de varidatın mahiyetine nazaran 1937 senesi tahminatının bir az dar tutulması muvafık görülmüş ve bu maddeye (900 000) lira konulmuştur.

## BEŞİNCİ KISIM

Devletçe idare edilen müesseseler

### Fasıl : 26

*Devlet demiryolları ve limanları*

### Fasıl : 27

*Posta, telgraf ve telefon*

Mülhak bütçe ile idare edilmekte olan bu iki müessesenin işletme netayici, hazineye safi hasılat verecek vaziyette olmayıp, masarifini ancak karşılamakta bulunduğundan bu iki fasla 1937 senesi için bir rakam konulmamıştır.

### Fasıl : 28

*Darphane hasılatı*

(Muharrem miktar 10 000)

1935 senesinin tamamında (14 402) lira hasılat elde edildiği halde 1936 senesinin altı aylığında (12 186) lira hasılat temin edilmiş olması nazarı dikkate alınarak ve hasılatın sabit ve daimî bir mahiyet arz etmemesi de göz önünde tutularak 1937 senesi için (10 000) lira kabul olunmuştur.

### Fasıl : 29

*Resmî matbaalar hasılatı*

(Muhammen miktar 25 000)

1935 senesinin tamamında (50 000) lira ve sekiz ayında (7 800) lira hasılat alınmış olmasına ve 1936 senesinin altı ayında da (13 135) lira elde edilmesine göre sene sonunda (25 000) lira kadar hasılat temin edileceği anlaşıldığından 1937 senesi için de bu miktar aynen kabul edilmiştir.

### Fasıl : 30

*Umumî mektebler hasılatı*

(Muhammen miktar 15 000)

1935 senesinde (9 271) ve altı ayında (2 831) lira hasılat alındığı halde 1936 senesinde (7 188) lira hasılat elde edilmiş olması dolayısıyla 1936 senesi sonunda (15 000) lira hasılat olacağı tahmin ve bu miktar aynen 1937 senesi için de kabul edilmiştir.

**Fasıl : 31**

*Diğer müesseseler hasılatı*

(Muhammen miktar 100 000)

1935 senesinde bu fasıldan (58 516) lira ve altı ayında (25 573) lira hasılat alınmış olmasına ve 1936 senesinin altı aylık hasılatı ise (84 914) liraya baliğ bulunmasına göre 1937 senesi için bu fasla (100 000) lira konulması muvafık görülmüştür.

**Fasıl : 32**

*Kılavuzluk ve romorkörcülük hasılatı*

(Muhammen miktar 191 000)

1935 senesinde (191 346) ve altı ayında (95 244) lira hasılat olmasına ve 1936 senesinin altı aylık hasılatı da (94 554) liraya çıkmasına göre 1937 senesi için (191 000) lira tahmin edilmiştir.

**Fasıl : 33**

*Konya ovası sulama idaresi hasılatı*

(Muhammen miktar 60 000)

1935 senesinde mülhak bütçe ile idare edilmiş olan bu müessesenin o sene varidatı (60 140) lira tahmin edilmiş, 1936 senesinin altı ayında da (39 679) lira tahsilât vuku bulmuş olmasına göre 1937 senesi için (60 000) lira tahmin olunmuştur.

**ALTINCI KISIM**

Umumî müesseseler ve şirketler hasılatından Devlet hissesi

**Fasıl : 34**

*İmtiyazlı demiryollarından alınan*

**Fasıl : 35**

*Fenerler hasılatından alınan*

(Muhammen miktar 650 000)

1935 senesinde (646 153) lira ve 1936 senesinin sekiz ayı zarfında da (423 347) lira hasılat alındığı göz önünde tutularak 1937 senesi için (650 000) lira tahmin edilmiştir.

**Fasıl : 36**

*Mükerrer sigorta sandığından alınan*

(Muhammen miktar 250 000)

1934 senesinde (250 000), 1935 senesinde (227 000) ve 1936 senesinin sekiz ayı zarfında (198 000) lira hasılat olmasına göre 1937 senesi için de (250 000) lira kabul edilmiştir.

**Fasıl : 37**

*Mukavelenamesi mucibince Musul petrollarından alınan*

(Muhammen miktar 800 000)

Musul petrollarının tesisatı tamamen ikmale edilmiş ve kânunusani 1936 da resmi küşadı icra olunarak mukavelenamesindeki esaslar dairesinde işletilmesine başlanmış olduğundan bu sene şimdiye kadar alelhesab suretile gelmiş olan (100 000) sterline yakın miktarın bilânço neticesine göre hissemize isabet eden miktar olarak gönderilecek meblâğla (800 000) Türk lirasına balığ olacağı ve bu itibarla da gelecek sene bu miktarın elde edilebileceği tahmin olunmaktadır.

**YEDİNCİ KISIM**

**Müteferrik varidat**

**Fasıl : 38**

*Hazine muamelelerinden mütevellid varidat*

(Muhammen miktar (1 770 000))

Hazine portföyü geliri : Geçen sene bütçesinde Devlete aid esham ve tahvilât faiz ve temettüleri unvanını taşıyan bu fasıldan 1937 senesi için (670 000) lira hasılat alınacağı tahmin edilmiştir. Her ne kadar 1936 senesi bütçesi muhammenatı bir milyon lira ise de ahiren Düyunu umumiye nezdindeki tahvillerimizin gelirleri kanunu mahsusu mucibince amortisman sandığına terkedilmiş, İş bankası hisse senedleri kısmen satılmış ve kısmen de satılmak üzere bulunmuş olması ve Emlâk bankasının 1937 senesi içinde de Hazineye bir temettü temin edemeyeceği nazarı dikkate alınarak 1937 malî senesi için Hazinenin elinde bulunan Sivas - Erzurum ve Ergani istikraz tahvilleri Merkez bankası hissesi, Emlâk şirketi ve Akhisar Tütüncüler bankası iştirak hisseleri ve diğer müteferrik gelirlerin balığı (670 000) lirayı geçmeyeceği düşünülmüştür.

Faiz : Bu hesaba Hazine mevcudlarının tenmiyesi münasebetile temin olunan gelirler kaydedilmektedir.

Bunlar da Hazinenin Ziraat bankasındaki hesabı carisile Osmanlı bankasındaki avans ingiliz lirası hesabı karşılığında tenmiye edilen kısmın ve Düyunu umu-

miye taksitlerinin transferine kadar bıraktığı gelirlerinden ve bankalardaki nâzım hesaplardan temin olunmaktadır

Ancak daimî inkişaf halinde bulunan Hazine işlerinin merkezileştirilmesi ve ezcümle Hazine mevcudlarından daima artmakta olan nâzım varidat hesaplarının % 4 - 6 1/2 faizle işletilmesi temin edilmiş olduğundan önümüzdeki sene içinde bu suretle bir milyon lira varidat elde edileceği kuvvetle tahmin olunmaktadır.

Akçe farkı : Bu hesaba ecnebi paralarile yapılan tediyelerle Hazinenin döviz hesaplarından hâsıl olan farklar kaydedilmektedir.

Ancak dövizli tediyat mümkün olduğu kadar azaltılmakta olmasına binaen önümüzdeki sene için (100 000) lira temin olunabileceği tahmin edilmektedir.

### **Fasıl : 39**

#### *Tayyare resmi*

(Muhammen miktar 2 900 000)

1936 senesi sekiz aylık hasılatı (1 565 867) lira olup 1935 senesinin sekiz ayında (1 540 120) ve bakiye dört ayında (1 332 000) lira tahsil edilmiş olmasına göre 1936 senesi zarfında da (2 910 554) lira hasılat temin edilebileceği tahmin olunmuş ve 1937 senesi için (2 900 000) lira kabul edilmiştir.

### **Fasıl : 40**

#### *Askerlik mükellefiyeti*

(Muhammen miktar 1 170 000)

1935 senesinde (1 178 000) lira ve sekiz ayında (927 000) lira hasılat olmasına ve 1936 senesinin sekiz aylık hasılatı da (916 574) liraya balığ bulunmasına göre 1937 senesi için (1 170 000) lira tahmin edilmiştir.

### **Fasıl : 41**

#### *Kıymetli evrak*

(Muhammen miktar 200 000)

1935 senesinde (269 050) ve altı ayında (125 205) lira hasılat olmasına ve 1936 senesinin altı ayında da (162 144) lira elde edilmesine göre 1937 senesi için de 1936 senesi muhammenatı olan (200 000) lira aynen ibka olunmuştur.

### **Fasıl : 42**

#### *Muayyen masraflar karşılığı varidat*

(Muhammen miktar 156 000)

Kambiyo murakabesi mukabili Cümhuriyet Merkez bankasından alınan: Cüm-

hürriyet Merkez bankasından alınacak miktar bu sene de geçen senekinin aynı ola-  
cağından 1937 senesi için de (56 000) lira kabul edilmiştir.

Teftiş mukabili şirketlerden ve müteahhidlerden alınan: 1935 senesinde  
(178 959) lira ve 1936 senesinin altı ayı zarfında (56 598) lira hasılat olmasına  
göre 1937 senesi için (100 000) lira tahmin edilmiştir.

### Fasıl : 43

#### *Eski alacaklar*

Tavizattan istirdad: 1935 senesinde (7 374) lira hasılat olmasına mukabil 1936  
senesinin altı ayında (21 558) lira elde edilmiş ve buna nazaran sene sonunda  
(27 000) lira hasılat alınacağı tahmin olunarak 1937 senesi için de bu miktar aynen  
konulmuştur.

Mülga vergiler bakayası: 1935 senesinde (45 000) ve sekiz ayında (15 423) lira  
tahsilât yapılmış, 1936 senesinin sekiz aylık tahsilâtı da (20 925) liraya balığ olmuş  
bulunmasına göre 1937 senesi için (45 000) lira tahmin olunmuştur.

Teberrüat: Muhasebei umumiye kanununun 55 nci maddesine taallük eden bu  
maddeye rakam konulmasını icab edecek varidat bulunmadığı cihetle rakam ko-  
nulmamıştır.

### Fasıl : 44

#### *Cezalar*

(Muhammen miktar 1 250 000)

Para cezaları: 1935 senesinde (185 066) ve sekiz ayında (115 661) lira tahsil  
edilmiş ve 1936 senesinin sekiz ayında da (96 260) lira alınmış olmasına göre 1936  
senesi sonunda (154 016) lira hasılat olacağı tahmin edilerek 1937 senesi için  
(150 000) lira kabul olunmuştur.

Zam cezaları: 1935 senesinde (1 065 421) lira ve sekiz ayında (696 828) lira  
tahsilât yapılmasına mukabil 1936 senesinin sekiz aylık tahsilâtı (739 200) liraya  
balığ olmuş ve bu itibarla 1936 senesinde (1 108 216) lira hasılat alınacağı tahmin  
edilmiştir. Bu vaziyet dahilinde 1937 senesi için bu maddeye (1 100 000) lira ko-  
nulmuştur.

### Fasıl : 45

#### *İstanbul üniversitesi hasılatı*

(Muhammen miktar 75 000)

1935 senesinde (93 978) lira ve altı ayında (37 030) lira hasılat olduğu ve 1936  
senesinin altı ayında da (31 077) lira tahsil edildiği nazarı itibara alınarak sene  
sonuna kadar tahminatın elde edileceği anlaşılmış ve 1937 senesi için de geçen  
seneki tahminat aynen ipka olunmuştur.

**Fasıl : 46**

*Müteferrik hasılat*

(Muhammen miktar 2 000 000)

1935 senesi tahsilâtı (3 337 851) liraya baliğ olmuş ve 1936 senesinin sekiz ayında da (1 029 261) lira tahsilât yapılmış olduğu nazarı itibara alınarak 1937 senesi için (2 000 000) lira tahmin edilmiştir.

**SEKİBİNCİ KISIM**

**Fasıl : 47**

*İktisadî buhran vergisi*

(Muhammen miktar 12 750 000)

1936 senesinin sekiz aylık tahsilâtı, merkezce toptan irad edilen müessesat tahsilâtı hariç olmak üzere (4 848 308) lira olup bu miktar 1935 senesinin aynı devresi tahsilâtına göre (120 354) lira bir fazlalık göstermektedir. Bu vergi aylık bordrolara müsteniden tahsil olunduğundan 1935 senesinin dört aylık tahsilât seyri de nazarı dikkate alınarak sene sonuna kadar daha (2 424 154) lira tahsilât yapılacağı hesap edilmiş ve sekiz aylık müessesat tahsilâtı, henüz irad edilmemiş olan miktarlar mecmununun da (5 020 815) liraya baliğ olduğu anlaşılmış ve sabıka tahsilâtı olarak, (sekiz ayda 331 427 lira alındığına göre) (372 395) lira kabul edilmek suretile 1936 senesi nihayetinde tahsilât yekûnunun (12 665 672) liraya baliğ olacağı tahmin edilmiştir.

2416 ve 2728 numaralı kanunlar mucibince hizmet erbabı haricinde kalan kazanç vergisi mükelleflerinden, bu verginin beşte biri nisbetinde tahsil olunan buhran vergisi, 1937 senesi için yapılan kazanç tahminatı (8 075 000) lira olmasına göre (1 600 000) lira olarak tahmin edilmiştir.

1937 senesi içinde hizmet erbabı vergilerinde husulü ümid olunan inkişaf ta nazarı dikkate alınmak suretile bu fasılın (12 750 000) lira olarak tahmini muvafık görülmüş ve bundan :

11 150 000 lirası hizmet erbabından  
1 600 000 » diğer kazanç mükelleflerinden

12 750 000 lira tahsil olunacağı derpiş edilmiştir.

**Fasıl : 48**

*Muvazene vergisi*

(Muhammen miktar 17 250 000)

1936 senesinin sekiz aylık tahsilâtı, merkezce toptan iard olunan müessesat tah-



silâtı hariç olmak üzere (6 675 874) lira olup bu miktar 1935 senesinin aynı devresi tahsilâtına nazaran (447 281) lira fazladır. Bu vergi de aylık bordro ile tahsil edilmesine mebni 1935 senesinin dört aylık tahsilâtı da göz önünde tutularak sene sonuna kadar daha (3 337 937) lira tahsilât yapılacağı hesab olunmuş ve sekiz aylık müessesat tahsilâtı henüz irad edilmemiş olan miktarlar mecmununun da (6 804 573) liraya balığ olduğu anlaşılmış ve sabıka tahsilâtı olarak (sekiz ayda 322 797 lira alındığına göre) (353 290) lira kabul edilmek suretile 1936 senesi nihayetinde tahsilât yekûnunun (17 171 674) liraya yükseleceği tahmin edilmiştir.

1937 senesinde hizmet erbabı vergilerinde husulü ümid olunan inkişaf da nazarı itibare alınmak suretile bu faslın (17 250 000) lira olarak tahmini münasib görülmüştür.

### Fasıl : 49

*Hava kuvvetlerine yardım vergisi*

(Muhammen miktar (4 800 000))

1935 senesi kânunusanisinden itibaren tahsiline başlanan bu verginin 1936 senesi sekiz aylık tahsilâtı - müessesat hariç - (2 014 027) lira olmasına göre buhran ve muavazene vergilerindeki esaslar dairesinde sene sonunda (3 021 040) lira hasılat alınacağı ve buna müessesat hasılatıolarak irad edilmiş ve edilecek miktarın balığ olacağı hesab edilen (1 668 960) lira ile sabıka tahsilâtı olarak sekiz ayda alınmış olan (93 902) lira ilâve edildiği takdirde sene sonunda bu vergi tahsilâtının (4 783 902) liraya balığ olacağı tahmin edilmektedir. Bu vaziyet dahilinde 1937 senesi için (4 800 000) lira tahmin olunmuştur.

### Fasıl : 50

*Buğdayı koruma vergisi*

(Muhammen miktar (7 000 000))

1935 senesinde gayrisafi olarak (6 423 887) lira tahsil edilmiş olup 1936 senesinin sekiz aylık tahsilâtı 1935 senesine nazaran (362 538) lira fazlasıyla (4 734 942) liraya balığ olmasına göre sene sonuna kadar bu vergiden (6 900 000) liraya yakın hasılat alınabileceği tahmin olunmuş ve 1937 senesi için hasılatta ümid olunan inkişafta dahili hesap edilmek üzere (7 000 000) lira hasılat kabul olunmuştur.

## Bütçe encümeni mazbatası

T. B. M. M.  
Bütçe encümeni  
Mazbata No. 107  
Esas No. 1/702

14 - V - 1937

### Yüksek Reisliğe

Hükûmetçe hazırlanan 1937 malî yılı bütçe kanunu lâyihası teşkilâtı esasiye kanununun 95 nci maddesinin tayin eylediği müddet içinde Başvekâletin 1 - III - 1937 tarih ve 6/625 sayılı tezkeresile Yüksek Meclise sunularak encümenimize verilmiş olmakla Maliye vekili Fuad Ağralı ve her bütçenin müzakeresinde alâkalı vekiller, bazılarında vekilleri temsilen siyasî müsteşarları hazır oldukları halde okundu ve konuşuldu:

Hükûmet bu lâyiha ile Devlet dairelerinin 1937 malî yılı umumî masrafları için (229 676 712) lira tahsisat istemiş olup bu rakam 1936 malî yılı bütçe kanunu ile kabul edilen tahsisattan (16 921 132) lira fazlalık arz etmektedir.

Geçen yıla nazaran istenilen bu fazla tahsisatın amme hizmetlerinin istilzam eylediği yeni masraflar karşılığı olduğu Hükûmetçe ifade edilmiştir. Filhakika amme hizmetleri inkişaf etmekte ve bu hizmetlerin istilzam eylediği masraflar artmaktadır. Milletlerin silâhlanma yarışı cihan emniyetini tehlikeye düşürecek ehemmiyet aldı. Muhtemel karışıklıklara ve tecavüzlere karşı yurdun korunabilmesine yeter derecede Millî Müdafaa hizmetlerimizin takviyesi zarurî olduğu gibi memleketin dahilî emniyet işleriyle Türk milletini mukadder olan huzur ve refaha kavuşturacak olan Sıhhate, Maarife, Nafiaya, Ziraate ve İktisada taallük eden hizmetlerin kuvvetlendirilmesi ve bu uğurda başlanan faaliyetlerin devamı da aynı derecede zarurî bulunmaktadır. Bunların yapılabilmesi yeni masrafları istilzam etmekte ve bu masrafların da karşılanması icab eylemektedir. Ancak yapılacak masrafların varidat imkânları ile mütenasib olmasını ve sarfedilecek paraların lüzumlu ve faydeli yerlere sarfı lâzım geleceğini göz önünde tutan encümenimiz, istenilen her nevi tahsisatın ve yapılan ilâvelerin mucib sebeplerini bu bakımdan incelemiş ve masraf rakamlarını bu suretle birer birer tesbit eylemiştir.

Bütçenin encümenimizde müzakeresi sırasında Hükûmet lâyiha ile talep eylediği bazı masraf tertiplerine ilâveler yapılmasını istemiş olduğundan bunlardan yerinde görülecek kabul edilenlerle encümenimizce yapılan incelemelerden sonra tesbit edilmiş olan masraf rakamları yekûnu (231 017 776) liraya çıkmış olup bu yekûn ise, 1936 malî yılı bütçe kanunu ile kabul edilen tahsiasttan (18 262 196) lira fazlalık göstermektedir.

1936 malî yılına nazaran fazla görülen bu tahsisatın hangi dairelere ne nisbette tevzi edildiğini göstermek için mezkûr sene zarfında her daireye verilen tahsisatla bu sene verilen tahsisat mikdarını ve aralarındaki farkı gösterir mukayeseli bir cedveli buraya dercediyoruz:

Daire isimleri	1936 bütçesi	1937 için en-cümence kabul edilen	Farkı
Büyük Millet Meclisi	2 901 480	3 627 064	725 584
Riyaseticümhur	400 100	404 960	4 860
Divanı Muhasebat	589 590	602 034	12 444
Başvekâlet	1 211 240	1 302 165	90 925
Şûrayı Devlet R.	220 900	236 914	16 014
İstatistik U. M.	312 200	317 591	5 391
Devlet meteoroloji İş. U. M.	0	517 085	517 085
Diyanet İşleri R.	607 630	608 241	611
Maliye vekâleti	17 715 158	20 251 749	2 536 591
Düyunu umumiye	45 728 100	49 149 275	3 421 175
Tapu ve kadastro U. M.	1 248 990	1 370 222	121 232
Gümrük ve inhisarlar V.	5 101 160	5 643 976	542 816
Dahiliye vekâleti	4 724 622	4 856 198	131 576
Matbuat U. M.	136 390	186 009	49 619
Emniyet İş. U. M.	4 573 790	5 666 967	1 093 177
Jandarma U. K.	8 871 980	10 210 300	1 338 320
Hariciye vekâleti	3 195 790	3 305 925	110 135
Sıhhat ve İç. M. V.	5 458 180	6 498 737	1 040 557
Adliye vekâleti	8 798 880	9 246 603	447 723
Maarif vekâleti	10 270 690	12 222 371	1 951 681
Nafia vekâleti	14 670 790	15 780 108	1 109 318
İktisad vekâleti	4 180 900	5 668 316	1 487 416
Ziraat vekâleti	8 040 830	6 112 962	
M. M. Vekâleti (kara)	46 314 500	49 294 880	2 980 380
M. M. Vekâleti (hava)	7 909 470	7 842 493	
M. M. Vekâleti (deniz)	5 761 780	6 283 826	522 046
Askerî fabrikalar U. M.	3 065 270	3 065 293	23
Harita U. M.	745 170	745 512	342
<b>YEKÛN</b>	<b>212 755 580</b>	<b>231 017 776</b>	<b>20 257 041</b>
Tezayüd miktarı	20 257 041		
Tenakus miktarı	1 994 845		
Hakikî tezayüd	18 262 196		

Bu cetvelin mütaleasından anlaşılacağı üzere orman işlerine aid masrafların Ziraat vekâleti bütçesinden çıkarılarak mülhak bütçeye alınmasından mütevellid zahirî tenezzül bertaraf edilirse bu sene bütün Devlet daireleri bütçelerine muhtelif nisbette ilâveler yapıldığı görülür. Bu ilâvelerin mühim rakamları Düyunu umumiye, Millî Müdafaa vekâleti kara kısmı, jandarma, Emniyeti umumiye, Sıhhat ve içtimaî muavenet vekâleti, Maarif, İktisad ve Nafia vekâletleri bütçelerine daha az miktarları da diğer daireler bütçelerine aid bulunmaktadır.

Devlet dairelerinin masraflarında yapılan bu değişiklikler hakkında toplu bir malûmat verebilmek için aşağıdaki izahatı arz ediyoruz :

### Büyük Millet Meclisi:

Masraf tertiblerinde görülen fazlalık yeni Meclis binasının inşaatı masrafları olarak bu sene 376 000 lira ayrılmış olmasından ve 3135 sayılı kanunun istilzam eylediği farktan ve Meclisle millî saraylarda ücretle çalışan bazı kıdemli memurların tahsisatlarına küçük miktarda yapılan zamlardan ileri gelmektedir.

Riyaseti Cümhur, Divanı muhasebat, Şûrayı Devlet ve Diyanet işleri reisliği bütçelerinde 1936 malî yılına nazaran esaslı fark yoktur.

Başvekâlet bütçesinde görülen farklar, ihdas olunan siyasî müsteşarlıklar masrafları ile hizmetlerin icab eylediği diğer bazı yeni masrafların ilâvesinden ileri gelmiştir.

### İstatistik umum müdürlüğü :

Bu bütçede umumî müfettişliklerde mevcut istatistik memurları maaş ve masraflarının Dahiliye vekâleti bütçesinden çıkarılarak buraya alınmış olmasından dolayı bir fark husule geldiği gibi bu müfettişlikler nezdindeki istatistik teşkilâtının kısmen tevessüünden ileri gelen birzam dahi görülmektedir.

### Meteoroloji işleri umum müdürlüğü:

Bu Bütçede görülen rakamın iki yüz küsur bin lirası zaten muhtelif vekâlet bütçelerinde mevcut iken bu bütçeye alınmış, maadası ise bu sene ilâve edilmiştir.

### Maliye vekâleti:

Geçen seneye nazaran fazlalık vardır. Bu fazlalığın en mühimmi bütçenin istisnaî masraflar kısmındaki fasıllarındadır. Diğer kısımlardaki fazlalığın belli başlı sebepleri, mevkuftutulmakta iken geçen sene çıkarılan 3069 sayılı kanun ile filî kadroya alınmış olan tahsildarlara aid tahsisatın bu sene, bir senelik olarak bütçeye konulmasından ve sene içinde yeni kazalar teşkil edilmiş olmasından, hukuk müşavirliği kadrosunun değiştirilmesinden, cezayı nakdî ve mahkeme harçlarının tahsili için 100 kadar tahsildarlık ihdasından ibaret bulunmaktadır.

Hukuk müşavirliği kadrosundaki değişiklik, bu kadroda mevcut olan küçük ücretli müşavir ve avukatlıklara bu ücretlerle işe yarar kimseler bulunamadığı için yüksek ücretlilerin adedini arttırmak ve küçük ücretlileri kadrodan çıkarmak zaruretinden doğmuştur.

Cezayı nakdî ve mahkeme harçlarının tahsilâtı iera dairelerinden alınarak Maliyeye verilmiş olup bu işin ayrı tahsildarlara gördürülmesi faydalı olacağı düşünülmüş ve encümenimizce de kabul olunmuştur.

İstisnaî masraflar kısmında orman bütçesine yardım olarak konulan 900 000 liradan bu sene orman muhafaza teşkilâtına ayrılacak eratın askerî talimgâhlarında kalacakları müddete aid masraf miktarı tenzil edilerek Millî Müdafaa bütçesine ilâve edilmiştir.

Binaenaleyh orman bütçesine bu masraflar için Millî Müdafaaya verilmek üzere ayrıca bir tahsisat konulmamıştır.

Bu bütçenin istisnâ masraflar kısmile diğer bazı vekâletler bütçelerinde umumî menafie hadim cemiyetlere yardımlar görülmekte ve bu sene bu yardımların tutarı 1 147 888 liraya baliğ olmaktadır. Cemiyetler kanununa zeyledilen 387 numaralı kanun Maliye vekâletine bütün cemiyetlerin hesap işlerini tetkik ve kontrol vazifesini vermiş olup vekâletçe bu vazifelerin yaptırılması bilhassa yardım yapılan cemiyetlere verilen paraların gayelerine uygun şekilde sarflarının temini bakımından çok lüzumlu ve ehemmiyetlidir.

#### Düyünü umumiye :

Bu bütçede 1937 malî yılı içinde ödenecek olan borçlar karşılığı toplanmış bulunuyor. Millî Müdafa, Jandarma ve Emniyeti umumiye gibi bazı hizmetlerin zuhur eden yeni ihtiyaçlarını karşılamak maksadile Hükûmetçe yapılan teklif üzerine bu bütçenin 1934 muvazenei umumiye kanununun 4 ncü maddesi mucibince çıkarılan bonolardan ödeneceklerin faiz ve karşılığı faslından 3 192 103 lira ve 3082 sayılı kanun mucibince Sümerbank sermayesine ilâveten yapılacak tediye karşılığında 500 000, mütekaid, dul ve yetim maaşları ve tahsisatları faslından 500 000 lira tenzil edilmiş olup bu tenzilâtın sene içindeki mecburî tediyelere hâlel getirmeyeceği anlaşılarak kabul olunmuştur.

#### Gümrük ve İnhisarlar vekâleti :

Bu vekâlet bütçesinde görülen fark teşkilât kanununun tatbikından ve hizmetlerin icab eylediği yeni masraflardan ibaret bulunmaktadır.

#### Dahiliye vekâleti :

Bu vekâlet bütçesinde görülen fark seferberlik kanununun tatbiki masrafı yeniden teşkil olunan bazı kazaların teşkilât masraflarıdır. Matbuat Umum müdürlüğü teşkilâtından iyi randman alabilmek için bu daire bütçesine Hükûmetin de muvafakatile bu sene 49 619 lira ilâve edilmiştir. Polis kadrosunun ikmali ve jandarma efradının tedricen daimî jandarma haline konulması için yapılan programın tatbiki masrafları olarak Emniyeti Umumiye ve Jandarma bütçelerine bu sene daha azla tahsisat konulmuştur.

#### Hariciye vekâleti:

Bu vekâlet bütçesinde görülen fazlalığın belli başlı sebebi, yeniden ihdas edilecek konsolosluklar masrafından ibaret bulunmaktadır.

#### Sihhat ve içtimâî muavenet vekâleti:

Bu vekâlet bütçesine bu sene 1 000 000 liradan fazla ilâve yapılmıştır. Bu paranın bir kısmı teşkilât kanununun tatbiki masrafından ibaret olup, kısmı mühimmi Tıb talebe yurdu, drahom, zührevî hastalıklar ve sıtma mücadele işlerinin genişletilmesi, mevcut hastanelerin takviyesi, Ankarada açılması mukarrer olan Tıb fakültesile Sihhat vekâletine verilen Ankara kanalizasyon işine aid etüd masrafları ve sihhat işlerinde faydalı olacak sair masraflar için verilmiştir.

### Adliye vekâleti:

Bu vekâlet bütçesinde görülen fark yeni teşkil olunan kazalara aid adliye teşkilâtının ikmalî masraflarından ve adliye kadrosunun tamamlanmasına matuf zarurî görülen diğer masraflardan ibaret bulunmaktadır. Bu bütçenin müzakeresi sırasında hususî idarelerle belediyelere aid hastanelerde tedavi edilen hapisler için Adliye vekâletinden masraf talep edilmekte olduğu anlaşılmış olup yapılan müzakerede bütçenin hapisaneler masrafları tertibindeki tabib ve tedavi ücretleri ve ilâç bedeli maddesine konulan tahsisat hapisler için sureti mahsusada açılan revirlerle hapisane içinde verilecek ilâç bedeli ve tavzif edilen tabib ücretlerine mahsus olup bu paradan mezkûr hastanelere para ayrılamıyacağı ve bu kabîl hastanelerde tedavi olunacak hapisler için zengin olanları şahsan takib olunmak suretile tedavi masraflarının kendilerinden alınması, fakir olanların da meccanen tedavi olunmaları esbabının temini lâzım geleceği neticesine varılmıştır.

### Maarif vekâleti :

Bu vekâlet bütçesine bu sene 2 000 000 liraya yakın fazla tahsisat konulmuştur. Bu ilâvenin en mühim kısmı muallim adetlerinin tevsii, talebeleri artacak olan mekteplerin idare masrafları için verilmiştir.

### Nafia vekâleti :

Bu vekâlet bütçesinin maaş faslında görülen fazlalık teknik okulu muallim maaşlarile teşkilât kanununun tatbikî masraflarından ibaret bulunmaktadır. Bu sene Gümrük ve Adliye binaları inşaatı karşılığı olmak üzere bütçeye 250 000 lira ilâve edilmiş bulunuyor . Sular masrafı olarak konulan 687 718 lira 3132 sayılı kanunun şümülü haricinde kalan su işleri içindir.

### İktisad vekâleti :

Bu vekâlet bütçesinde geçen seneye nazaran bir milyon dört yüz küsur bin lira fazlalık vardır. Bu fazlalık Maden Tetkik ve Arama Enstitüsüne verilen bir milyon liradan ve balkan memleketlerinde yeniden ticaret mümessil ve ateşeleri teşkilâtı vücade getirilmesinden ve kontrolörler kanunile iş kanununun tatbikî masraflarından ve sair hizmetlerin icab eylediği ilâvelerden ileri gelmiştir.

### Ziraat vekâleti:

Bu vekâlet bütçesinin geçen seneye nazaran noksan görülmesi orman teşkilâtının bu bütçeden çıkarılarak mülhak bütçeye alınmasından tevellüd etmiştir. Orman teşkilâtı için 1936 malî yılı bütçesindeki tertiblerden yapılan tenzilât yekûnu 1 850 000 liradan ibaret olup bu miktar 1937 bütçesindeki teklife eklenmediği takdirde elde edilecek yekûn 1936 yılı tahsisatından doksan küsur bin lira gibi bir fark arz etmektedir. Bu fark 1937 yılı vekâlet bütçesindeki fazlalığı gösterir. Bu fazlalık Ziraat enstitüsünde talebe miktarının artmasından ve hizmetlerin yeni sene için icab eylediği zarurî masraflardan ileri gelmiştir.

### Millî Müdafaa vekâleti :

Bu vekâlet bütçesindeki fark kara ve deniz kısmındadır. Bu farklar en ziyade maaş ve ücret kısımlarında görülmekte olup bunun sebebi filî kadrolara bu sene

yeni zabıt ve askerî memur alınarak teşkilâtın takviye edilmiş bulunmasından ibarettir.

Muayyenat kısmındaki ilâve bazı kıtaata aid mevcudların çoğaltılmasından ve ihtiyat subay mektebile Harbiye mektebine her sene celb edilmekte bulunan talebe adedinin artırılmış bulunmasındandır.

### *Varidat bütçesi:*

1936 bütçesinde her türlü ihtimalât derpiş edilerek ihtiyatlı hareket edilmiş ve varidat (212 764 000) lira olarak tahmin olunmuş idi. Hükûmet, sekiz ay içinde elde eylediği varidata senenin geri kalan dört ayı içinde elde edeceğini ümid eylediği miktarı da ilâve suretile sene sonunda ele geçecek varidatın (229 677 000) liraya baliğ olacağı ve binnetice tahmin olunan miktardan bu sene (16 913 000) lira fazla çıkacağı neticesine varmıştır. Bütçenin tetkiki sırasında sekiz aylık yerine on aylık tahsilât yekûnları da elde edilmiş olup bu yekûna geri kalan iki aylık tahsilât tahminatı da ilâve edilmek suretile encümenimizce yeniden yapılan hesabda aynı neticeye vasil olunmuş bulunmaktadır.

Yapılan incelemelere göre bu fazlalık gümrük vergisinde, muamele vergisinde, muhtelif maddelerden alınan istihlâk vergisinde, inhisarlar hasılâtında, buhran ve muvazene vergilerinde görünmektedir.

Hazine vaziyetile haricî ticaret ve döviz vaziyetleri de ayrıca tetkik olunmuştur.

### *Hazine vaziyeti:*

Maliye vekâletinden verilen hesablara göre geçen yıllarla bu yılın ikinci kânun ve nisan ayları iptidasındaki hazinenin muamelâtı nakdiyesi şu vaziyeti göstermektedir.

Alacak bakiyesi	Borç bakiyesi	Tarih
0	16 104 473	1 - V - 1934
0	14 445 297	1 - IV - 1934
0	15 556 256	1 - I - 1935
0	10 618 434	1 - IV - 1935
0	7 156 327	1 - I - 1936
0	4 851 544	1 - IV - 1936
15 326 407	0	1 - I - 1937
14 484 555	0	1 - IV - 1937

Bu rakamlara göre; geçen yıllar ikinci kânun ve nisan aylarında daima borçlu vaziyetde görülen Hazine, bu yıl aynı aylarda alacaklı vaziyetinde bulunmaktadır. Yapılan incelemelere göre muamelâtı nakdiye kolaylıklarını temin için Hazineye verilen kredi silâhiyetlerinin mühim bir kısmı istimal edilmediği halde Devlet taahhüdlere günü gününe ve tamamen ifa olunmuştur.

### Hariçî ticaret:

Aşağıdaki istatistik rakamları hariçî ticaret muvazenemizin seyrini göstermektedir.

İ H R A C A T		İ T H A L Â T		Tarih
Kıymet	Sıklet	Kıymet	Sıklet	Takvim yılı
Lira	Ton	Lira	Ton	itibarile
96 162 000	718 000	74 675 000	328 000	1933
92 149 000	935 000	86 789 000	415 000	1934
95 861 000	809 000	88 823 000	472 000	1935
117 773 000	838 000	92 531 000	492 000	1936

Bu rakamlarda dikkate değer şey, bilhassa 1936 yılındaki ihraç maddeleri kıymet tutarlarının diğer senelere nazaran artmış olmasıdır.

### Döviz vaziyeti:

Encümenimiz tarafından yapılan tetkikat neticesinde döviz vaziyetimizin geçen yıllara nazaran 1936 yılında kayde şayan bir iyilik arzetymekte olduğu müşahede olunmuştur.

Bu malûmatın heyeti umumiyesi bir arada tetkik ve muhakeme olunur ve 1936 malî yılı içinde vergi nisbetlerinde değışiklik yapılmadığı ve yeniden vergi ihdas olunmadığı göz önünde bulundurulursa sene içinde elde edilen varidat fazlasını memleketteki iş hacminin genişlemesine ihraç mallarımızın iyi para etmiş bulunmasına binnetice halkın iştirâ kabiliyeti artarak istihlâkin tezayüd etmiş olmasına hamletmek lâzımgelir.

Filhakika şimendifer inşaatı, yol, köprü ve sair imar işleri, sanayi proğramının tatbiki memlekette yeni iş sahaları açtığı gibi bu sene ziraî mahsullerimizin geçen senelere nazaran fazla istihsal edilmiş bulunması ve bunların kıymetlendirilmesi için alınan iktisadî tedbirler semerelerini vererek gerek dahilde ve gerekse hariçte iyi para etmeleri temin edilmiş bulunmaktadır.

Dünyadaki iktisadî buhranın şiddetini azaltması, milletler arası iktisadî münasebetlerin gün geçtikçe genişlemeğe doğru başlaması da bu neticeler üzerinde tesirler yapmıştır. Önümüzdeki yıl içinde imar işleri mevcut fabrikaların işlemleri devam edeceğinden başka yeni fabrikalar dahi işlemeğe başlayacağı ve yeniden alınacak ziraî tedbirler de semerelerini vererek eskiden alınan ve yeniden alınacak olan bütün bu tedbirlerin neticeleri daha geniş mikyasta inkişaf edeceğine istinad edilerek 1937 malî yılında da aynı miktar varidatın elde edileceği tahmin olunabilir.

Umumî vaziyeti Hükûmetle birlikte bu şekilde mütalea ettikten ve görüşte mutabık kaldıktan sonra elde edileceğini tahmin eylediğimiz varidatın kalemleri üzerinde ayrı ayrı incelemeler yaptık. Bunların her birisine aid rakamları tesbit ederken kullandığımız mikyasa, her nevi varidat için müessir olacak hususî âmilleri ve geçmiş yılların tahsilâtını göz önünde bulundurmak şartile 1936 yılı tahsilâtını esas olarak kabul eylemekten ibaret olmuştur. Bu



babta umumî bir fikir verebilmek için muhtelif varidata aid 1936 yılının on aylık tahsilâtile geçmiş yılların 12 şer aylık tahsilâtlarını gösteren bir cetveli aynen derecediyoruz.

F.	Varidatın nevi	1 9 3 4	1 9 3 5	1 9 3 6 On aylık
1	Hayvanlar vergisi	10 458 445,80	11 572 586,58	13 863 698
2	Kazanç »	12 684 328,32	12 831 891,46	17 321 666
3	Veraset ve intikal »	398 245,83	354 301,40	249 827
4	Madenler rüsumu	638 867,02	549 863,89	328 531
5	Hususî ormanlar rüsumu	123 469,54	115 742,12	56 433
6	Gümrük vergisi	33 815 082,03	38 008 100,72	37 775 517
7	Muamele »	16 079 914,48	18 399 050,74	18 038 764
8	Dahilî istihlâk vergileri	16 264 276,81	15 899 007,49	14 608 247
9	Oyun âletleri resmi	27 839,68	27 373,07	29 311
10	Kara ve deniz av vergileri	348 837,51	353 762,41	368 297
11	Nakliyat vergisi	683 402,56	757 013,40	715 242
12	Sefineler rüsumu	141 013,02	142 788,83	90 236
13	Damga resmi	6 327 661,41	6 202 241,80	5 382 598
14	Tapu harçları ve kaydiyeler	1 181 610,47	1 122 547,40	899 365
15	Mahkeme harçları	1 477 737,72	1 559 293,88	1 225 745
16	Pasaport ve kağıtları	870 128,83	689 102,07	466 213
17	Noter harçları	495 680,85	497 802	434 025
18	Diğer harçlar	122 743,83	113 767,60	97 480
19	Hayvan sağlık zabıtası resmi	89 559,66	90 282,61	64 148
20	Tütün, tuz, ispiro ve ispiroto içkiler, revolver, fişek ve mevaddı infilâkiye	29 902 848,95	29 399 136,30	29 749 183
21	2460 numaralı kanun mucibince tütün ve müskirattan alınacak müdafaa pulu hasılatı	3 189 283,97	2 808 000	2 769 200
22	Kibrit ve çakmak	1 277 293,46	1 107 139,19	1 216 966
23	Oyun kâğıdı	27 115,75	58 160,39	20 979
24	Devlet ormanları	1 639 858,28	1 907 029,39	1 939 371
25	İşletilen emlak hasılatı	277 547,48	264 370,36	153 194
26	Emval ve emlak satışı hasılatı	1 214 685,92	1 357 519,11	145 946 1 045 124
27	Devlet demiryolları	0	0	0
28	Posta, telgraf ve telefon	0	0	0
29	Darbhane hasılatı	5 712	14 402,56	12 193
30	Resmî matbaalar hasılatı	26 685,53	50 004,94	20 860
31	Umumî mektepler »	1 676,84	9 271,22	12 849
32	Diğer müesseseler »	52 079,10	58 516,50	93 084
33	Kılavuzluk ve romorköreülük hasılatı	203 444,50	191 346	129 751
34	Mülga vergiler bakayasından	121 324,97	1 367 313,09	27 677
35	Konya ovası sulama idaresi hasılatı	0	0	38 640
36	Umumî müesseseler ve şirketler hasılatından Devlet hissesi	1 077 276,09	1 364 706,96	673 781

F.	Varidatın nevi	1 9 3 4	1 9 3 5	1 9 3 6 On aylık
37	Müteferrik varidat	5 751 201,11	5 708 301,78	751 671 951 268 1 822 811
38	Cezalar	1 072 242,11	1 238 945,01	1 147 387
39	Müteferrik hasılat	2 870 209,36	3 338 669,13	2 018 693
40	İstanbul Üniversitesi hasılatı	97 749,65	93 737,91	37 784
41	Mukavelenamesi mucibince Musul petrol- lerinden	682 303,90	596 817,53	618 222
42	Teberrüat	47 996,53	44 681,69	0
43	İktsadi buhran vergisi	10 890 797,32	11 960 004,57	11 406 155
44	Muvazene vergisi	15 604 257,10	16 289 513,13	15 636 441
45	Hava kuvvetlerine yardım vergisi	0	0	4 302 416
46	Buğdayı koruma vergisi	0	0	5 825 680
47	Nâzım varidat	0	0	0
	Teberrüat	0	0	4 055 943
	Buğdayı koruma vergisi	6 253 036,96	10 880 943,50	0
	Hava kuvvetlerine yardım vergisi	0	1 711 950,83	0
<b>UMUMİ YEKÛN</b>		<b>184 515 472,25</b>	<b>201 107 000,56</b>	<b>198 638 612</b>

Bu cetvelin mütaleası bize tahsilât miktarının inkişaf eylediğini göstermektedir.

Şimdi varidat kalemlerinden bazılarına aid olan tetkik neticelerini arz ediyoruz.

Hayvanlar vergisi :

Aşağıdaki rakamlar memlekette hayvan adedinin artmakta olduğunu gösterir.

Yıl	Kayid ve yoklamada yazılan hayvanlar yekûnu
1934	27 129 214
1935	29 590 867
1936	34 786 875

Bu tezayüdü 2897 sayılı kaun ile hayvanlar vergisinde yapılan tenzilâttan dolayı kaçak adedinin azalmış olmasına atfederek hakikî bir artış olmadığına hükmetmek hatıra gelebilirse de her sene yoklamalarda tesbit olunan miktarların dahi kaydedilen miktarlarla mütenasiben değişmekte olması bu ihtimali bertaraf etmekte ve hayvan adedinde görülen tezayüdün hakikî olduğu anlaşılmaktadır.

Filhakika son yıllarda hayvan fiyatları yükselmekte, fiyatlar yükselince de halkın mallarını elinden çıkarmak istemediği görülmektedir. Vergi tenzilâtının hayvan adedinin artmasına olan tesiri inkâr olunamaz. Memnuniyeti mucib bir hadiseyi kaydetmek lâzımdır.

Vergi tenzilâtı yapıldığı zaman bu kalem varidatın hesaben (5 000 000) lira ka-

dar azalacağı tahmin olunmuş idi. Filyat böyle olmamış tenzilâtı takib eden sene içinde tahsil olunan varidat bu rakamın yarısını telâfi ettiği gibi 1936 yılında da hakikî tenezzül (1 873 847) liraya inhisar etmiştir. Verginin on aylık tahsilâtı (13 863 698) lira olup buna iki ayda yapılacağı tahmin olunan (564 000) lira dahi ilâve edilince sene sonunda (14 500 000) liraya baliğ olacağı, fakat hayvan adedindeki tezayüd nazarı itibare alınmak suretile 1937 yılı için bu kalem varidattan (15 500 000) lira temin edileceği anlaşılmıştır.

#### Kazanç vergisi:

Kazanç vergisi için bu seneki tahsilâta göre tahminde yapılan fazlalığın sebebi, bu sene bütçedeki masraf tertiblerinin maaş ve ücret kısımlarına vaki ilâvelerden ileri gelmektedir. Yapılan müzakerelerde bu verginin ticarî ve sınaî teşebbüslere aid kısmının şikâyetleri mucib olduğu ve bu şikâyetlerin daha ziyade tahakkuk ve tahsil şekillerine aid olduğu anlaşılmakla şikâyetleri bertaraf edecek şekilde usullerde değişiklik yapılması lüzumlu görülmüş ve bu tadilâtı ihtiva eden ve vasıtasız vergilere aid olup hazırlandığı Hükûmetçe ifade olunan lâyihanın bir an evvel Meclise sevki temenniye lâyük bulunmuştur.

#### Gümrük resmi:

Varidat rakamlarımızın büyük bir kısmını gümrük resmi teşkil etmektedir. On aylık tahsilât yekûnu (37 775 517) lira olup buna iki ayda ele geçecek miktarın ilâvesile tahsilâtın yıl sonunda (47 000 000) liraya yaklaşacağı tahmin olunmaktadır. Dahilde açılacak olan yeni fabrikaların mamulâtı nisbetinde haricî ithalâtın tenakusu düşünülebilir. Ancak Hükûmetçe ithalât rejiminde genişlik yapılacağı ifade edilmiş ve yukarıda da beyan olunduğu üzere bu sene bu vergide gördüğümüz inkişaf istihlâk miktarının artmasından ileri gelmiştir.

Bu âmillerin hatıra gelen bu tenakusu telâfi edeceği hesap edilerek gümrük resminden alınacak miktar (46 850 000) lira olarak tesbit olunmuştur.

#### Muamele vergisi:

Bu verginin ithalâttan alınan kısmı gümrük resmi ile mütevaziyen artmakta olduğu için gümrük resminde olduğu gibi tahminatı 1936 tahsilâtının aynı olarak kabul edilmişse de sınaî müesseseler muamele vergisi 1937 senesinde işlemeğe başlayacak olan yeni fabrikalardan alınacak miktarların da ilâvesi suretile 1936 yılı tahsilâtından yüksek olarak tahmin edilmiş bulunmaktadır.

Yeni açılacak olan Nazilli ve Ereğli fabrikalarından bir milyon lira muamele vergisi alınacağı umulmaktadır.

#### Inhisarlar:

Inhisarlar safî hasılatının bu sene (33 000 000) liraya baliğ olacağı anlaşılmaktadır. Inhisarlar hasılatı geçen sene olduğu gibi bu sene de artmıştır. Inhisarlar umum müdürlüğünden alınan izahata nazaran bu artış inhisar maddelerinin hepsinde göze çarpacak derecededir. On bir aylık tahsilâta nazaran tütünün hem kilosunda ve hem de vasatî fiatında artış vardır. Tütün satışı kilo itibarile 1935 senesine nazaran % 3,65 artmış olduğu gibi vasatî fiatta da üç kuruşa yakın bir fazlalık görülmektedir. Müskirat kısmındaki artışın mühim kısmı şaraptadır. Şarap fiatlarındaki ucuzluğun buna müessir olduğu anlaşılmaktadır.

Tuz istihlâkâtına gelince:

Tuz fiyatında, üç kuruş tenzilât yapıldıktan sonra vuku bulan inkışaf geçen sene % 20 iken bu yılın on bir aylık hesaplarına göre bu sene % 26,75 e çıkmıştır. Bu izahat önümüzdeki yıl için İnhisarlar safî hâsılatının 33 milyon liraya varacağı kanaatini vermiştir.

Buhran ve muvazene vergileri :

Bu kalemlerin Hükûmetçe lâyihada tesbit olunan miktarlarına bilâhare zamlar yapılmıştır. Bunun sebebi, masraf tertiblerinin maaş ve ücret kısımlarına Encümen müzakereleri sırasında Hükûmetin teklifi üzerine ilâveler yapılmış olmasıdır.

Müteferrik varidat:

Bu kalem için lâyihada 2 000 000 lira tesbit edilmişken bilâhare Hükûmetçe bu varidatın bu sene on ay içinde 2 000 000 liraya baliğ olduğu ve geri kalan iki aylık tahsilâtın bu miktarı arttıracığı, binaenaleyh gelecek sene bu kalemden 600 000 lira fazlasile 2 600 000 lira elde edileceği ifade edilmesi üzerine 1936 senesi tahminatını da nazarı itibare alan encümenimiz teklif olunan bu fazlayı da kabul eylemiş bulunmaktadır.

Varidatın diğer kalemleri de aynı mikyas ve usul ile hesap edilerek tesbit olunmuştur.

Encümenimizce yapılan değişikliklerden sonra 1937 malî yılı varidatı 231 020 000 lira olarak tahmin olunmuş bulunuyor ki bu miktar kabul eylediğimiz tahsisat yekûnunu karşılayacak haldedir.

Muvazenei umumiye kanunu:

Her sene bu kanuna bir (H) cetveli ilâve olunarak bu cetvele geçmiş seneler bütçe kanunlarile kabul edilmiş hükümlerden o sene dahi meri kalacak olanları yazılmakta idi. Bu hükümler yıllar geçtiği halde yaşamakta ve daimî mahiyet almış bulunmaktadırlar. Hükümü bir seneye münhasır olan bütçe kanunlarında dima yaşayacak olan hükümlerin bulundurulmaması derpiş olunarak (H) cetvelinin ihtiva eylediği bu hükümler Hükûmetçe muvazenei umumiye kanunu lâyihasından çıkarılarak ayrı, ayrı ve 26 aded kanun lâyihası halinde muvazenei umumiye kanunu lâyihasile birlikte Encümenimize verilmiş bulunmaktadır.

Varidat ve masrafa müessir olan bu kanunların malî yıl sonuna kadar gerek Encümenimizde gerekse Umumî Heyette tetkikatı ikmal edilemeyeceği ihtimalini derpiş eden Encümenimiz bunların bir taraftan eskisi gibi muvazenei umumiye kanununa eklenmesine, diğer taraftan da tetkikata devam edilib ayrı, ayrı Umumi Heyetin tasvibine arzedilmesine karar vermiştir.

Lâyihanın mühendis ve mimarlara verilecek ruhsatnamelerle şahadetnamelerden alınacak harçlara aid olan 10 ncu maddesi daimî mahiyeti haiz olduğundan bu sene için diğerleri gibi (H) cetveline alınmış, bunun hakkındaki lâyihanın da Meclise sevki Hükûmetten temenni edilmiştir.

Muvazenei umumiye kanununa eklenmesi ayrı bir lâyiha ile talep edilen, mahremiyeti veya amele fıkdanı sebebiyle istihkâmlarda çalıştırılacak erata verilecek yevmiyeye aid hüküm Hükûmetçe izah olunan mucib sebeblere göre yerinde görülmüş ve lâyihaya eklenmiştir.

Son senelerde kâğıd fiatları yükselmiş olduğundan gazete ve mecmua tabında kullanılmak üzere bir miktar kâğıdın noksan resimle memlekete girmesi için Hükûmetçe muvazenei umumiye kanununa eklenmesi istenen madde encümenimizde müzakere edilmiştir. Bu suretle yapılacak tenzilin gümrük istihlâk ve muamele vergilerinden alınacak varidata yapacağı tesir 75 000 lira kadar bir para olduğu anlaşıl-makta olup kabili iktiham bir miktar olduğu için esas itibarile kabul edilmiş, ancak bu kâğıdlardan mekteb kitabları için de istifade edilmesi faideli olacağı düşünülerek teklif olunan madde bu yolda bir kayid ilâvesi suretile muvazenei umumiye kanununa eklenmiştir.

Vakıflar idaresinin mukataa bedelinden 1935 ve 1936 yılları için Hazineden alacağı karşılığı olarak Maliye vekâleti bütçesine bu sene yüz bin lira tahsisat konulmuştur. Vakıflar kanunu icareteynli ve mukataalı vakıfların tasfiyesi hakkında hükümler koymuştur. Bu hükümlerden istifade edilerek Devletin tasarrufu altında bulunan bu kabül emvale aid tasfiyelerin yapılabilmesi imkânını veren bir hükmün lâyihaya ilâvesi Hükûmetçe talep olunmuş ve bu talep dahi kabul edilerek lâyihaya bir madde olarak konulmuştur.

Lâyihadaki diğer maddeler her sene muvazenei umumiye kanununda bulunması lâzımgelen maddelerle hükümleri bir sene devam edecek maddelerden ibaret olup aynen kabul edilmiştir.

Netice:

Encümenince yapılan incelemeler ve görüşmelerden sonra yukarıda izah olunduğu şekilde ittifakla kabul eylediğimiz 1937 malî yılı muvazenei umumiye kanun lâ-yihasını bağlı cetvellerile birlikte umumî heyetin tasvibine konmak üzere Yüksek Başkanlığa sunuyoruz.

1937 bütçesi geçen yıllar yekûnuna nazaran yüksek bir rakam arz etmektedir.

Malî vaziyetimiz seneden seneye pek açık surette salâh bulmuş olup Hazine vaziyetimiz de bu salâh ile müterafik olarak ihtiyaçları genişlikle ve kolaylıkla temin edecek halde bulunuyor. Paramızın istikrar ve kıymeti bir çok memleketler için gıpta edilecek derecede devam etmektedir.

Bu neticeler Başbakan İsmet İnönü'nün aldığı isabetli tedbirlerin mahsulüdür. Kendilerini bu muvaffakiyetlerinden dolayı tebrik eder ve onun bu hususlarda kıymetli yardımcıları olan Maliye vekili ile diğer vekil arkadaşlarının dahi bu muvaffakiyetlerde devamlarını temenni ederiz.

Reis	R. V.	M. M.	K.	
Burdur	Isparta	Trabzon	İstanbul	Balıkesir
M. Şeref Özkan	Mükerrem Ünsal	R. Karadeniz	F. Öymen	E. Adakan

<b>Çorum</b> <i>M. Cantekin</i>	<b>Çorum</b> <i>E. Sabri Akgöl</i>	<b>Diyarbakir</b> <i>Rüştü Bekit</i>	<b>Edirne</b> <i>F. Kaltakkıran</i>		
<b>Gazianteb</b> <i>A. H. Ayerdem</i>	<b>Gümüşane</b> <i>D. Sakarya</i>	<b>İzmir</b> <i>H. Çakır</i>	<b>İzmir</b> <i>K. İnang</i>	<b>Kastamonu</b> <i>T. Coşkan</i>	<b>Kayseri</b> <i>N. Kerven</i>
<b>Kırklareli</b> <i>Şevket Ödül</i>	<b>Kırşehir</b> <i>M. Seyfeli</i>	<b>Malatya</b> <i>O. Taner</i>	<b>Manisa</b> <i>T. Türkoğlu</i>	<b>Maraş</b> <i>A. Tiritioğlu</i>	<b>Muş</b> <i>Ş. Ataman</i>
<b>Muş</b> <i>Şevki Çiloğlu</i>	<b>Ordu</b> <i>H. Yalman</i>	<b>Seyhan</b> <i>Naci Eldeniz</i>	<b>Siirt</b> <i>M. Mayakon</i>	<b>Sivas</b> <i>Rasim Başara</i>	
	<b>Sivas</b> <i>Remzi Çiner</i>		<b>Yozgat</b> <i>S. İçöz</i>		

# 1937 malî yılı Muvazeneî umumiye kanun lâyihası

## HÜKÜMETİN TEKLİFİ

MADDE 1 — Devlet bütçesine dahil dairelerin 1937 malî yılı masrafları için bağı «A» işaretli cetvelde gösterildiği üzere (229 676 712) lira tahsisat verilmiştir.

MADDE 2 — Devlet bütçesine dahil dairelerin 1937 malî yılı masraflarına karşılık olan varidat bağı «B» işaretli cetvelde gösterildiği üzere (229 677 000) lira tahmin edilmiştir.

MADDE 3 — 1937 malî yılı zarfında Osmanlı bankası ile olan Hazine hesabı carisinden maada kısa vadeli avans ve hesabı cariler akit ve küşadına ve azamî bir yıl vadeli Hazine bonoları ihracına Maliye vekili mezundur. Ancak hususî kanunların verdiği salâhiyetler hariç olmak üzere tedavülde bulunacak Hazine bonoları hiç bir zaman (10) milyon lirayı tecavüz edemez.

Hazinede mevcut millî esham ve tahvilât karşılık gösterilmek suretile temin olunacak krediler veya bunların satış bedellerile uzun vadeli Devlet tahvilleri mubayaasına veya bu bedellerle Hazine'nin ortaklığı bulunan şirketlerdeki iştirak hisselerini ödemeğe Maliye vekili mezundur.

MADDE 4 — Dairelerin, Maaşatın tevhid ve teadülü hakkındaki 1452 numaralı kanunun mevzuu haricinde kalan memurlarile ücretli müstahdemleri ve nakil vasıtaları bağı «D» işaretli cetvelde gösterilmiştir.

## BÜTÇE ENCÜMENİNİN DEĞİŞTİRİŞİ

MADDE 1 — Devlet bütçesine dahil dairelerin 1937 malî yılı masrafları için bağı (A) işaretli cetvelde gösterildiği üzere 231 017 776 lira tahsisat verilmiştir.

MADDE 2 — Devlet bütçesine dahil dairelerin 1937 malî yılı masraflarına karşılık olan varidat bağı (B) işaretli cetvelde gösterildiği üzere 231 020 000 lira tahmin edilmiştir.

MADDE 3 — Aynen kabul edilmiştir.

MADDE 4 — Aynen kabul edilmiştir.

**MADDE 5 — «D» cetvelinde dahil bulunmadıkça ayrıca teşkilât icra ve da-imî hizmetler için şehri ücretli veya yevmiyeli müstahdemler istihdam edilemez. Muvakkat veya senenin muayyen bir mevsimine mahsus hizmetlerle müstesna ve zarurî ahval dolayısıyla kadro dahilindeki memur ve müstahdemlerle ifası mümkün olmıyan hizmetler için kadroya dahil olmaksızın şehri ücretli veya yevmiyeli müstahdemler kullanmak caizdir.**

Bu kabîl müstahdemlerin ücret ve yevmiyeleri munhasıran aid oldukları daire bütçesindeki muvakkat müstahdemler tertibinden verilir. Fasil numaraları ile unvanları bağı «E» işaretli cetvelde münderiç masraf tertiplerinden idaresi zarurî görülen hizmetler için kezaik şehri ücretli veya yevmiyeli müstahdemler kullanılabilir. Bunların kadroları İcra Vekilleri Heyeti kararile tatbik ve müteakib yıl bütçesile Büyük Millet Meclisine takdim olunur.

Yevmiye alan amele bu hükümden müstesnadır. Masraf tertiblerinden idare olunacak hizmetler kadrolarının bütçede mevcut diğeri bir hizmetin ifasına müteallik kadrolara ilâve mahiyetinde bulunmaması şarttır.

**MADDE — Mahremiyeti veya amele fıkdanı gibi hususî ve mecburî hallerde tahkimatta kullanılacak olan erata 20 kuruşu geçmemek şartile yevmiye verilebilir. Verilen bu yevmiyelerden hiç bir suretle tevkifat yapılmaz.**

**MADDE 6 — Muhasebei umumiye kanununun 29 ncu maddesi mucibince:**

1 - Varidat nevilерinden her birinin müstenid oldukları hükümleri gösteren «C» cetveli,

2 - Hidematı vataniye tertibinden kanunla muhassas maaşların müfredatını havi «Ç» cetveli,

3 - Gelecek yıllara sari mukavelât akdine mezuniyet veren hizmetlerin nevilерini gösteren «G» cetveli,

4 - Maliye bütçesine konulmuş olan ihtiyat tahsisatından nakli caiz tertib-

**MADDE 5 — Aynen kabul edilmiştir.**

**MADDE 6 — Aynen kabul edilmiştir.**

**MADDE 7 — Aynen kabul edilmiştir.**



leri gösteren «F» cetveli,

5 - Gümrük tarife kanununun 14 nci maddesi mucibince kabulü muvakkat usulünden istifade edecek eşya ya aid «İ» cetveli,

Bu kanuna bağlanmıştır.

MADDE 7 — İsveç gurubuna ihale edilmiş olan demiryollar inşaatı müteahhidelerinden mukaveleleri mucibince sıhhiye hizmetleri için 1937 malî yılı nihayetine kadar tevkif edilip bu tarihe kadar yapılan sarfiyattan artarak Hükûmete verilecek olan paralarla şirkete mütedavil sermaye olarak verilmiş paradan aynı tarihe kadar şirketçe iade edilecek miktar bir taraftan varidat bütçesinin 46 ncı fashna irad ve diğer taraftan Nafia vekâleti bütçesinin «733» üncü fashnının «12» nci maddesine tahsisat olarak kaydolunur.

MADDE 8 — 1936 malî yılı Muvazenei umumiye kanununun 24 ncü maddesi mucibince mezkûr malî yıl bütçesine devren kaydedilen tahsisattan senesi içinde sarfedilmeyen miktar 1937 malî yılında yeniden tahsisat kayid ve sarfolunur.

MADDE 9 — Yüksek Mühendis mektebinin teadül esası üzerine tanzim olunan kadrosu bağlı «O» işaretli cetvelde gösterilmiştir. Müderris ve muallimlerle muavinlerinin kadro cetvelinde gösterilen derecelere tevzii Nafia vekâletinin tasdikile yapılır.

Bu suretle taayyün eden maaşlar 1452 sayılı kanunun esasları dairesinde verilir.

MADDE 10 — Mühendislik ve mimarlık hakkındaki 19 mayıs 1927 tarih ve 1035 sayılı kanunun birinci maddesinin «B» fıkrası mucibince verilecek ruhsatnamelerle zayiinden verilecek şehadetnamelerden Nafia vekâletinin tesbit edeceği miktarlar üzerinden harç alınır.

MADDE 8 — Aynen kabul edilmiştir.

MADDE 9 — Aynen kabul edilmiştir.

MADDE 10 — Aynen kabul edilmiştir.

**MADDE 11** — Maarif vekâleti tarafından idare edilecek mekteb pansiyonları hakkındaki 1838 sayılı kanunun bazı maddelerini değiştiren 2005 sayılı kanunun 2 nci maddesi mucibince pansiyoner talebeden alınacak ücretler bağli «M» işaretli cetvelde gösterilmiştir.

**MADDE 12** — 1937 - 1938 ders yılı zarfında ücret ve masrafları Devlet tarafından verilmek üzere pansiyonu bulunan mekteplerde leylî meccanî okutturulacak talebenin adedi «1000» olarak tesbit olunmuştur.

Bu mekteplerde okutturulmak üzere ders yılı zarfında Devlet hesabına ve 915 sayılı kanunun 2 nci maddesi hükümlerine tevfikan alınacak leylî meccanî talebenin Maarif vekâletince tensib edilecek bir kısmı umumî müsabaka ile, bir kısmı da lise olmayan vilâyetlerde imtihana talib olan ve kanunu mahsusunun tayin eylediği şartları haiz bulunan talebelerden müsabaka imtihanında aynı vilâyet talebeleri arasında en çok muvaffak olanlardan tefrikile bu vilâyetlere de talebe isabet edecek şekilde alınır.

Her iki suretle alınacak talebe, ücreti 200 lira veya bundan aşağı olan pansiyonlara gönderilir.

**MADDE 13** — 2005 sayılı kanunun 3 ncü maddesi mucibince her yıl Muvazenei umumiye kanunlarına bağlanması lâzım gelen kadrolar «N» işaretli cetvelde gösterilmiştir.

**MADDE 14** — 2517 sayılı kanun mucibince verilecek müdür ve muavin ücretlerinin (40 000) lirası 2005 sayılı kanun gereğince açılmış olan pansiyonlar gelirlerinden verilir.

**MADDE 15** — Bütçelerde geçen yıl borçları tertibine mevzu tahsisat kifayet etmediği takdirde işbu borçlar taallûk ettikleri hizmetlere tekabül etmek üzere cari yıl bütçelerine mevzu tahsisattan mezkûr tertibe Maliye vekâletinin muvafakatile naklen tesviye olunacaktır.

Muhtelif dairelerin 1928 - 1935 yılları

**MADDE 11** — Aynen kabul edilmiştir.

**MADDE 12** — Aynen kabul edilmiştir.

**MADDE 13** — Aynen kabul edilmiştir.

**MADDE 14** — Aynen kabul edilmiştir.

**MADDE 15** — Bütçelerde geçen yıl borçları tertibine mevzu tahsisat kifayet etmediği takdirde işbu borçlar taallûk ettikleri hizmetlere tekabül etmek üzere cari yıl bütçelerine mevzu tahsisattan mezkûr tertibe Maliye vekâletinin muvafakatile naklen tesviye olunur.

rına aid olup da karşılıkları taallûk ettiği yıl bütçelerinde mevcut borçlar dairelerin 1937 yılı bütçelerinin masraf tertibleri tasarrufatından borç fasıllarına Maliye vekâletinin muvafakatile naklen tesviye olunur. 1932 ve 1933 yılları bütçelerinden mütevellid tahsisatsız borçlar yedi sene içinde itfa edilmek üzere % 5 faizli tahvil verilmek suretile ödenir. Bu tahvillerin ilk taksitleri 31 Mayıs 1935 tarihinden itibaren olunur.

**MADDE 16 —** Maaşların Tevhid ve Teadülüne dair olan 1452 sayılı kanunla zeyillerine bağlı cetvellerde yazılı memuriyetlerden işbu kanuna bağlı «L» işaretli cetvelde derece, adet ve maaşları gösterilen memuriyetler 1937 malî yılı zarfında mevkuuf tutulmuştur.

**MADDE 17 —** Sovyet Rusyada bulunan elçilik ve konsolosluk memurlarından beş liraya kadar temsil tahsisatı olanların temsil tahsisatlarına 2, beş liradan fazla tahsisatı olan bu kısım memurlarla atesemiliter ve muavini temsil tahsisatlarına 1,5 misle kadar Millî Müdafaa ve Hariciye vekâletlerince zam yapılabilir. Bu zamlar memurların memuriyet mahallerinde bilfiil ifayı vazife ettikleri müddete munhasırdır.

**MADDE 18 —** 459 sayılı mahsubu umumî kanununa ve 2248 sayılı kanunun 14 ncü maddesinin «D» fıkrasına tevfiikan tahville ödenecek borçlarla 1932 malî yılı muvazenei umumiye kanununun 11 nci ve bu kanunun 15 nci maddeleri mucibince tahvile raptolunacak tahsisatsız borçların 10 liradan noksan olan kesirleri nakten ödenir.

Muhtelif dairelerin 1928 - 1935 yıllarına aid olupta muhasebei umumiye kanununun 93 ncü maddesi mucibince miruru zamana uğramayan ve karşılıkları taallûk ettiği yıl bütçelerinde mevcut borçlar, dairelerin 1937 yılı bütçelerinin masraf tertibleri tasarrufatından borç fasıllarına Maliye vekâletinin muvafakatile naklen tesviye olunur. 1932 ve 1933 yılları bütçelerinden mütevellid tahsisatsız borçlar yedi sene içinde itfa edilmek üzere % 5 faizli tahvil verilmek suretile ödenir. Bu tahvillerin ilk taksitleri 31 Mayıs 1935 tarihinden itibaren olunur.

**MADDE 16 —** Aynen kabul edilmiştir.

**MADDE 17 —** Aynen kabul edilmiştir.

**MADDE 18 —** 1340 - 1936 yılları muvazenei umumiye ve muvakkat bütçe kanunları maddelerinden hükümleri 1937 malî yılı zarfında dahi devam edecek olanları bağlı (H) işaretli cetvelde gösterilmiştir.

**MADDE 19 — 2721 ve 2722 sayılı kanunların 2 nci maddelerinde yazılı üçte bir ücret ve resimler umumî muvazeneğe dahil dairelerden 1937 malî yılı zarfında altıda bir olarak alınır.**

**MADDE 20 —** Gerek Devlet daireleri, gerek kambiyo kararlarının hükümleri dairesinde tahakkuk edecek ihtiyaçlar için verilecek serbest dövizlere aid olmak üzere takvim yılı itibarıyla tanzim olunacak cetveller İcra Vekilleri Heyetinin tasvibine arz olunur.

Bu cetvellerin fasılları üzerinde tadilat ve münakalat icrası yine İcra Vekilleri Heyeti kararına bağlıdır. Kambiyo teşkilâtının mesaisi ve kambiyo muamelâtı Başvekâletin yakın murakabesi altında bulunur.

**MADDE 21 —** 1934, 1935 malî yılları içinde fevkalâde menbalardan temin olunup Millî Müdafaa vekâleti bütçelerine tahsisat kaydolunan mebalığın mezkûr seneler içinde sarfolunmayan kısımları 1937 malî yılı bütçesinde açılacak hususî tertiplere tahsisat kaydolunur.

1936 malî yılı muvazenei umumiye kanununun 17 nci maddesi mucibince verilmiş olan tahsisattan senesi içinde sarfolunmayan kısmı aynı işlere sarfedilmek üzere 1937 bütçesine devredilir.

**MADDE 22 —** 2303 sayılı kanun mucibince yaptırılacak silo ve anbarların inşaat bedelile faizlerine tahsis edilmek üzere 800 000 liraya kadar bono ihracına Maliye vekili mezundur. Bu suretle çıkarılacak bonolar 1938 ve 1939 malî yılı bütçelerine konacak tahsisatla ödenir.

**MADDE 19 —** 2300 sayılı kanunun birinci maddesi mucibince satılan binaların satış bedellerinden 1936 malî yılı sonuna kadar sarfedilmeyen miktarı 1937 Maliye vekâleti bütçesinde hususî bir fasla tahsisat olarak kaydolunur.

**MADDE 20 —** Aynen kabul edilmiştir.

**MADDE 21 —** Aynen kabul edilmiştir.

**MADDE 22 —** 1934, 1935 malî yılları içinde fevkalâde membalardan temin olunup Millî Müdafaa vekâleti bütçelerine tahsisat kaydolunan mebalığın 1936 malî yılı nihayetine kadar sarfolunmayan kısımları 1937 malî yılı bütçesinde açılacak hususî tertiplere tahsisat kaydolunur.

1936 malî yılı muvazenei umumiye kanununun 17 nci maddesi mucibince verilmiş olan tahsisattan senesi içinde sarfolunmayan kısmı aynı işlere sarfedilmek üzere 1937 bütçesine devredilir.

**MADDE 23 —** Aynen kabul edilmiştir.

**MADDE 23** — 1980 sayılı muvazene vergisi kanununun 10 ncu maddesinde yazılı müddet 1 haziran 1937 tarihinden itibaren bir sene daha uzatılmıştır.

**MADDE 24** — 1454 numaralı kanunun 19 ncu maddesi mucibince hayvanlar vergisinden ayrılmakta olan ve 2459 numaralı kanunun 6 nci maddesine tevfikan tayyare resmi olarak Hazinece cibayetine devam olunan hisseler tevhid ve % 3 olarak tayin edilmiştir.

**MADDE 25** — Ankara Yüksek ziraat enstitüsü hakkındaki 2291 numaralı kanunun 27 nci maddesi mucibince 1937 malî yılı zarfında kullanılacak tedris heyeti kadrosu bağlı «P» işaretli cetvelde gösterilmiştir.

**MADDE 26** — Ankara Yüksek ziraat enstitüsüne 2005 sayılı kanunun 2 nci maddesi hükmüne tevfikan yerli ve yabancı pansiyoner talebe dahi alınır.

**MADDE 27** — Konya ovası sulama idaresinin teşkilât ve vazifeleri hakkındaki 1053 sayılı kanunun 12 nci maddesi mucibince 1937 malî yılı zarfında alınacak ücret tarifesi bağlı «R» işaretli cetvelde gösterilmiştir. Bu tarifeye göre tahakkuk edecek ücretlerin 1937 malî yılına aid olanını tamamen verenlerin bakaya kalmış olan borçlarından da % 50 sini ödedikleri takdirde 1935 malî yılı sonuna kadar olan bakaya borçları üzerine 1053 sayılı kanunun 15 nci maddesi mucibince tahakkuk etmiş cezalarının tamamı affolunur.

Sulanan arazinin su ücretleri mezruat sahibinden alınır.

Sulama idaresinin su ücretlerini tahsil için mezruat üzerinde rehin hakkı vardır.

**MADDE 28** — Konya ovası sulama idaresi 1935 malî yılı Bütçe kanununun 7 nci maddesi mucibince aktine mezu niyet verilmiş olan istikraz hasılından; 1936 muvazenei umumiye kanununun 33 nci maddesi mucibince Ziraat vekâ-

**MADDE 24** — Aynen kabul edilmiştir.

**MADDE 25** — Aynen kabul edilmiştir.

**MADDE 26** — Aynen kabul edilmiştir.

**MADDE 27** — Aynen kabul edilmiştir.

**MADDE 28** — Konya ovası sulama idaresinin teşkilât ve vazifeleri hakkındaki 1053 sayılı kanunun 12 nci maddesi mucibince 1937 malî yılı zarfında alınacak ücret tarifesi bağlı «R» işaretli cetvelde gösterilmiştir. Bu tarifeye göre tahakkuk edecek ücretlerin 1937 malî yılına aid olanını tamamen verenlerin bakaya kalmış olan borçlarından da % 50 sini ödedikleri takdirde 1935 malî yılı sonuna kadar olan bakaya borçları üzerine 1053 sayılı kanunun 15 nci maddesi mucibince tahakkuk etmiş cezalarının tamamı affolunur.

Sulanan arazinin su ücretleri mezruat sahibinden alınır.

**MADDE 29** — Aynen kabul edilmiştir.

leti bütçesinde açılan fasla tahsisat kaydedilen paradan senesi içinde sarfedilmemiş olan miktar 1937 malî yılı Ziraat vekâleti bütçesinde açılacak hususî fasla tahsisat kaydedilerek 2855 sayılı kanunda gösterilen işlere sarfolunur.

**MADDE 29** — 788 sayılı memurin kanununun 20, 69, ve 88 nci maddelerile 912 sayılı ordu, bahriye ve jandarma zabitan ve memurini hakkındaki kanunun birinci maddesinin memurin kanununun 88 nci maddesine matuf hükmü ve 2, 8 ve 9 ncu maddeleri ahkâmı 1937 malî yılında tatbik edilmez.

**MADDE 30** — Aynen kabul edilmiştir.

**MADDE 31** — 2871 numaralı kanun mucibince hususî idarelerden alınması lâzım gelen vergi farkları tahsil edildikçe bir taraftan varidat bütçesinde açılacak hususî fasla irad ve diğer taraftan Maliye bütçesinin 236 nci faslına tahsisat kaydi suretile sarfolunur.

Malî vaziyetleri müsaid olmayan vilâyet hususî idarelerine Maliye vekilinin tensib edeceği miktarda Hazine'nin kefaletile millî bankalarda kredi açtırılır. Borçlu vilâyetler, borçları için vilâyet bütçelerine tahsisat koymağa ve keredi itfa taksitlerini Maliye vekâletince tayin edilecek müddetlerde ve 2871 numaralı kanunun 8 nci maddesi mucibince vilâyetin Hazineye olan borcunu da Eylül, ikinci teşrin, ikinci kânun ve mart aylarında olmak üzere dört müsavi taksitte ödemeye mecburdurlar. Bu mecburiyete riayet etmeyen vilâyet hususî idare müdürleri ile âmiri italar hakkında 1980 numaralı muvazene vergisi kanununun üçüncü maddesinin son fıkrası hükmü tatbik olunur.

**MADDE 32** — Devlet'in tasarrufu altındaki mukataalı ve icareteynli gayrimenkuller için 2762 sayılı kanunun 27 ve 28 nci maddeleri mucibince icare veya mukataaların yirmi misli olarak tahakkuk ettirilecek ve beş senede tediye edilecek tavizlerin 1937 senesine aid taksitini Maliye bütçesinin sonunda açıl-

**MADDE** — Yalnız gazete ve mecmua tabında kullanılmak ve başka işe tahsis olunmamak ve senelik miktarı 2465 tonu geçmemek şartile yekdiğerinden beşer santimetre fasılalarla muvazi filiğran çizgilerini ve hamurunda yüzde yetmiş odunu havi bulunan ve gümrük ithalât tarifesinin 328/A pozisyonuna giren adi matbaa kâğıtlarının 1937 malî yılında alınacak gümrük resmi yüz kiloda elli ve istihlâk vergisi de yüz kiloda seksen kuruşa indirilmiştir.

**MADDE 30** — Bu kanun 1 haziran 1937 tarihinden muteberdir.

**MADDE 31** — Bu kanun hükümlerini icraya Maliye vekili memurdur.

1 mart 1937

Bş. V.	Ad. V.	M. M. V.
<i>I. İnönü</i>	<i>Ş. Saracağlı</i>	<i>K. Özalp</i>
Da. V.	Ha. V.	Ma. V.
	<i>Dr. T. R. Aras</i>	<i>F. Ağralı</i>
Mf. V.	Na. V.	İk. V.
<i>S. Arıkan</i>	<i>A. Çetinkaya</i>	<i>C. Bayar</i>
S. İ. M. V.	G. İ. V.	Zr. V.
<i>Dr. R. Saydam</i>	<i>Rana Tarhan</i>	<i>Muhtis Erkmen</i>

lacak bir fasla tahsisat kaydetmek suretile ödemeğe Maliye vekili mezundur.

Bu suretle tahsisat kaydedilib ödenecek miktar hesabı katilerde ayrıca gösterilir.

**MADDE 33** — Yalnız gazete, mekteb kitablârı ve mecmua tabında kullanılmak ve başka işe tahsis olunmamak ve senelik miktarı 2465 tonu geçmemek şartile yekdiğerinden beşer santimetre fasılalarla muvazi filiğran çizgilerini ve hamurunda yüzde yetmiş odunu havi bulunan ve Gümrük ithalât tarifesinin 328/A pozisyonuna giren adi matbaa kâğıdlarının 1937 malî yılında alınacak gümrük resmi yüz kiloda elli ve istihlâk vergisi de yüz kiloda seksen kuruşa indirilmiştir.

**MADDE 34** — Aynen kabul edilmiştir.

**MADDE 35** — Aynen kabul edilmiştir.

# A - Cetveli

S. No.	Dairesi	Lira
1	Büyük Millet Meclisi	3 627 064
2	Riyaseticümhur	404 960
3	Divanı muhasebat	602 034
4	Başvekâlet	1 302 165
5	Şûrayı devlet	236 914
6	İstatistik umum müdürlüğü	317 591
7	Devlet meteoroloji işleri umum müdürlüğü	517 085
8	Diyanet işleri reisliği	608 241
9	Maliye vekâleti	20 251 749
10	Düyunu umumiye	49 149 275
11	Tapu ve kadastro umum müdürlüğü	1 370 222
12	Gümrük ve inhisarlar vekâleti	5 643 976
13	Dahiliye vekâleti	4 856 198
14	Matbuat umum müdürlüğü	186 009
15	Emniyet işleri umum müdürlüğü	5 666 967
16	Jandarma umum K.	10 210 300
17	Hariciye vekâleti	3 305 925
18	Sıhhat ve içtimaî muavenet vekâleti	6 498 737
19	Adliye vekâleti	9 246 603
20	Maarif vekâleti	12 222 371
21	Nafia vekâleti	15 780 108
22	İktisad vekâleti	5 668 316
23	Ziraat vekâleti	6 112 962
24	Millî Müdafaa vekâleti (Kara kısmı)	49 294 880
25	» » » (Hava » )	7 842 493
26	» » » (Deniz » )	6 283 826
27	Askerî fabrikalar umum müdürlüğü	3 065 293
28	Harita umum müdürlüğü	745 512

**UMUMİ YEKÛN**

**231 017 776**



# B - Cetveli

F.	Varidatın nevi	Lira
<b>Birinci kısım - İrat ve servet vergileri</b>		
1	Hayvanlar vergisi	15 500 000
2	Kazanç vergisi	20 275 000
3	Veraset ve intikal vergisi	400 000
4	Madenler rüsumu	650 000
	<b>Birinci kısım yekûnu</b>	<b>36 825 000</b>
<b>İkinci kısım - İstihlâk ve muamele vergileri</b>		
5	Gümrük vergileri	46 850 000
6	Muamele vergisi	22 640 000
7	Dahilî istihlâk vergileri	18 822 000
8	Oyun âletleri resmi	30 000
9	Kara ve deniz av vergileri	375 000
10	Nakliyat vergisi	850 000
11	Sefineler rüsumu	150 000
12	Damga resmi	6 415 000
13	Tapu harçları ve kaydiyeler	1 000 000
14	Mahkeme harçları	1 530 000
15	Pasaport, kaçıllaryaya ve ikamet tezkereleri harçları	820 000
16	Noter harçları	521 000
17	Diğer harçlar	135 000
18	Hayvan sağlık zabıtası resmi	100 000
	<b>İkinci kısım yekûnu</b>	<b>100 238 000</b>

<b>F.</b>	<b>Varidatın nevi</b>	<b>Lira</b>
<b>Üçüncü kısım - İnhisarlar safi hasılatı</b>		
19	Tütün, tuz, ispirto ve ispirtolu içkiler, revolver, fişek ve mevaddi infilâkiye	33 000 000
20	Tütün ve müskirattan alınacak müdafaa vergisi hasılatı	3 700 000
21	Kibrit ve çakmak	1 229 000
22	Oyun kâğıdı	30 000
<b>Üçüncü kısım yekûnu</b>		<b>37 959 000</b>

### **Dördüncü kısım - Devlete ait emval ve emlâk hasılatı**

23	Devlet ormanları hasılatı	
24	İşletilen emlâk hasılatı	241 000
25	Emval ve emlâk satış hasılatı	1 140 000
<b>Dördüncü kısım yekûnu</b>		<b>1 381 000</b>

### **Beşinci kısım - Devletçe idare edilen müesseseler**

26	Devlet demiryoları ve limanları	
27	Posta, telgraf ve telefon	
28	Darphane hasılatı	10 000
29	Resmî matbaalar hasılatı	25 000
30	Umumî mektebler hasılatı	15 000
31	Diğer müesseseler hasılatı	100 000
32	Kılavuzluk ve romorköreülük hasılatı	191 000
33	Konya ovası sulama idaresi hasılatı	60 000
<b>Beşinci kısım yekûnu</b>		<b>401 000</b>

F.	Varidatın nevi	Lira
----	----------------	------

### Altıncı kısım - Umumî müesseseler ve şirketler hasılatından devlet hissesi

34	İmtiyazlı demiryollarından alınan	
35	Fenerler hasılatından alınan	650 000
36	Mükerrer sigorta sandığından alınan	250 000
37	Mukavele namesi mucibince Musul petrollarından alınan	800 000
<b>Altıncı kısım yekûnu</b>		<b>1 700 000</b>

### Yedinci kısım - Müteferrik varidat

38	Hazine muamelelerinden mütevellid varidat	1 770 000
39	Tayyare resmi	2 600 000
40	Askerlik mükellefiyeti	1 170 000
41	Kıymetli evrak	200 000
42	Muayyen masraflar karşılığı varidat	170 000
43	Eski alacaklar	72 000
44	Cezalar	1 450 000
45	İstanbul Üniversitesi hasılatı	75 000
46	Müteferrik hasılat	2 600 000
<b>Yedinci kısım yekûnu</b>		<b>10 107 000</b>

### Sekizinci kısım - Fevkalâde varidat

47	İktisadî buhran vergisi	12 979 000
48	Muvazene vergisi	17 560 000
49	Hava kuvvetlerine yardım vergisi	4 870 000

<b>F.</b>	<b>Varidatın nevi</b>	<b>Lira</b>
50	Buğdayı koruma vergisi	7 000 000
	<b>Sekizinci kısım yekûnu</b>	<b>42 409 000</b>
51	Nâzım varidat	
	<b>UMUMÎ YEKÛN</b>	<b>231 020 000</b>

# Masraf bütçeleri

[Bütçelerin «1936 malî yılı tahsisatı» sütununda görülen tahsisat miktarı 3008, 3019, 3055, 3072, 3073, 3081, 3086, 3100, 3105, 3118, 3130, 3147, 3150 numaralı kanunlarla bütçelerde yapılmış olan deęişiklere göredir].



**1 - BÜYÜK MİLLET MECLİSİ**

F.	M.	Muhassasatın nev'i	1936 Malî yılı tahsisatı Lira	1937 malî yılı için Riyaset Diva- nının teklifi Lira	Encümençe kabul edilen Lira
<i>Birinci kısım - Cüzlerde müş- terek muhassasat</i>					
Birinci bab - Tahsisat, har- cira					
1		<b>Tahsisat</b>			
	1	Riyaset tahsisatı	8 400	8 400	8 400
	2	Aza tahsisatı	1 712 750	1 671 600	1 671 600
	3	Divanı Riyaset azası tazminatı [Tediye 1757 numaralı kanun mucibince yapılır]	21 600	21 600	21 600
	4	Muvakkat tazminat [Toptan verilebilir]	482 500	477 600	477 600
	5	Murakıb ücreti huzuru	1 800	1 800	1 800
<b>Fasıl yekûnu</b>			<b>2 227 050</b>	<b>2 181 000</b>	<b>2 181 000</b>
2		<b>Harcira</b>			
	1	Aza harcira	457 527	398 000	399 000
	2	Beynelmilel Parlâmentolar İttihadı konferansına iştirak edecek olan murahhaslar harcira	6 000	6 000	6 000
	3	Beynelmilel Parlâmentolar Türk grupunun masarifi müteferrikası [Bu para grup reisinin emrine verilir]	1 680	1 700	1 700
<b>Fasıl yekûnu</b>			<b>465 207</b>	<b>405 700</b>	<b>406 700</b>
Birinci bab yekûnu			<b>2 692 257</b>	<b>2 586 700</b>	<b>2 587 700</b>
İkinci bab - Maaş, ücret, tahsisat					
3		Memurlar maaşı	136 668	136 668	136 668
4		Müstahdemler ücreti	157 800	165 840	165 840
5		1683 numaralı kanunun 58 nci maddesi mucibince verilecek tekaüd ikramiyesi	0	1 176	1 176



F.	M.	Muhassasatın nev'i	1936	1937 malî yılı için	
			Mali yıl tahsisatı Lira	Riyaset Diva- nının teklifi Lira	Encümence kabul edilen Lira
6		<b>Muvakkat tazminat</b>	<b>21 444</b>	<b>22 164</b>	<b>22 164</b>
		İkinci bab yekûnu	315 912	325 848	325 848
		Üçüncü bab - Masraf			
7		<b>Mefruşat</b>	<b>2 600</b>	<b>7 600</b>	<b>7 600</b>
8		<b>Levazım</b>			
	1	Tenvir	5 680	5 680	5 680
	2	Teshin	8 500	8 000	8 000
	3	Kırtasiye	1 500	1 500	1 500
		<b>Fasıl yekûnu</b>	<b>15 680</b>	<b>15 180</b>	<b>15 180</b>
9		<b>Muhtelif masraflar</b>			
	1	Müteferrika ve gayrimelhuza	23 000	23 000	23 000
	2	Ziyafet ve merasim masrafı	2 400	2 500	2 500
	3	Bahçeler daimî masrafı ve mu- vakkat amele ücreti	20 080	23 000	23 000
		<b>Fasıl yekûnu</b>	<b>45 480</b>	<b>48 500</b>	<b>48 500</b>
10		<b>Millî saraylar masrafı</b>			
	1	Masarifi umumiye	62 200	67 000	67 000
	2	Tenvir, merasim ve fevkalâde masraflar	28 800	28 800	28 800
	3	Sarayların tamir ve boya mas- rafı	38 500	15 000	55 000
		<b>Fasıl yekûnu</b>	<b>129 500</b>	<b>110 800</b>	<b>150 800</b>
11		<b>Riyaset otomobili masrafı</b>			
	1	Tamir	2 400	2 500	2 500
	2	İşletme	3 000	3 000	3 000
		<b>Fasıl yekûnu</b>	<b>5 400</b>	<b>5 500</b>	<b>5 500</b>
12		<b>Mütenevvi masraflar</b>			
	1	Defatir ve evrakı matbua	1 920	2 000	2 000
	2	Melbusat	4 560	5 000	5 000
	3	Sigorta	1 630	1 700	1 700
		<b>Fasıl yekûnu</b>	<b>8 110</b>	<b>8 700</b>	<b>8 700</b>

F.	M.	Muhassasatın nev'i	1936 Malî yılı tahsisatı Lira	1937 malî yılı için Riyaset Diva- nınm teklifi Lira	Encümence kabul edilen Lira
13		Daimî memuriyet harcırahı	700	1 000	1 000
14		Muvakkat memuriyet harcırahı	2 660	2 500	2 500
15		Resmî telefon tesis ve mükâ- leme masrafı	3 550	3 550	3 550
16		Ücretli muhabere ve mükâle- me bedeli	300	300	300
17		Posta ve telgraf ücreti	68	200	94
		Üçüncü bab yekûnu	214 048	203 830	243 724
		Birinci kısım yekûnu	3 222 217	3 116 378	3 157 272
		<i>İkinci kısım - Cüze mahsus muhassasat</i>			
		Birinci bab - Daimî masraflar			
18		Matbaa işletme masrafı	7 220	7 500	7 500
19		Kütüpane masrafı	5 760	6 000	6 000
20		Beynelmilel Palâmentolar it- tihadına iştirak hissesi	1 630	1 700	1 700
		Birinci bab yekûnu	14 610	15 200	15 200
		İkinci bab - Muvakkat mas- raflar			
21		İnşaat ve tamirat	38 280	45 000	43 000
0		Yeni yapılacak Meclis binası için istimlâk edilen yerin tah- did ve teşciri ve bina proje- sinin ihzârı masrafı	39 050	0	0
22		3090 sayılı kanuna müsteniden yeni yapılacak Meclis binası- nın inşaat masrafları	0	400 000	376 000
23		Tesisat ve demirbaş	8 000	9 500	9 500
		İkinci bab yekûnu	85 330	454 500	428 500
		İkinci kısım yekûnu	99 940	469 700	443 700

F.	M.	Muhassasatın nev'i	1936	1937 malî yılı için	
			Malî yılı tahsisatı Lira	Riyaset Divanının teklifi Lira	Encümence kabul edilen Lira
		<i>Üçüncü kısım - Mütferrik masraflar</i>			
24		788 numaralı kanunun tatbiki masrafı			
	1	Tedavi ve yol masrafı ile Devletçe tedavi ettirilmekte iken vefat edenderin cenaze masrafı	2 400	2 500	2 500
	2	Açık maaşı	500	500	500
		<b>Fasıl yekûnu</b>	<b>2 900</b>	<b>3 000</b>	<b>3 000</b>
25		Geçen yıl borçları	750	500	500
0		Eski yıllar borçları	770	0	0
0		1934 yılına aid tahsisatsız borçlar	500	0	0
26		1931 den 1935 malî yılı sonuna kadar tahakkuk edecek aza harcırahı karşılığı	0	22 593	22 592
		<b>Üçüncü kısım yekûnu</b>	<b>4 920</b>	<b>26 093</b>	<b>26 092</b>
		<b>UMUMÎ YEKÛN</b>	<b>3 327 077</b>	<b>3 612 171</b>	<b>3 627 064</b>



## **2 - RİYASETİ CÜMHUR**

F.	M.	Muhassasatın nev'i	1936 Malî yılı tahsisatı Lira	1937 malî yılı için Riyaset Diva- nının teklifi Lira	Encümence kabul edilen Lira
		<i>Birinci kısım - Cüzlerde müş- terek muhassasat</i>			
		Birinci bab - Maaş, ücret, tahsisat			
31		<b>Reisicümhur tahsisatı</b>			
	1	Asıl tahsisat	60 000	60 000	60 000
	2	Fevkalâde tahsisat	84 000	84 000	84 000
	3	1452 numaralı kanunun 16 nci maddesi mucibince verilecek tazminat	29 760	29 760	29 760
		<b>Fasıl yekûnu</b>	<b>173 760</b>	<b>173 760</b>	<b>173 760</b>
32		Memurlar maaşı	39 204	42 600	42 600
33		Yaverler tahsisatı	4 800	4 800	4 800
34		Muvakkat tazminat	3 096	4 560	4 560
35		Müstahdemler ücreti [1]	54 240	54 240	54 240
		Birinci kısım yekûnu	275 100	279 960	279 960
		<i>İkinci kısım - Masraf</i>			
36		Masarifi umumiye ve müstah- demler iâşesi	125 000	125 000	125 000
		<b>UMUMİ YEKÛN</b>	<b>400 100</b>	<b>404 960</b>	<b>404 960</b>

[1] Riyaset divanınca tasdik olunacak kadroya göre sarfedilir.

## **3 - DĪVANI MUHASEBAT**

F.	M.	Muhassasatın nev'i	1936	1937 malî yılı için	
			Mali yıl tahsisatı Lira	Riyaset Diva- nınun teklifi Lira	Encümence kabul edilen Lira
<i>Birinci kısım - Cüzlerde müş- terek muhassasat</i>					
Birinci bab - Maaş, ücret, tahsisat					
41		Memurlar maaşı	453 924	453 924	453 924
42		1683 numaralı kanunun 58 nci maddesi mucibince verilecek tekaüd ikramiyesi	5 000	2 500	2 500
43		Müstahdemler ücreti	19 740	19 980	19 980
44		Muvakkat tazminat	56 992	69 953	69 953
Birinci bab yekûnu			535 656	546 357	546 357
İkinci bab - Masraf					
45		Mefruşat ve demirbaş	4 800	4 800	4 800
46		Levazım			
	1	Tenvir	2 330	2 880	2 880
	2	Teshin	5 410	5 410	5 410
	3	Kırtasiye	5 660	8 160	8 160
Fasıl yekûnu			13 400	16 450	16 450
47		Müteferrika	5 000	5 000	5 000
48		Mütenevvi masraflar			
	1	Masarifi muhakeme	190	190	190
	2	Defatir ve evrakı matbua	8 560	10 560	10 560
	3	Melbusat	1 730	1 730	1 730
Fasıl yekûnu			10 480	12 480	12 480
49		Daimî memuriyet harcırahi	1 400	2 000	2 000
50		Muvakkat memuriyet harcı- rahi	5 980	1 880	1 880
51		Resmî telefon tesis ve mükâ- leme masrafı	1 530	1 530	1 530



F.	M.	Muhassasatın nev'i	1936	1937 malî yılı için	
			Malî yılı tahsisatı Lira	Riyaset Divanının teklifi Lira	Encümenince kabul edilen Lira
52		Ücretli muhabere ve mükâleme bedeli	50	50	50
53		Posta ve telgraf ücreti	560	1 032	516
		İkinci bab yekûnu	43 200	45 222	44 706
		Birinci kısım yekûnu	578 856	591 579	591 063
<i>İkinci kısım - Cüze mahsus muhassasat</i>					
54		Kitap mübayaası ve tabii masrafı ile Divanı muhasebat mukarrerat mecmua ve tercüme, cem ve telif ve tabii masrafları	500	1 000	1 000
0		Staj için Avrupaya gönderilecek murakıblerin tahsisatları ile azimet ve avdet harcırahları [Beherine ayda 150 lira tahsisat verilir].	2 714	0	0
55		Meslekî muvakkat kurs masrafı	0	2 700	2 700
56		Meremet	5 470	5 470	5 270
		İkinci kısım yekûnu	8 684	9 170	8 970
<i>Üçüncü kısım - Müteferrik masraflar</i>					
57		788 numaralı kanunun tatbiki masrafı			
	1	Tedavi ve yol masrafı ile Devletçe tedavi ettirilmekte iken vefat edenlerin cenaze masrafı	2 049	2 000	2 000
	2	Açık maaşı	1	1	1
		Fasıl yekûnu	2 050	2 001	2 001
<b>UMUMİ YEKÛN</b>			<b>589 590</b>	<b>602 750</b>	<b>602 034</b>



## **4 - BAŐVEKÂLET**

F.	M.	Muhassasatın nev'i	1936	1937 malî yılı için	
			Malî yılı tahsisatı Lira	Hükûmetçe talep edilen Lira	Encümençe kabul edilen Lira
<i>Birinci kısım - Cüzlerde müş- terek muhassasat</i>					
Birinci bab - Maaş, ücret, tahsisat					
61		Başvekil tahsisatı	8 400	8 400	8 400
62		Siyasî müsteşarlar tahsisatı	10 000	30 000	30 000
63		Memurlar maaşı	53 000	53 148	53 148
64		1683 numaralı kanunun 58 nci maddesi mucibince verilecek tekaüd ikramiyesi	1	1	1
65		Müstahdemler ücreti	14 400	21 600	21 240
66		Muvakkat tazminat	7 299	8 019	8 019
Birinci bab yekûnu			93 100	121 168	120 808
İkinci bab - Masraf					
67		Mefruşat ve demirbaş	4 900	5 500	5 500
68		Levazım			
	1	Tenvir	190	200	200
	2	Teshin	140	150	150
	3	Kırtasiye	390	600	600
Fasıl yekûnu			720	950	950
69		Müteferrika	2 000	2 000	2 000
70		Başvekâlet otomobili ve motosiklet masrafı			
	1	Mubayaa	8 000	1 000	1 000
	2	Tamir	1 500	1 500	1 500
	3	İşletme	10 000	10 000	10 000
Fasıl yekûnu			19 500	12 500	12 500

F.	M.	Muhassasatın nev'i	1936 Mali yılı tahsisatı Lira	1937 mali yılı için Hükûmetçe talep edilen Lira	Encümençe kabul edilen Lira
71		<b>Mütenevvi masraflar</b>			
	1	Defatir ve evrakı matbua	100	200	200
	2	Melbusat	1 000	1 100	1 100
		<b>Fasıl yekûnu</b>	<b>1 100</b>	<b>1 300</b>	<b>1 300</b>
72		<b>Daimî memuriyet harcırahı</b>	<b>500</b>	<b>500</b>	<b>500</b>
73		<b>Muvakkat memuriyet harcırahı</b>	<b>2 800</b>	<b>3 000</b>	<b>3 000</b>
74		<b>Resmî telefon tesis ve mükâleme masrafı</b>	<b>2 100</b>	<b>2 500</b>	<b>2 500</b>
75		<b>Ücretli muhabere ve mükâleme masrafı</b>	<b>1 900</b>	<b>662</b>	<b>662</b>
76		<b>Posta ve telgraf ücreti</b>	<b>1 380</b>	<b>1 380</b>	<b>1 945</b>
		<b>İkinci bab yekûnu</b>	<b>36 900</b>	<b>30 292</b>	<b>30 857</b>
		<b>Birinci kısım yekûnu</b>	<b>130 000</b>	<b>151 460</b>	<b>151 665</b>
<i>İkinci kısım - Cüze mahsus muhassasat</i>					
77		<b>Matbaa masrafı</b>			
	1	Yevmiye ve işletme	23 040	30 000	30 000
	2	Demirbaş ve mubayaa ve tamir	1 920	31 000	31 000
	3	Mevaddı iptidaiye	21 120	25 000	25 000
	4	Pul, posta ve sevk masrafı	960	1 000	1 000
		<b>Fasıl yekûnu</b>	<b>47 040</b>	<b>87 000</b>	<b>87 000</b>
78		<b>Tahsisatı mesture</b>	<b>1 377 400</b>	<b>1 027 400</b>	<b>1 027 400</b>
79		<b>Muhtelif evrak hazinelerinin tasnif ve tevhidî ve umumî masrafları</b>	<b>20 000</b>	<b>35 000</b>	<b>35 000</b>
		<b>İkinci kısım yekûnu</b>	<b>1 444 440</b>	<b>1 149 400</b>	<b>1 149 400</b>

F.	M.	Muhassasatın nev'i	1936 Mali yılı tahsisatı Lira	1937 mali yılı için Hükümetçe taleb edilen Lira	Encümençe kabul edilen Lira
		<i>Üçüncü kısım - Mütferrik masraflar</i>			
80		788 numaralı kanunun tatbiki masrafı			
	1	Tedavi ve yol masrafı ile Dev- letçe tedavi ettirilmekte iken vefat edenlerin cenaze masarfı	500	500	500
	2	Açık maaşı	500	500	500
		<b>Fasıl yekûnu</b>	<b>1 000</b>	<b>1 000</b>	<b>1 000</b>
81		Geçen yıl borçları	100	100	100
		<b>Üçüncü kısım yekûnu</b>	<b>1 100</b>	<b>1 100</b>	<b>1 100</b>
		<b>UMUMİ YEKÛN</b>	<b>1 575 540</b>	<b>1 301 960</b>	<b>1 302 165</b>

## 5 - ŐURAYI DEVLET

F.	M.	Muhassasatın nev'i	1936 Malî yılı tahsisatı Lira	1937 malî yılı için Hükûmetçe taleb edilen Lira	Encümençe kabul edilen Lira
<i>Birinci kısım - Cüzlerde müş- terek muhassasat</i>					
Birinci bab - Maaş, ücret, tahsisat					
84		Memurlar maaşı	183 360	187 320	187 320
85		1683 numaralı kanunun 58 nci maddesi mucibince verilecek tekaüd ikramiyesi	8 520	5 808	5 808
86		Müstahdemler ücreti	4 680	4 680	4 680
87		Muvakkat tazminat	15 840	27 720	27 720
Birinci bab yekûnu			212 400	225 528	225 528
İkinci bab - Masraf					
88		Mefruşat ve demirbaş	800	2 710	2 710
89		Levazım			
	1	Tenvir	480	400	400
	2	Teshin	1 800	1 800	1 800
	3	Kırtasiye	1 100	1 100	1 100
Fasıl yekûnu			3 380	3 300	3 300
90		Müteferrika	1 300	1 300	1 300
91		Mütenevvi masraflar			
	1	Defatir ve evrakı matbua	900	900	900
	2	Melbusat	370	370	370
Fasıl yekûnu			1 270	1 270	1 270
92		Daimî memuriyet harcırahı	600	950	950
93		Muvakkat memuriyet harcı- rahı	360	330	330
94		Resmî telefon tesis ve mükâ- leme masrafı	190	190	190



F.	M.	Muhassasatın nev'i	1936	1937 malî yılı için	
			Malî yılı tahsisatı Lira	Hükûmetçe talep edilen Lira	Encümençe kabul edilen Lira
95		Posta ve telgraf ücreti	260	260	434
		İkinci bab yekûnu	8 160	10 310	10 484
		Birinci kısım yekûnu	220 560	235 838	236 012
		<i>İkinci kısım - Cüze mahsus muhassasat</i>			
96		<b>Kitab ve risale masrafı</b>			
	1	Kitab ve risale mübayaa bedeli	150	112	112
	2	Kararlar mecmuası tab ve neşir masrafı	0	600	600
		<b>Fasıl yekûnu</b>	<b>150</b>	<b>712</b>	<b>712</b>
		<i>Üçüncü kısım - Müteferrik masraflar</i>			
97		<b>788 numaralı kanunun tatbiki masrafı</b>			
	1	Tedavi ve yol masrafı ile Devletçe tedavi ettirilmekte iken vefat edenlerin cenaze masrafı	189	189	189
	2	Açık maaşı	1	1	1
		<b>Fasıl yekûnu</b>	<b>190</b>	<b>190</b>	<b>190</b>
		<b>UMUMİ YEKÛN</b>	<b>220 900</b>	<b>236 740</b>	<b>236 914</b>



**6 - İSTATİSTİK U. M.**

F.	M.	Muhassasatın nev'i	1936	1937 malî yılı için	
			Malî yılı tahsisatı Lira	Hükûmetçe talep edilen Lira	Encümençe kabul edilen Lira
<i>Birinci kısım - Cüzlerde müş- terek muhassasat</i>					
Birinci bab - Maaş, ücret, tah- sisat					
100		Memurlar maaşı	72 780	67 500	80 340
101		Merkez müstahdemleri ücreti	20 700	37 920	37 920
102		Vilâyetler müstahdemleri ü- creti	0	23 220	23 220
103		Muvakkat tazminat	11 832	12 552	12 552
Birinci bab yekûnu			105 312	141 192	154 032
İkinci bab - Masraf					
104		Merkez mefruşat ve demirbaşı	1 250	1 000	1 000
105		Merkez levazımı			
	1	Tenvir	750	750	750
	2	Teshin	600	800	800
	3	Kırtasiye	1 000	1 000	1 000
Fasıl yekûnu			2 350	2 550	2 550
106		Merkez müteferrikası	1 375	1 250	1 250
107		Vilâyetler mefruşat ve demir- başı	0	2 000	2 000
108		Vilâyetler levazımı			
	1	Tenvir ve teshin	0	2 000	2 000
	2	Kırtasiye	0	750	750
Fasıl yekûnu			0	2 750	2 750
109		Vilâyetler müteferrikası	0	500	500
İkinci bab yekûnu			0	10 050	10 050

F.	M.	Muhassasatın nev'i	1936 Malî yılı tahsisatı Lira	1937 malî yılı için Hükûmetçe taleb edilen Lira	Encümençe kabul edilen Lira
		Üçüncü bab			
110		<b>Mütenevvi masraflar</b>			
	1	İcar bedeli	0	1 500	1 500
	2	Defatir ve evrakı matbua	750	700	700
	3	Melbusat	300	450	450
		<b>Fasıl yekûnu</b>	<b>1 050</b>	<b>2 650</b>	<b>2 650</b>
111		Daimî memuriyet harcirahı	100	100	100
112		Muvakkat memuriyet harcirahı	900	1 400	1 400
113		Ücretli muhabere ve mükâleme bedeli	200	200	200
114		Resmî telefon tesis ve mükâleme masrafı	215	215	215
115		Posta ve telgraf ücreti	9 238	9 238	1 069
		Üçüncü bab yekûnu	16 678	13 803	5 634
		Birinci kısım yekûnu	121 990	165 045	169 716
		<i>İkinci kısım - Cüze mahsus muhassasat</i>			
116		<b>Kitab ve risale masrafı</b>			
	1	Kitab ve risale mubayaa ve abone bedeli	500	300	300
	2	Tercüme ve telif bedeli	1 140	1 000	1 000
	3	Tersim, tabı ve neşir masrafı	30 000	28 000	28 000
	4	Makineleri tahrik masrafı	190	350	350
		<b>Fasıl yekûnu</b>	<b>31 830</b>	<b>29 650</b>	<b>29 650</b>
117		Beynelmilel istatistik enstitüsüne yardım	860	860	860
118		Beynelmilel kongrelere iştirak masrafı	1 920	2 000	2 000

F.	M.	Muhassasatın nev'i	1936 Mali yılı tahsisatı Lira	1937 mali yılı için Hükümetçe taleb edilen Lira	Encümençe kabul edilen Lira
119		<b>Umumî nüfus sayımı masrafı</b>			
	1	Ücret	140 000	84 000	79 000
	2	Mütenevvi masraflar	15 000	30 814	35 814
		<b>Fasıl yekûnu</b>	<b>155 000</b>	<b>114 814</b>	<b>114 814</b>
		<b>İkinci kısım yekûnu</b>	<b>189 610</b>	<b>147 324</b>	<b>147 324</b>
		<i>Üçüncü kısım - Mütferrik masraflar</i>			
120		<b>788 numaralı kanunun tatbiki masrafı</b>			
	1	Tedavi ve yol masrafile Dev- letçe tedavi ettirilmekte iken vefat edenlerin cenaze masrafı	299	400	400
	2	Açık maaşı	1	1	1
		<b>Fasıl yekûnu</b>	<b>300</b>	<b>401</b>	<b>401</b>
121		<b>Geçen ve eski yıllar borçları</b>	<b>300</b>	<b>150</b>	<b>150</b>
		<b>Üçüncü kısım yekûnu</b>	<b>600</b>	<b>551</b>	<b>551</b>
		<b>UMUMİ YEKÛN</b>	<b>312 200</b>	<b>312 920</b>	<b>317 591</b>

**7 - DEVLET METEOROLOJİ  
İŞLERİ U. M.**

F.	M.	Muhassasatın nev'i	1936	1937 malî yılı için	
			Mali yılı tahsisatı Lira	Hükûmetçe talep edilen Lira	Encümençe kabul edilen Lira
<i>Birinci kısım - Cüzlerde müş- terek muhassasat</i>					
Birinci bab - Maaş, ücret, tahsisat					
125		Memurlar maaşı	0	211 224	211 224
126		1683 numaralı kanunun 58 nci maddesi mucibince verilecek tekaüd ikramiyesi	0	10	10
127		Merkez müstahdemleri ücreti	0	20 700	20 700
128		Vilâyetler müstahdemleri ücreti	0	55 800	55 800
129		Muvakkat tazminat	0	16 776	16 776
Birinci bab yekûnu			0	304 510	304 510
İkinci bab - Masraf					
130		Merkez mefruşat ve demirbaşı	0	1 250	1 250
131		Merkez levazımı			
	1	Tenvir ve teshin	0	1 950	1 950
	2	Kırtasiye	0	700	700
Fasıl yekûnu			0	2 650	2 650
132		Merkez müteferrikası	0	1 500	1 500
133		Nakil vasıtaları			
	1	Mubayaa ve tamir	0	4 500	3 500
	2	İşletme	0		1 000
[Kamyonet işe kâfi gelmediği takdirde hariçten tutulacak vesaiti nakliyenin kira bedelleri de bu tertibden verilir]					
Fasıl yekûnu			0	4 500	4 500
134		Vilâyetler mefruşat ve demirbaşı	0	1 500	1 500



F.	M.	Muhassasatın nev'i	1936 Malî yılı tahsisatı Lira	1937 malî yılı için Hükümetçe taleb edilen Lira	Encümençe kabul edilen Lira
135		<b>Vilâyetler levazımı</b>			
	1	Tenvir ve teshin	0	4 000	4 000
	2	Kırtasiye	0	1 200	1 200
		<b>Fasıl yekûnu</b>	<b>0</b>	<b>5 200</b>	<b>5 200</b>
136		<b>Vilâyetler müteferrikası</b>	<b>0</b>	<b>2 500</b>	<b>2 500</b>
		<b>İkinci bab yekûnu</b>	<b>0</b>	<b>19 100</b>	<b>19 100</b>
		<b>Üçüncü bab - Müsterek mas- raflar</b>			
137		<b>Mütenevvi masraflar</b>			
	1	Defatir ve evrakı matbua	0	2 000	2 000
	2	İcar bedeli	0	15 000	15 000
	3	Melbusat	0	500	500
		[Merkezin hademe, bekçi ve diğer müstahdemlerine alınacak elbise ve ayakkabı bedelleriyle teknik memur ve atölye müstahdemlerinin dahilî mesai gömlekleri ve taşra bekçileri için elbise ve ayakkabı bedelleri]			
		<b>Fasıl yekûnu</b>	<b>0</b>	<b>17 500</b>	<b>17 500</b>
138		<b>Daimî memuriyet harcırahı</b>			<b>7 500</b>
139		<b>Muvakkat memuriyet harcırahı</b>	<b>0</b>	<b>10 500</b>	<b>3 000</b>
140		<b>Resmî telefon tesis ve mükâle- me masrafı</b>	<b>0</b>	<b>1 000</b>	<b>1 000</b>
141		<b>Ücretli muhabere ve mükâle- me bedeli</b>	<b>0</b>	<b>1 400</b>	<b>1 400</b>
142		<b>Posta ve telgraf ücreti</b>	<b>0</b>	<b>200</b>	<b>200</b>
0		<b>İnşaat ve esaslı tamirat</b>	<b>0</b>	<b>15 000</b>	<b>0</b>

F.	M.	Muhassasatın nev'i	1936 Mali yılı tahsisatı Lira	1937 malî yılı için Hükûmetçe taleb edilen Lira	Encümençe kabul edilen Lira
143		<b>Tesisat ve tamirat</b> [Merkez ve taşrada yapılacak ve kurulacak istasyonların her türlü tesisat masrafı olup yapılacak tesisata aid marangoz ve diğer işçi ücretleriyle her türlü malzeme ve bu işlere aid alât muabyaa ve arazi mubayaa ve istimlak bedelleriyle yapılacak telefon tesisatı masrafları ve diğer harç, pul, proje ve mukavele masrafları ve merkez ve taşrada yapılacak bilûmum tamirat masrafları ve tesisata memuren gönderilecek memurların harcırahları da bu tertibden verilir]	0	3 800	3 800
		Üçüncü bab yekûnu	0	49 400	34 400
		Birinci kısım yekûnu	0	373 010	358 010

*İkinci kısım - Cüze mahsus muhassasat*

Birinci bab - Daimî masraflar

144		<b>Neşriyat, tabı, risale ve abone masrafları</b> [Her türlü kitab, risale, gazete, mecmua, muabyaa ve abone ebdelleri ile bastırılacak olan bülten, broşür, kitab, risale, harita, levha, grafik, talimatname, izahname, günlük, haftalık ve aylık ve yıllık bülten ve müteferrik bütün neşriyat ile defter, cetvel ve sairinin tabı ve neşir masrafları ile telif, terceme, tersim ve istinsah ücretleri]	0	2 000	2 000
-----	--	--	---	-------	-------

F.	M.	Muhassasatın nev'i	1936 Malî yılı tahsisatı Lira	1937 malî yılı için Hükûmetçe taleb edilen Lira	Encümençe kabul edilen Lira
145		<b>Beynelmîlel meteoroloji kongre ve toplantılarına iştirak</b> [Beynelmîlel meteoroloji kongre, toplantı ve sergilere gönderileceklerin harcırahlarıyla beynelmîlel meteoroloji teşekküllerine verilecek aidat ve iştirak masrafları ve beynelmîlel meteoroloji neşriyatının abone ve mübadele posta masrafları]	0	1 000	1 000
146		<b>Kurs masrafı</b> [Meteoroloji teşkilâtı için merkez ve taşrada açılacak kursların idare ve imtihan masraflarıyla kurslara iştirak ve kursları idare edecek memurların harcırahları ve kurs için hariçden istihdam edileceklerin ücret ve harcırahlarıyla kurslara iştirak edeceklere verilecek kitab ve diğer bütün levazım masrafları ve iâşe ve ibate masrafı karşılığı olarak verilecek paralarla kurs için bastırılacak kitab basma ve yazma ücretleri ve kurs için alınacak alât ve her türlü nûmunelerin mübayaa, tamir ve nakil ve muhafaza masrafları]	0	4 500	4 500
Birinci bab yekûnu			0	7 500	7 500
İkinci bab - Muvakkat masraflar					
147		<b>Staj ve ihtisas ve meslekî tetkikler</b> [Enebi memleketlere gönderilecek memurlar harcırahı ve staj ve meslekî tetkikler için gönderileceklerin staj ve tetkik masraflarıyla tahsisat ve harcırahları]	0	7 000	7 000

F.	M.	Muhassasatın nev'i	1936	1937 malî yılı için	
			Mali yılı tahsisatı Lira	Hükümetçe talep edilen Lira	Encümençe kabul edilen Lira
148		<b>Telsiz, muhabere ve dinleme alât ve eçhizesi ile alât ve levazımı rasadiye mubayaa, tesis, tecrübe ve işletme masrafları</b> [Merkez ve taşra için alınacak telsiz, muhabere ve dinleme alât ve eçhizesinin mubayaa, tesis, nakliye, montaj ve enstallasyon, tecrübe, işletme, tamir, tamirhane masrafları ile telsiz cihazları ve rasad parkları ve istasyonları için lâzım olan barakaların yaptırılması veya satın alınmasına aid masraflarla diğer her türlü alât ve levazımı rasadiye ve fenniye mübayaa, tesis, tecrübe, kontrol ve tamir, nakliye masraflarile bu işler için istihdam olunacak mütehassıs ve müstahdem ücretleri ve harcırahları, tamir edilecek bilûmum cihazlar ile alâtı rasadiye ve fenniyenin tamirine memuren yabancı memleketlere gönderileceklerin harcırahları ve bu işlerde kullanılan bilûmum malzeme ve ecza bedelleri bu tertibden verilir]	0	143 875	143 825
		İkinci bab yekûnu	0	150 875	150 825
		Üçüncü bab - Müteferrik masraflar			
149		<b>788 numaralı kanunun tatbik masrafı</b>			
	1	Tedavi ve yol masraflarile Devletçe tedavi ettirilmekte iken vefat edenlerin cenaze masrafı	0	250	250
	2	Açık maaşı	0	500	500
		Fasıl yekûnu	0	750	750
		İkinci kısım yekûnu	0	159 125	159 075
		<b>UMUMÎ YEKÛN</b>	0	532 135	517 085

## **8 - DİYANET İŞLERİ REİSLİĞİ**

F.	M.	Muhassasatın nev'i	1936 Malî yılı tahsisatı Lira	1937 malî yılı için Hükümetçe talep edilen Lira	Encümençe kabul edilen Lira
<i>Birinci kısım - Cüzlerde müş- terek muhassasat</i>					
Birinci bab - Maaş, ücret, tahsisat					
151		Memurlar maaşı	513 398	513 398	513 398
152		1683 numaralı kanunun 58 nci maddesi mucibince verilecek tekaüd ikramiyesi	5 000	5 000	5 000
153		Merkez müstahdemleri ücreti	4 440	4 440	4 440
154		Vilâyetler müstahdemleri üc- retü	16 560	19 320	19 320
155		Muvakkat tazminat	6 168	6 888	6 888
156		Müstahikkini ilmiye maaş ve tahsisatı fevkalâdesi	30 400	27 640	27 640
Birinci bab yekûnu			575 966	576 686	576 686
İkinci bab - Masraf					
157		Merkez mefruşat ve demirbaşı	480	500	500
158		Merkez levazımı			
	1	Tenvir ve teshin	580	600	600
	2	Kırtasiye	380	400	400
Fasıl yekûnu			960	1 000	1 000
159		Merkez müteferrikası	580	600	600
160		Vilâyetler mefruşat ve demir- başı	500	975	975
161		Vilâyetler levazımı			
	1	Tenvir ve teshin	2 500	2 500	2 500
	2	Kırtasiye	380	400	400
Fasıl yekûnu			2 880	2 900	2 900

F.	M.	Muhassasatın nev'i	1936	1937 malî yılı için	
			Mali yılı tahsisatı Lira	Hükûmetçe talep edilen Lira	Encümençe kabul edilen Lira
162		Vilâyetler müteferrikası	700	700	700
		İkinci bab yekûnu	6 100	6 675	6 675
		Üçüncü bab - Müşterek masraflar			
163		Mütenevvi masraflar			
	1	İcar bedeli	4 584	5 000	5 000
	2	Defatir ve evrakı matbua	476	500	500
	3	Melbusat	380	400	400
		Fasıl yekûnu	5 440	5 900	5 900
164		Daimî memuriyet harcırahı	1 400	1 400	1 400
165		Muvakkat memuriyet harcırahı	500	500	500
166		Resmî telefon tesis ve mükâleme masrafı	200	200	200
167		Posta ve telgraf ücreti	339	339	230
		Üçüncü bab yekûnu	7 879	8 339	8 230
		Birinci kısım yekûnu	589 945	591 700	591 591
		<i>İkinci kısım - Cüze mahsus muhassasat</i>			
168		Kuranikerim ve ahadisi şerif tercüme ve tefsir ücretleriyle bunların ve hutbelerin tabı ve neşir masrafı	11 575	10 000	10 000

F.	M.	Muhassasatın nev'i	1936	1937 mali yılı için	
			Mali yılı tahsisatı Lira	Hükümetçe talep edilen Lira	Encümençe kabul edilen Lira
		<i>Üçüncü kısım - Müteferrik masraflar</i>			
169		788 numaralı kanunun tatbiki masrafı			
	1	Tedavi ve yol masraflarile Devletçe tedavi ettirilmekte iken vefat edenlerin cenaze masrafı	380	400	400
	2	Açık maaşı	1 500	1 500	1 500
		<b>Fasıl yekûnu</b>	<b>1 880</b>	<b>1 900</b>	<b>1 900</b>
170		Geçen yıl borçları	0	1 000	1 000
171		Eski yıllar borçları			
	1	1935 yılı borçları karşılığı	940	1 000	1 000
	2	1934 » » »	900	1 000	1 000
	3	1933 » » »	1 000	1 000	1 000
	4	1932 » » »	750	750	750
	0	1931 » » »	640	0	0
		<b>Fasıl yekûnu</b>	<b>4 230</b>	<b>3 750</b>	<b>3 750</b>
		<b>Üçüncü kısım yekûnu</b>	<b>6 110</b>	<b>6 650</b>	<b>6 650</b>
		<b>UMUMİ YEKÛN</b>	<b>607 630</b>	<b>608 350</b>	<b>608 241</b>



## **9 - MALİYE VEKÂLETİ**

F.	M.	Muhassasatın nev'i	1936	1937 mali yılı için	
			Mali yıl tahsisatı Lira	Hükümetçe taleb edilen Lira	Encümençe kabul edilen Lira
<i>Birinci kısım - Cüzlerde müş- terek muhassasat</i>					
Birinci bab - Maaş, ücret, tahsisat					
175		Vekil tahsisatı	4 800	4 800	4 800
176		Memurlar maaşı	5 005 798	5 263 284	5 289 204
177		1683 numaralı kanunun 58 nci maddesi mucibince verilecek tekaüd ikramiyesi	50 000	25 000	25 000
178		Merkez müstahdemleri ücreti			
	1	Daimî müstahdemler	242 000	287 880	287 880
	2	Muvakkat müstahdemler	18 700	23 840	13 800
		<b>Fasıl yekûnu</b>	<b>261 420</b>	<b>311 720</b>	<b>301 680</b>
179		Vilâyetler müstahdemleri üc- reti			
	1	Daimî müstahdemler	1 404 020	1 612 560	1 619 760
	2	Muvakkat müstahdemler	37 350	20 000	30 040
		<b>Fasıl yekûnu</b>	<b>1 441 370</b>	<b>1 632 560</b>	<b>1 649 800</b>
180		Muvakkat tazminat	172 000	181 000	181 000
		Birinci bab yekûnu	<b>6 935 388</b>	<b>7 418 364</b>	<b>7 451 484</b>
İkinci bab - Masraf					
181		Mefruşat, demirbaş bedeli ve mükâleme ücreti			
	1	Merkez mefruşat ve demirbaşı	13 420	9 420	9 420
	2	Otomatik telefon tesisat ve mükâlemesi	0	10 000	10 000
		<b>Fasıl yekûnu</b>	<b>13 420</b>	<b>19 420</b>	<b>19 420</b>

F.	M.	Muhassasatın nev'i	1936	1937 malî yılı için	
			Mali yılı tahsisatı Lira	Hükümetçe talep edilen Lira	Encümençe kabul edilen Lira
182		<b>Merkez levazımı</b>			
	1	Tenvir	6 720	10 000	10 000
	2	Teshin	9 020	11 000	11 000
	3	Kırtasiye	6 750	8 000	8 000
		<b>Fasıl yekûnu</b>	<b>22 490</b>	<b>29 000</b>	<b>29 000</b>
183		<b>Merkez müteferrikası</b>	<b>7 500</b>	<b>6 000</b>	<b>6 000</b>
184		<b>Vekâlet otomobili masarifi</b>			
	1	Mubayaa ve tamir	5 000	1 000	1 000
	2	İşletme	3 000	3 000	3 000
		<b>Fasıl yekûnu</b>	<b>8 000</b>	<b>4 000</b>	<b>4 000</b>
185		<b>Vilâyetler mefruşat ve demir-başı</b>	<b>164 400</b>	<b>130 000</b>	<b>130 000</b>
186		<b>Vilâyetler levazımı</b>			
	1	Tenvir ve teshin	48 400	60 000	60 000
	2	Kırtasiye	38 200	50 000	50 000
		<b>Fasıl yekûnu</b>	<b>86 600</b>	<b>110 000</b>	<b>110 000</b>
187		<b>Vilâyetler müteferrikası</b>	<b>29 500</b>	<b>30 000</b>	<b>30 000</b>
		<b>İkinci bab yekûnu</b>	<b>331 910</b>	<b>328 420</b>	<b>328 420</b>
		<b>Üçüncü bab - Müsterek masraflar</b>			
188		<b>Mütenevvi masraflar</b>			
	1	İcar bedeli	52 000	55 000	55 000
	2	Masarifi muhakeme	223 000	123 000	123 000
	3	Defatir ve evrakı matbua	150 000	150 000	150 000
	4	Melbusat	4 680	6 000	6 000
		<b>Fasıl yekûnu</b>	<b>429 860</b>	<b>334 000</b>	<b>334 000</b>
189		<b>Daimî memuriyet harcırahı</b>	<b>101 000</b>	<b>80 000</b>	<b>80 000</b>
190		<b>Muvakkat memuriyet harcırahı</b>	<b>35 000</b>	<b>30 000</b>	<b>30 000</b>
191		<b>Müfettişler harcırahı</b>	<b>85 000</b>	<b>100 000</b>	<b>100 000</b>

F.	M.	Muhassasatın nev'i	1936	1937 malî yılı için	
			Mali yıl tahsisatı Lira	Hükümetçe taleb edilen Lira	Encümençe kabul edilen Lira
192		<b>Devir ve teftiş harcırahı</b>			
	1	Merkez kontrolörleri ve millî emlak müfettişleri	15 000	15 000	15 000
	2	Vergi kanunlarının tatbiki için köylere gönderilecek memurlar harcırahı	10 000	10 000	10 000
	3	Defterdar, varidat müdürleri, kontrol ve mal memurlarının teftiş ve devir harcırahı	45 000	90 000	90 000
		<b>Fasıl yekûnu</b>	<b>70 000</b>	<b>115 000</b>	<b>115 000</b>
193		<b>Resmî telefon tesis ve mükâleme masrafı</b>	<b>13 000</b>	<b>12 000</b>	<b>12 000</b>
194		<b>Ücretli muhabere ve mükâleme bedeli</b>	<b>11 000</b>	<b>11 000</b>	<b>11 000</b>
195		<b>Posta ve telgraf ücreti</b>	<b>263 547</b>	<b>263 547</b>	<b>252 143</b>
196		<b>Mukannen masraflar</b>			
	1	Mukannen aidatı beyiye	350 000	350 000	350 000
	2	Nisbeti kanunla muayyen aidat ve ikramiyeler	350 000	350 000	350 000
	3	Reddiyat	310 000	310 000	310 000
	4	Mahkeme harçları	25 800	25 800	25 800
	5	Devlete aid bina ve arazi vergileri	35 800	35 800	35 800
		<b>Fasıl yekûnu</b>	<b>1 071 600</b>	<b>1 071 600</b>	<b>1 071 600</b>
		<b>Üçüncü bab yekûnu</b>	<b>2 080 007</b>	<b>2 017 147</b>	<b>2 005 743</b>
		<b>Birinci kısım yekûnu</b>	<b>9 347 305</b>	<b>9 763 931</b>	<b>9 785 647</b>

*İkinci kısım - Cüze mahsus muhassasat*

Birinci bab - Daimî masraflar

197		<b>Vergi ve tasfiye işleriyle iştigal eden komisyonların masrafı</b>			
	1	Komisyonlara memur gayri muvazzaf aza ve ehli vukuf ücreti	37 200	53 140	53 140

F.	M.	Muhassasatın nev'i	1936	1937 mali yılı için	
			Mali yılı tahsisatı Lira	Hükümetçe talep edilen Lira	Encümençe kabul edilen Lira
	2	Temyiz komisyonları	39 540	55 660	55 660
	3	Muvazzaf tetkiki itiraz komisyonları	107 530	107 530	107 530
	4	Kazanç, bina ve muamele vergileri hesap mütehassısı ve eksperler	62 360	62 400	62 400
	5	Tasfiye komisyonları [2339 numaralı kanunun hükmü 1513 ve 2266 numaralı kanunlar mucibince hizmet göreceklenden hizmetin görüldüğü mahalde aslı vazifesi olan memur ve müstahdemler hakkında tatbik edilmez. Bunlar hakkında 1452 numaralı kanunun 15 nci maddesinin son fıkrası hükmü tatbik olunur]	10 000	10 000	10 000
		<b>Fasıl yekûnu</b>	<b>256 630</b>	<b>288 730</b>	<b>288 730</b>
198		<b>Cibayet masrafı</b>			
	1	Kıymetli evrak ve levazım bedeli ile tabı masrafı	36 200	44 700	44 700
	2	Vazifeleri haricinde cibayet işlerinde istihdam edilecek gümrük memurları aidatı ile tatil günleri mesaisi yapacak varidat memur ve kontrol memurları yevmiyesi	5 000	10 000	10 000
	3	Maaşlı olmayan emlâki milliyeye tahsildarları aidatı	3 000	7 000	7 000
	4	Menkul ve gayrimenkul malların haciz ve satış ve ilân ve menkul malların nakil masrafı	6 000	6 000	6 000
		<b>Fasıl yekûnu</b>	<b>50 200</b>	<b>67 700</b>	<b>67 700</b>
199		<b>Muamelâtı nakdiye</b>			
	1	Faiz ve acyo	1 020 400	1 089 972	1 089 972
	2	Para nakliye ve bendiyesi	4 500	8 000	8 000
	3	1567 numaralı kanunun tatbiki masrafı	56 000	56 000	70 000
	4	2243 numaralı kanunun tatbiki masrafı	3 000	3 000	3 000
		<b>Fasıl yekûnu</b>	<b>1 083 900</b>	<b>1 156 972</b>	<b>1 170 972</b>

F.	M.	Muhassasatın nev'i	1936 Malî yılı tahsisatı Lira	1937 malî yılı için Hükûmetçe taleb edilen Lira	Encümençe kabul edilen Lira
200		Atlı tahsildarlara verilecek yem bedeli	85 000	129 000	129 000
		Birinci bab yekûnu	1 475 730	1 642 402	1 656 402
		İkinci bab - Muvakkat masraflar			
201		Emval alım bedeli			
	1	İstimlâkin gayri surette tefevvüz olunacak emval bedeli	9 600	5 000	5 000
	2	2805 numaralı kanun mucibince Eti bank sermayesine mahsuben mezkûr bankaya devredilen Kuvarsan bakır madeni taksiti	0	10 736	10 736
		Fasıl yekûnu	9 600	15 736	15 736
202		Ecnebi mütehassıslar ve malî tetkik heyeti masrafı			
	1	Ecnebi mütehassıs ve tercümanlar	16 000	15 000	15 000
	2	Malî tetkik heyeti masrafı	0	2 500	2 500
		Fasıl yekûnu	16 000	17 500	17 500
203		Avrupaya gönderilecek müfettişler harcirahı	19 000	32 000	32 000
204		Staj için ecnebi memleketlere gönderilecek maliye memurlarının tahsisat ve harcirahları	30 400	49 200	30 400
205		Kavanin ve nizamât ve mukarreratı maliye telfik ve tertib masrafı	3 000	3 000	3 000
206		Kitab ve mecmua masrafı	1 300	6 000	6 000
207		Mekteb ve kurs masrafı			
	1	Muallim ücreti	14 340	14 340	14 340
	2	Masarifi idare ve imtihan masrafı	1 920	2 000	2 000

F.	M.	Muhassasatın nev'i	1936	1937 malî yılı için	
			Mali yılı tahsisatı Lira	Hükûmetçe talep edilen Lira	Encümençe kabul edilen Lira
		3 Mektebe celbolunacak memurların yevmiyesi	14 000	14 000	14 000
		4 İstanbul memurları kursu tedris ücreti	2 400	2 520	2 520
		5 Mekteb kitaplarının tahrir ve tabı masrafı	760	760	760
		Fasıl yekûnu	<b>33 420</b>	<b>33 620</b>	<b>33 620</b>
		İkinci bab yekûnu	<b>112 720</b>	<b>157 056</b>	<b>138 256</b>
		Üçüncü bab - Millî emval masrafı			
208		İrad getiren millî emval masrafı			
	1	Tamir masrafı	9 000	9 000	9 000
	2	Ambar icarları ve nakliye masrafları ve sair masraflar	1 000	1 000	1 000
	3	Ferağ masrafları	2 000	2 500	2 500
	4	Sigorta ücretleri ve belediye resimleri	4 000	4 000	4 000
		Fasıl yekûnu	<b>16 000</b>	<b>16 500</b>	<b>16 500</b>
209		İrad getirmeyen millî emval tamir masrafı	151 000	168 300	168 300
210		Millî emval müşterek masrafları			
	1	Masarifi idare ve ilânat	11 000	11 000	11 000
	2	Tahmin, satış ve tesbit komisyonları azası hakkı huzuru ve masarifi zarurîyeleri	10 000	10 000	10 000
		Fasıl yekûnu	<b>21 000</b>	<b>21 000</b>	<b>21 000</b>
211		İstimlâk bedeli	14 000	10 000	10 000
		Üçüncü bab yekûnu	<b>202 000</b>	<b>215 800</b>	<b>215 800</b>
		İkinci kısım yekûnu	<b>1 790 450</b>	<b>2 015 258</b>	<b>2 010 458</b>

F.	M.	Muhassasatın nev'i	1936 Mali yılı tahsisatı Lira	1937 mali yılı için Hükümetçe taleb edilen Lira	Encümençe kabul edilen Lira
<i>Üçüncü kısım - Müessesat</i>					
212		<b>Danga matbaası</b>			
	1	İşletme masarifi ve amele ücreti	55 000	60 000	60 000
	2	Demirbaş eşya bedeli ile tamir masrafı	15 000	10 000	10 000
	3	Mevaddı iptidaiye	18 000	18 000	18 000
		<b>Fasıl yekûnu</b>	<b>88 000</b>	<b>88 000</b>	<b>88 000</b>
<i>Dördüncü kısım - Müteferrik masraflar</i>					
213		<b>788 numaralı kanunun tatbiki masrafı</b>			
	1	Tedavi ve yol masrafı ile Devletçe tedavi ettirilmekte iken vefat edenlerin cenaze masrafı	15 000	15 000	15 000
	2	Açık maaşı	90 000	40 000	40 000
		<b>Fasıl yekûnu</b>	<b>105 000</b>	<b>55 000</b>	<b>55 000</b>
214		<b>Geçen yıl borçları</b>	<b>0</b>	<b>85 000</b>	<b>85 000</b>
215		<b>Eski yıllar borçları</b>			
	1	1935 yılı borçları karşılığı	91 510	48 000	48 000
	2	1934 » » »	48 000	3 000	3 000
	3	1933 » » »	3 000	3 000	3 000
	4	1932 » » »	3 000	3 000	3 000
	0	1931 » » »	3 000	0	0
		<b>Fasıl yekûnu</b>	<b>148 510</b>	<b>57 000</b>	<b>57 000</b>
		<b>Dördüncü kısım yekûnu</b>	<b>253 510</b>	<b>197 000</b>	<b>197 000</b>



F.	M.	Muhassasatın nev'i	1936	1937 malî yılı için	
			Malî yılı tahsisatı Lira	Hükümetçe talep edilen Lira	Encümençe kabul edilen Lira
<i>Beşinci kısım - İstisnâî masraflar</i>					
216		Masarifi geyrimelhuza	155 000	75 000	75 000
217		Darüşşafakaya yardım	15 000	15 000	15 000
218		Darüşşafakada yapılacak kalorifer tesisatı masrafı	0	0	40 000
219		Çocuk esirgeme kurumuna yardım	18 000	18 000	18 000
220		Kızılay kurumuna yardım	202 880	2 880	12 880
221		Türk spor kurumuna yardım	289 568	239 568	239 568
222		Gençlik teşkilâtına ve Halkevlerine yardım			
	1	Gençlik teşkilâtına yardım	111 600	111 600	111 600
	2	Halkevlerine yardım	479 880	479 880	479 880
		<b>Fasıl yekûnu</b>	<b>591 480</b>	<b>591 480</b>	<b>591 480</b>
223		1351 numaralı kanun mucibince sarfolunacak Ankara şehri imar masrafı	346 875	146 875	146 875
0		161, 239, 484 numaralı kanunlar mucibince istimal olunacak kereste rûsumu karşılığı	9 000	0	0
224		Ford mukavelenamesi mucibince verilecek prim karşılığı	100	100	100
225		İhtiyat tahsisatı	46 500	46 500	46 500
226		Ajans telgraf ücreti	70 000	70 000	70 000
227		Millî iktisad ve tasarruf cemiyetine yardım	10 000	10 000	10 000
228		Evkafa muavenet	93 000	93 000	93 000
229		2777 numaralı kanun mucibince yapılacak Siyasal bilgiler okulu masrafları karşılığı	95 000	105 000	105 000

F.	M.	Muhassasatın nev'i	1936	1937 mali yılı için	
			Mali yılı tahsisatı Lira	Hükümetçe talep edilen Lira	Encümençe kabul edilen Lira
0		Dahiliye evinin inşaat bedeline verilecek bono mukabili ve faiz bedeli	176 906	0	0
230		Türk tarihi tetkik heyetine yardım	24 120	24 120	24 120
231		Türk dili tetkik heyetine yardım	130 200	130 200	130 200
232		2814 sayılı kanunun 13 ncü maddesi mucibince Ziraat bankasına verilecek fevkalâde ihtiyat akçesi	1 000 000	1 000 000	1 000 000
233		2056 ve 2303 sayılı kanunların 3 ncü maddeleri mucibince ödenecek buğday zararı ve silo ve ambarlar itfa karşılığı	1 000 000	1 000 000	1 000 000
234		Buğdayı koruma vergisi cibayet teşkilâtı ve masrafı	350 000	350 000	350 000
235		Siyasal bilgiler okulu tesisat masrafı	58 000	15 000	15 000
0		2708 sayılı kanun mucibince yaptırılacak vapurların taksiti	500 000	0	0
236		2871 sayılı kanunun 7 ci maddesi mucibince hususî idarelere verilecek maaş ve masraf ve vergi farkı karşılığı	1 208 666	1 208 666	1 208 666
237		Hükümet malı elçilik ve konsolosluk binalarının tamiri masrafı	30 000	40 000	40 000
238		Hava Yolları Devlet İşletme idaresi bütçesine yardım	850 000	450 000	450 000
239		Tahran elçiliği binası inşaat masrafı	100 000	100 000	100 000
240		Balkan birliği cemiyetinin Devlet demiryolları işletme idaresine olan borcu	0	14 500	14 500
241		Hudud ve sahiller sıhhat umum müdürlüğü bütçesine yardım	215 000	500 000	500 000

F.	M.	Muhassasatın nev'i	1936	1937 malî yılı için	
			Mali yılı tahsisatı Lira	Hükümetçe taleb edilen Lira	Encümence kabul edilen Lira
242		Orman bütçesine yardım	0	900 000	743 096
243		Van gölü tesisatı için	0	75 000	75 000
244		Van gölü işletmesi için	0	45 000	45 000
245		Devlet reisine yapılacak motor için	0	180 000	180 000
246		Türk Maarif cemiyetine yardım	0	30 000	30 000
247		Elektrik işleri etüd idaresine yardım	0	200 000	200 000
0		2996 sayılı Maliye teşkilât kanununun tatbikına kadar 2265 sayılı kanun mucibince verilmesi lâzım gelen hayvan yem bedeli	10 200	0	0
0		1934 ve 1935 seneleri karşılıksız tekaüd ikramiyeleri	1 848	0	0
0		1935 senesinde tahakkuk eden mazuliyet maaşları karşılığı	1 530	0	0
0		2441 numaralı kanunun 6 ıncı maddesi mucibince askerî fabrikalar U. M. ne verilecek mütedavil sermaye karşılığı	100 000	0	0
248		Ankarada yapılacak radyo istasyonu için Posta, Telgraf ve telefon idaresine verilecek olan	0	0	500 000
		Beşinci kısım yekûnu	7 698 873	7 675 889	8 068 985
249		Yeni teşkil olunan beş kaza masrafı	0	0	1 659
250		Hazinenin uhdesinde bulunan emlâkin 1935 ve 1936 malî yılı mukataa bedeli	0	0	100 000
		<b>UMUMİ YEKÛN</b>	<b>19 178 138</b>	<b>19 740 078</b>	<b>20 251 749</b>



# 10 - DÜYUNU UMUMİYE

F.	M.	Muhassasatın nev'i	1936 Mali yılı tahsisatı Lira	1937 malî yılı için Hükûmetçe talep edilen Lira	Encümenca kabul edilen Lira
<i>Birinci kısım - Dahilî borçlar</i>					
Birinci bab - İstikrazlar					
254		<b>% 5 faizli dahilî istikraz</b>			
	1	Faiz ve senelik itfa	1 078 656	1 078 656	1 078 656
	2	Komüsyon	5 470	2 697	2 697
		<b>Fasıl yekûnu</b>	<b>1 084 126</b>	<b>1 081 353</b>	<b>1 081 353</b>
255		2094 numaralı kanun mucibince çıkarılan ikramiyeli dahilî istikrazın faiz ve itfa bedelleriyle komüsyon, sigorta ve sair bilûmum masraflar karşılığı	1 176 427	1 147 038	1 147 038
256		2463 numaralı kanun mucibince çıkarılan tahvillerin faiz ve itfa bedelleriyle komüsyon, sigorta ve sair bilûmum masrafları karşılığı	620 088	1 050 918	1 050 918
257		<b>İkramiyeli donanma piyango-su</b>			
	1	İkramiye ve amorti bedeli	30 000	30 000	30 000
	2	Komüsyon	75	75	75
		<b>Fasıl yekûnu</b>	<b>30 075</b>	<b>30 075</b>	<b>30 075</b>
		<b>Birinci bab yekûnu</b>	<b>2 910 716</b>	<b>3 309 384</b>	<b>3 309 384</b>
<i>İkinci bab - Dalgalı borçlar</i>					
258		1885 numaralı kanun mucibince İstanbul mecburî istimlâk beedli	50 000	50 000	50 000
259		Mahsubu umumî kanunu mucibince verilecek tasfiyei düyun tahvillerinin 1932 - 1937 seneleri faiz ve amortismanlarla nakten verilecek tahvil kesirleri ve komisyon, sigorta ve sair masrafları karşılığı	100 000	100 000	100 000

F.	M.	Muhassasatın nev'i	1936	1937 mali yılı için	
			Mali yılı tahsisatı Lira	Hükümetçe talep edilen Lira	Encümençe kabul edilen Lira
260		1932 - 1935 muvazene kanunlarının 11 nci maddelerile 2248, 2808 numaralı kanunlar mucibince verilecek tahvillerin 1932 - 1937 seneleri faiz ve amortismanlarile nakten verilecek tahvil kesirleri, komisyon, sigorta, muhafaza ve sair bilûmum masrafları karşılığı	1 150 000	1 200 000	1 200 000
261		<b>Cümhuriyet Merkez bankası hesabı</b>			
	1	Evrakı naktiye itfa karşılığı	2 106 488	2 274 027	2 287 305
	2	Merkez bankasınca deruhte edilen evrakı naktiye mukabil verilmiş olan bonoların faiz ve amortismanları ve sermayenin tam teminatı	1 480 000	1 460 000	1 460 000
		<b>Fasıl yekûnu</b>	<b>3 586 488</b>	<b>3 734 027</b>	<b>3 747 305</b>
		<b>İkinci bab yekûnu</b>	<b>4 886 488</b>	<b>5 084 027</b>	<b>5 097 305</b>
		<b>Birinci kısım yekûnu</b>	<b>7 797 204</b>	<b>8 393 411</b>	<b>8 406 689</b>
		<i>İkinci kısım - Haricî borçlar</i>			
		Birinci bab - Sakıt imparatorluk borçları			
262		Düyunu umumiye senelik mürettebatı ve meclisi idare masarifi olarak isabet eden	6 099 724	4 742 634	5 170 000
		<i>İkinci bab - Haricî istikrazlar</i>			
263		1722 numaralı kanun mucibince kibrit istikrazı faiz ve itfa mürettebatı	1 005 608	1 034 550	1 034 550

F.	M.	Muhassasatın nev'i	1936	1937 malî yılı için	
			Mali yılı tahsisatı Lira	Hükûmetçe talep edilen Lira	Encümençe kabul edilen Lira
		Üçüncü bab - Mütenevvi borçlar			
264		<b>2248 numaralı kanun mucibince verilecek paralar</b>			
	1	Denizyolları idaresine verilecek tekaüd ve yetim maaşları	27 203	27 203	27 203
	2	Akay idaresine verilecek tekaüd ve yetim maaşları	15 868	15 868	15 868
	3	Fabrika ve havuzlar idaresine verilecek tekaüd ve yetim maaşları	715	715	715
		<b>Fasıl yekûnu</b>	<b>43 786</b>	<b>43 786</b>	<b>43 786</b>
265		944, 1091 numaralı kanunlar mucibince çıkarılan Hazine bonoları	2 189 378	2 229 787	2 229 787
266		664, 1013, 1177, 1244, 1550, 2425 numaralı kanunlar mucibince çıkarılan bonolar ve bu mahiyetteki borçlar [1]	8 573 578	7 700 000	7 700 000
0		2580 numaralı kanun mucibince Sümer banka verilecek taksit	2 171 000	0	0
267		3082 numaralı kanun mucibince yapılacak tediye karşılığı	0	1 000 000	500 000
268		Fevkalâde tahsisat karşılıklarından ve Hazine bonolarından doğan borçların faiz ve amortismanları	1 000 000	9 619 496	6 000 027
269		2434 numaralı kanun mucibince temin olunan kredi taksiti	800 000	800 000	800 000
270		2253 numaralı kanuna göre Uyuşturuçu maddeler inhisarınca yapılan istikraz taksiti	400 000	375 000	375 000

[1] Bu tahsisattan 2 400 000 lirası Maliye vekâletinin muvafakatile Millî Müdafaa vekâleti kara kısmı bütçesinin 921 nci levazımı askeriye faslının melbusat ve tehzizat maddelerine naklolunabilir.



F.	M.	Muhassasatın nev'i	1936	1937 malî yılı için	
			Mali yılı tahsisatı Lira	Hükûmetçe talep edilen Lira	Encümence kabul edilen Lira
271		2528 numaralı kanun mucibince yapılan Ankara imar istikrazı karşılığı	100 000	100 000	100 000
0		2107, 2816 numaralı kanunlar mucibince resmî binalar ve Ankara su tesisatı borçları karşılığı	500 000	0	0
272		2670, 3022 numaralı kanunlar mucibince Amerika Birleşik Devletleri Hükûmetine verilecek senelik taksit bedeli	128 500	129 328	129 328
		Üçüncü bab yekûnu	15 906 242	21 997 397	17 877 928
		İkinci kısım yekûnu	23 011 574	27 774 581	24 082 478
<i>Üçüncü kısım - Zatî maaşlar ve tahsisatlar</i>					
273		Vatanî hizmet mukabili maaş ve tahsisatı fevkalâdeler	30 378	30 108	30 108
274		Mütekaid, dul, yetim maaşları ve tahsisatları	16 500 000	17 000 000	16 500 000
275		551 numaralı kanun mucibince harb malûllerine verilecek arazi bedeli	80 000	80 000	80 000
276		Mahkûmünbih borçları	50 000	50 000	50 000
0		2858 numaralı kanun mucibince yapılan İstanbul üniversitesi istikraz karşılığı	229 636	0	0
		Üçüncü kısım yekûnu	16 890 014	17 160 108	16 660 108
		<b>UMUMİ YEKÛN</b>	<b>47 698 792</b>	<b>53 328 100</b>	<b>49 149 275</b>



**11 - TAPU VE KADASTRO UMUM M.**

F.	M.	Muhassasatın nev'i	1936	1937 malî yılı için	
			Mali yılı tahsisatı Lira	Hükûmetçe talep edilen Lira	Encümençe kabul edilen Lira
		<i>Birinci kısım - Cüzlerde müş- terek muhassasat</i>			
		Birinci bab - Maaş, ücret, tahsisat			
278		Memurlar maaşı	937 362	997 886	1 004 606
279		1683 numaralı kanunun 58 nci maddesi mucibince verilecek tekaüd ikramiyesi	6 192	6 000	6 000
280		Merkez müstahdemleri ücreti			
	1	Daimî müstahdemler ücreti	0	0	18 360
	2	Muvakkat müstahdemler ü- creti	0	0	2 340
		<b>Fasıl yekûnu</b>	<b>32 880</b>	<b>20 700</b>	<b>20 700</b>
281		Vilâyetler müstahdemleri ü- creti			
	1	Daimî müstahdemler ücreti	0		50 520
	2	Muvakkat müstahdemler ü- creti	0	50 520	1 200
		<b>Fasıl yekûnu</b>	<b>41 700</b>	<b>50 520</b>	<b>51 720</b>
282		Muvakkat tazminat	23 600	33 000	33 000
		Birinci bab yekûnu	1 041 734	1 108 106	1 116 026
		<i>İkinci bab - Masraf</i>			
283		Merkez mefruşat ve demirbaşı	1 850	3 500	3 500
284		Merkez levazımı			
	1	Tenvir ve teshin	250	250	250
	2	Kırtasiye	1 400	1 600	1 600
		<b>Fasıl yekûnu</b>	<b>1 650</b>	<b>1 850</b>	<b>1 850</b>
285		Merkez müteferrikası	1 250	1 200	1 200
286		Vilâyetler mefruşat ve demir- başı	5 520	13 000	13 000

F.	M.	Muhassasatın nev'i	1936	1937 malî yılı için	
			Malî yılı tahsisatı Lira	Hükümetçe talep edilen Lira	Encümençe kabul edilen Lira
287		<b>Vilâyetler levazımı</b>			
	1	Tenvir ve teshin	5 400	7 500	7 500
	2	Kırtasiye	3 000	4 000	4 000
		<b>Fasıl yekûnu</b>	<b>8 400</b>	<b>11 500</b>	<b>11 500</b>
288		<b>Vilâyetler müteferrikası</b>	<b>3 300</b>	<b>3 300</b>	<b>3 300</b>
		<b>İkinci bab yekûnu</b>	<b>21 970</b>	<b>34 350</b>	<b>34 350</b>
		<b>Üçüncü bab - Müşterek masraflar</b>			
289		<b>Mütenevvi masraflar</b>			
	1	Kira bedeli	10 250	11 000	11 000
	2	Matbu defterler ve evrak	11 400	15 000	15 000
	3	Defter teclidi	2 800	3 000	3 000
	4	Melbusat	720	900	900
		<b>Fasıl yekûnu</b>	<b>25 170</b>	<b>29 900</b>	<b>29 900</b>
290		<b>Daimî memuriyet harcırahı</b>	<b>16 000</b>	<b>18 000</b>	<b>18 000</b>
291		<b>Muvakkat memuriyet harcırahı</b>	<b>13 000</b>	<b>9 000</b>	<b>9 000</b>
292		<b>Müfettişler harcırahı</b>	<b>19 000</b>	<b>23 000</b>	<b>23 000</b>
293		<b>Resmî telefon tesis ve mükâleme masrafı</b>	<b>600</b>	<b>1 000</b>	<b>1 000</b>
294		<b>Ücretli muhabere ve mükâleme bedeli</b>	<b>150</b>	<b>50</b>	<b>50</b>
295		<b>Posta ve telgraf ücreti</b>	<b>3 530</b>	<b>3 530</b>	<b>4 656</b>
		<b>Üçüncü bab yekûnu</b>	<b>77 450</b>	<b>84 480</b>	<b>85 606</b>
		<b>Birinci kısım yekûnu</b>	<b>1 141 154</b>	<b>1 226 936</b>	<b>1 235 982</b>

F.	M.	Muhassasatın nev'i	1936	1937 mali yılı için	
			Mali yılı tahsisatı Lira	Hükümetçe talep edilen Lira	Encümençe kabul edilen Lira
<i>İkinci kısım - Cüze mahsus muhassasat</i>					
296		<b>Kadastro ve tapu tahrir heyetleri masrafı</b>			
	1	Ücret	19 560	20 160	20 160
	2	Masarifi idare	9 700	11 000	11 000
	3	Alât ve levazımı fenniye bedeli ve tamir masrafı	1 616	6 000	6 000
	4	Belediye ve köy mümessilleri tarafından intihab olunacak komisyon azaları ve vukuf erbabile amele ve muvakkat jaloncu yevmiyesi	16 800	18 000	18 000
		<b>Fasıl yekûnu</b>	<b>47 676</b>	<b>55 160</b>	<b>55 160</b>
297		<b>Tapu işlerine yardım etmek için istihdam edilecek muvakkat memurlar ve daktilolar ücreti</b>	<b>8 830</b>	<b>6 500</b>	<b>6 500</b>
298		<b>İskândan müdevver muamelâtın tescili için istihdam olunacak muvakkat memur ve daktilolar ücret ve harcırahile sair masrafları</b>	<b>12 250</b>	<b>11 000</b>	<b>11 000</b>
299		<b>Tapu ve kadastro tatbikat kursu</b>			
	1	İdare heyeti ve muallim ücreti	0	21 000	21 000
	2	İdare ve imtihan masrafı	4 000	5 500	5 500
	3	Mektebe getirilecek memurlar ile talebe yevmiyesi	12 780	17 580	17 580
		<b>Fasıl yekûnu</b>	<b>16 780</b>	<b>44 080</b>	<b>44 080</b>
		<b>İkinci kısım yekûnu</b>	<b>85 536</b>	<b>116 740</b>	<b>116 740</b>

F.	M.	Muhassasatın nev'i	1936	1937 malî yılı için	
			Mali yılı tahsisatı Lira	Hükûmetçe talep edilen Lira	Encümençe kabul edilen Lira
		<i>Üçüncü kısım - Müsterek masraflar</i>			
300		788 numaralı kanunun tatbiki masrafı			
	1	Tedavi ve yol masrafları Devletçe tedavi ettirilmekte iken vefat edenlerin cenaze masrafı	1 000	1 500	1 500
	2	Açık maaşı	14 500	7 000	7 000
		<b>Fasıl yekûnu</b>	<b>15 500</b>	<b>8 500</b>	<b>8 500</b>
301		Staj için ecnebi memleketlere gönderilecek memurların tahsisat ve harcırahı	0	2 000	2 000
302		Geçen yıl borçları	0	1 000	1 000
303		Eski yıllar borçları			
	1	1935 yılı borçları karşılığı	2 000	2 000	2 000
	2	1934 » » »	1 000	1 000	1 000
	3	1933 » » »	2 500	1 000	1 000
	4	1932 » » »	1 000	2 000	2 000
	0	1931 » » »	300	0	0
	0	1935 » karşılıksız borcu	0	380	0
	0	1934 » » »	0	250	0
		<b>Fasıl yekûnu</b>	<b>6 800</b>	<b>6 630</b>	<b>6 000</b>
		<b>Üçüncü kısım yekûnu</b>	<b>22 300</b>	<b>18 130</b>	<b>17 500</b>
		<b>UMUMİ YEKÛN</b>	<b>1 248 990</b>	<b>1 361 806</b>	<b>1 370 222</b>

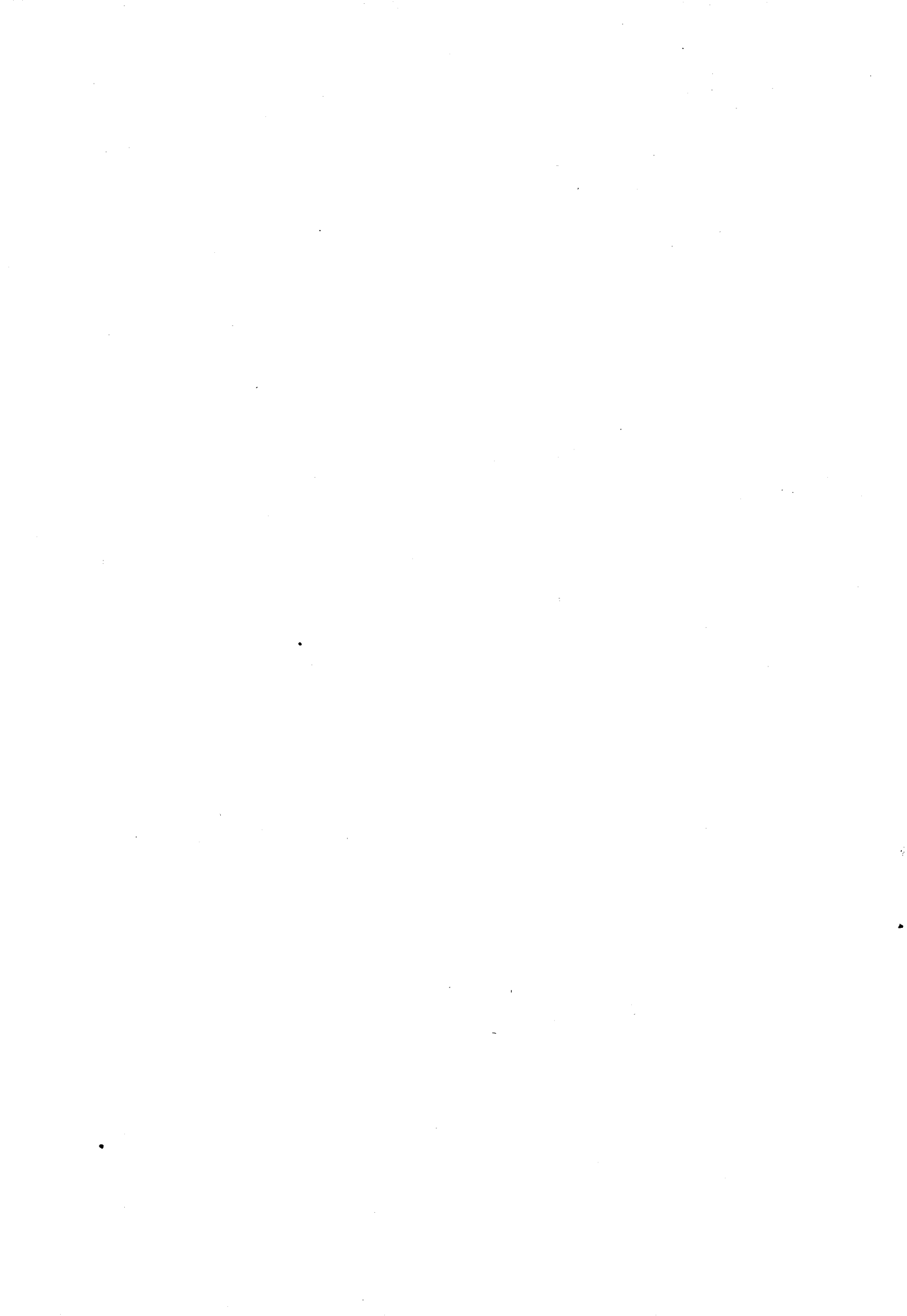



## **12 - Gmrk ve Inhisarlar V.**

F.	M.	Muhassasatın nev'i	1936	1937 malî yılı için	
			Malî yılı tahsisatı Lira	Hükûmetçe talep edilen Lira	Encümençe kabul edilen Lira
<i>Birinci kısım - Vekâlet</i>					
Birinci bab - Maaş, ücret, tahsisat					
305		Vekil tahsisatı	4 800	4 800	4 800
306		Memurlar maaşı	1 598 692	1 660 692	1 660 692
307		1683 numaralı kanunun 58 nci maddesi mucibince verilecek tekaüd ikramiyesi	18 900	10 000	10 000
308		Merkez müstahdemleri ücreti	24 960	44 100	44 100
309		Vilâyetler müstahdemleri ücreti	18 840	18 840	18 840
310		Muvakkat tazminat	52 008	54 000	54 000
Birinci bab yekûnu			<u>1 718 200</u>	<u>1 792 432</u>	<u>1 792 432</u>
İkinci bab - Masraf					
311		Merkez mefruşat ve demirbaşı	5 080	7 630	7 630
312		Merkez levazımı			
	1	Tenvir [Muhafaza genel komutanlığı kısmile beraber binanın tenvir ve asansörler ve su motörlerinin cereyan sarfiyatı masrafları da dahildir]	2 720	3 500	3 500
	2	Teshin [Muhafaza genel komutanlık kısmile beraber binanın teshini masrafları]	8 880	9 600	9 600
	3	Kırtasiye	3 160	3 160	3 160
Fasıl yekûnu			<u>14 760</u>	<u>16 260</u>	<u>16 260</u>
313		Merkez müteferrikası [Vekâlet binasındaki muhafaza genel komutanlığının şehir suyu ile donanma masrafları da dahildir]	2 900	4 500	4 500

F.	M.	Muhassasatın nev'i	1936	1937 malî yılı için	
			Mali yılı tahsisatı Lira	Hükûmetçe talep edilen Lira	Encümençe kabul edilen Lira
314		<b>Vekâlet otomobili masrafı</b>			
	1	Mubayaa ve tamir	4 100	500	500
	2	İşletme	2 780	3 000	3 000
		<b>Fasıl yekûnu</b>	<b>6 880</b>	<b>3 500</b>	<b>3 500</b>
315		<b>Nakil vasıtaları</b>			
	1	Mübayaa	0	1 500	700
	2	İşletme ve tamir	0		800
		<b>Fasıl yekûnu</b>	<b>0</b>	<b>1 500</b>	<b>1 500</b>
316		<b>Vilâyetler mefruşat ve demir-başı</b>	<b>20 160</b>	<b>32 151</b>	<b>32 151</b>
317		<b>Vilâyetler levazımı</b>			
	1	Tenvir ve teshin	21 500	23 500	23 500
	2	Kırtasiye	9 600	11 000	11 000
		<b>Fasıl yekûnu</b>	<b>31 100</b>	<b>34 500</b>	<b>34 500</b>
318		<b>Vilâyetler müteferrikası</b>	<b>11 960</b>	<b>11 960</b>	<b>11 960</b>
		<b>İkinci bab yekûnu</b>	<b>92 840</b>	<b>112 001</b>	<b>112 001</b>
		<b>Üçüncü bab - Müşterek masraflar</b>			
319		<b>Mütenevvi masraflar</b>			
	1	İcar bedeli	33 480	36 967	36 967
	2	Defatir ve evrakı matbua	16 810	18 810	18 810
	3	Melbusat [Gümrük koleularının melbusatı da dahildir]	11 340	15 100	15 100
		<b>Fasıl yekûnu</b>	<b>61 630</b>	<b>70 877</b>	<b>70 877</b>
320		<b>Daimî memuriyet harcırahı</b>	<b>34 530</b>	<b>52 000</b>	<b>52 000</b>
321		<b>Muvakkat memuriyet harcırahı</b>	<b>18 633</b>	<b>21 000</b>	<b>21 000</b>
322		<b>Müfettişler harcırahı</b>	<b>43 500</b>	<b>39 900</b>	<b>39 900</b>

F.	M.	Muhassasatın nev'i	1936 Mali yılı tahsisatı Lira	1937 malî yılı için Hükümetçe taleb edilen Lira	Encümençe kabul edilen Lira
323		Staj için yabancı memleketlere gönderilecek müfettiş ve muavinlerinin harcırahı	0	5 000	5 000
324		Yüksek tahsilini bitirmiş ve bir ecnebi diline sahip olan ve gümrük muamelelerini bilenlerden yabancı memleket gümrüklerine staj için gönderileceklerin harcırahı	3 850	5 550	5 550
325		Resmî telefon tesis ve mükâleme masrafı	2 610	3 700	3 700
326		Ücretli muhabere ve mükâleme bedeli	2 880	1 380	1 380
327		Posta ve telgraf ücreti	21 126	21 126	19 625
328		Mukannen masraflar			
	1	Reddiyat	960	960	960
	2	Nisbeti kanunla muayyen ikramiyeler [1918 sayılı kanununun 61 nci maddesi]	2 820	2 820	2 820
	3	2550 sayılı kanunun ikinci maddesi mucibince verilecek tazminat	300	300	300
		<b>Fasıl yekûnu</b>	<b>4 080</b>	<b>4 080</b>	<b>4 080</b>
		<b>Üçüncü bab yekûnu</b>	<b>192 839</b>	<b>224 613</b>	<b>223 112</b>
		<b>Dördüncü bab - Daimî masraflar</b>			
329		Gümrük ambarlarında zayi olan eşya tazminatı	300	300	300
330		Mütenevvi masraflar			
	1	Kimyahaneler makine, alât ve levazımı bedeli ve tamirleri masrafı ve hariçte yaptırılacak tahlil ve kimyager ücreti	4 510	4 510	4 510
	2	11 nisan 1334 tarihli gümrük kanununun 9 ncu maddesi mucibince satın alınacak eşya bedeli	100	100	100

F.	M.	Muhassasatın nev'i	1936	1937 malî yılı için	
			Mali yılı tahsisatı Lira	Hükûmetçe talep edilen Lira	Encümençe kabul edilen Lira
	3	Nümunehaneler için alınacak nümune bedeli	190	340	340
	4	Nakliye, bendiye, iâşe, bakım ve koruma masrafı [Gümrük idaresine aid olanlarla tah-tı muhafazasında bulunan ve kaçak olarak yakalanmış gümrük idaresine sevk ve teslim olunan bilûmum eşya ve emvalin nakliye ve bendiyesi ve kaçak olarak yakalanan hayvanların iâşe, bakım ve koruma masrafı]	9 160	8 350	8 350
	5	Kaçak eşya satış masrafı [1918 numaralı kanunun 21 nci mad-desi mucibince kaçak eşya müzayede satışında hazır bulunacak azaya ve eşyanın mahiyet ve kıymetini tayin ve takdir için davet olunacak ehli hib-reye ticaret ve sanayi odaları nizam-namesi mucibince ve ticaret odası bu-lunmayan yerlerde belediyece takdir olunacak nisbet ve miktar üzerinden verilecek ücretler]	400	400	400
<b>Fasıl yekûnu</b>			<b>14 360</b>	<b>13 700</b>	<b>13 700</b>
331		Muharreratı umumiye ve sair matbuaların tabı, teclid, kâğıd ve sair levazımı masrafı	4 130	4 630	4 630
332		Tarife repertuvarı masrafları [2339 numaralı kanunun hükmü, bu hizmeti görenlerden hizmetin görül-düğü mahalde asli vazifesi olan me-mur ve müstahdemler hakkında tat-bik edilmez. Bunlar hakkında 1452 numaralı kanunun 15 nci maddesinin son fıkrası hükmü tatbik olunur]	10 000	10 000	10 000
<b>Dördüncü bab yekûnu</b>			<b>28 790</b>	<b>28 630</b>	<b>28 630</b>
<b>Beşinci bab - Muvakkat mas-raflar</b>					
333		Tartı aletleri mubayaa ve ta-mir masrafları	9 600	9 600	9 600

F.	M.	Muhassasatın nev'i	1936	1937 malî yılı için	
			Mali yılı tahsisatı Lira	Hükümetçe talep edilen Lira	Encümençe kabul edilen Lira
334		<b>İnşaat ve tamirat</b> [250 lira ve aşağı inşaat, tesisat ve tamirat ve satın alınacak veya istimlak edilecek arsa veya binaların mübayaası, istimlak ve harç masrafları dahildir]	10 500	15 000	15 000
335		<b>Gümrük kursları masrafı</b>			
	1	Merkez kursu muallim ücreti	9 600	10 200	10 200
	2	Merkez kursuna getirilecek memurlara 1615 sayılı kanunun 4 nci maddesi mucibince verilecek yevmiye	6 760	8 190	8 190
	3	Taşra gümrükleri kursları muallim ücreti	720	1 680	1 680
	4	Kurs kitaplarının ve bültenin her türlü neşir masrafı ile kurslarda talim ve tedrise aid filim ve diğer her türlü levazımın mübayaası bedeli ve sair masrafları [Tahrir ve tercüme ücretleri de dahildir]	1	2 000	2 000
	0	Tarife müzesi masrafları	1	0	0
	5	Kursların idare ve imtihan masrafları	1	1	1
		<b>Fasıl yekûnu</b>	<b>17 083</b>	<b>22 071</b>	<b>22 071</b>
		Beşinci bab yekûnu	37 183	46 671	46 671
		Altıncı bab - Müteferrik masraflar			
336		<b>788 numaralı kanunun tatbiki masrafı</b>			
	1	Tedavi ve yol masrafları Devletçe tedavi ettirilmekte iken vefat edenlerin cenaze masrafı	1 704	4 000	4 000
	2	Açık maaşı	20 000	18 000	18 000
		<b>Fasıl yekûnu</b>	<b>21 704</b>	<b>22 000</b>	<b>22 000</b>
337		<b>Geçen yıl borçları</b>	0	9 962	9 962

F.	M.	Muhassasatın nev'i	1936	1937 malî yılı için	
			Malî yılı tahsisatı Lira	Hükümetçe talep edilen Lira	Encümençe kabul edilen Lira
338		<b>Eski yıllar borçları</b>			
	1	1935 yılı borçları karşılığı	7 100	4 000	4 000
	2	1934 » » »	13 000	2 000	2 000
	3	1933 » » »	2 000	1 000	1 000
	4	1932 » » »	1 500	1 700	1 700
	0	1931 » » »	500	0	0
	0	Taallûk ettiği sene bütçesinde karşılığı olmayan 1934 ve 1935 yılı borçları	0	5 438	0
		<b>Fasıl yekûnu</b>	<b>24 100</b>	<b>14 138</b>	<b>8 700</b>
		Altıncı bab yekûnu	45 804	46 100	40 662
0		<b>Nafia bütçesine</b>	<b>0</b>	<b>14 796</b>	<b>0</b>
		<b>Birinci kısım yekûnu</b>	<b>2 115 656</b>	<b>2 265 243</b>	<b>2 243 508</b>
		<i>İkinci kısım - Gümrük muhafaza genel komutanlığı</i>			
		Birinci bab - Maaş, ücret, tahsisat			
339		<b>Maaş</b>	<b>1 603 427</b>	<b>1 664 628</b>	<b>1 672 827</b>
340		1683 numaralı kanunun 58 nci maddesi mucibince verilecek tekaüd ikramiyesi	5 000	1 000	1 000
341		Müstahdemler ücreti	299 434	299 820	300 630
342		1107 numaralı kanun mucibince erbaşlara verilecek aile zammı	1 500	600	600
343		648 numaralı kanunun dördüncü maddesi mucibince erbaşlara verilecek nakti mükâfat karşılığı	600	300	300
344		1918 numaralı kanunun 70 nci maddesi mucibince verilecek ihtisas ücreti	24 240	19 440	19 440

F.	M.	Muhassasatın nev'i	1936	1937 malî yılı için	
			Mali yılı tahsisatı Lira	Hükûmetçe talep edilen Lira	Encümençe kabul edilen Lira
345		Muvakkat tazminat	6 408	7 120	7 120
		Birinci bab yekûnu	1 940 609	1 992 908	2 001 917
		İkinci bab - Masarif			
346		Mefruşat ve demirbaş	3 840	4 952	4 952
347		Kırtasiye	4 236	4 236	4 236
348		Müteferrika	6 390	6 390	6 390
349		Mütenevvi masraflar			
	1	İcar bedeli	43 890	40 581	40 581
	2	Mahkemelere celbolunacaklar- la mahkûmların ve muhafızla- rının yol masrafları ve sair masraflar [Maznun sıfatile süel mahkemelere celbolunacak subay, erbaş, er ve me- mur ve müstahdemlerle sivil eşhasın ve muhafızlarının yol masrafları ve ihtisas mahkemelerine celbedilecek şa- hidlerle ehli vukuf ve hibrenin yol masrafları ve ücretleri, cürmün zahi- re ihracı için ihtiyarı zarurî masraf- lar ile süel ihtisas mahkemelerince sürgün cezasile mahkûm olacakların ve bunları götürecekt muhafızların yol masrafları]	7 170	6 570	6 570
	3	Defatir ve evrakı matbua [Tabı ve teclid malzemesi, alât ve edevat ve mevaddı müstehlîke müba- yaa ve tamir bedeli, kütüb ve resail ve harita mübayaa, teclid ve kornej masrafları dahildir]	5 680	5 680	5 680
	4	Odacı melbusatı	120	200	200
		Fasıl yekûnu	56 860	53 031	53 031
350		Daimî memuriyet harcırahı	46 000	30 000	30 000
351		Muvakkat memuriyet harcı- rahı	11 950	9 000	9 000
352		Müfettişler harcırahı	5 500	5 000	5 000



F.	M.	Muhassasatın nev'i	1936 Malî yılı tahsisatı Lira	1937 malî yılı için Hükûmetçe taleb edilen Lira	Encümençe kabul edilen Lira
353		Resmî telefon tesis ve mükâleme masrafı	290	2 290	2 290
354		Ücretli muhabere ve mükâleme bedeli	2 140	640	640
İkinci bab yekûnu			137 206	115 539	115 539
Üçüncü bab					
355		Daimî masraflar [Kara ve deniz vasıtaları ile hizmet ve nakil vasıtaları masrafları, [Alelümum nakliye vasıtaları, pırıldak, ışıldak, telefon, dürbün, paratoner ve saire ile 2449 numaralı kanun mucibince alınacak binek hayvanı ve kara, deniz kuvvetlerinin her nevi levazımı, esliha ve mühimmatı harbiye dahildir]			
	1	Mübayaa bedeli [Atelyeler için yeniden alınacak alât ve edevat masrafları bu tertibden verilir]	61 110	61 610	265 280
	2	Tamirat bedeli ve tamirhane masarifi umumiyesi [Tüfek ve muhabere atelyeleri ile kara ve deniz vasıtaları ve atelyeler için lüzumunda alınacak yedek aksam ve atelyeler haricinde tamir ettirilecek kara ve deniz vasıtaları ile esliha tamir ve tathir masrafları dahildir. Tamiratın fazla olduğu ve tamirat atelyesindeki ustaların kâfi gelmediği günlerde hariçten tutulacak ustaların yevmiyeleri dahi bu tertibden verilir]	24 000	24 000	24 000
	3	Vesaitin işletme, tahlisiye ve nakliyesi [İşletme malzemesinin muhafazası için satın alınacak layter, duba ve bidonların masrafı bu tertibden verilir]	159 990	112 666	129 666

F.	M.	Muhassasatın nev'i	1936 Malî yılı tahsisatı Lira	1937 malî yılı için Hükûmetçe taleb edilen Lira	Encümençe kabul edilen Lira
	4.	Vesaitin bilûmum levazım ve müteferrika, fenniye, mefruşat ve demirbaş masrafı [Kara vasıtalarının lâstikleri dahildir]	14 320	16 320	16 320
		<b>Fasıl yekûnu</b>	<b>259 420</b>	<b>214 596</b>	<b>435 266</b>
<b>356</b>		<b>Muayyenat</b>			
	1.	1615 sayılı kanunun ikinci maddesi mucibince verilecek yemeklik bedeli	13 940	14 320	14 320
	2.	1615 numaralı kanunun birinci maddesile 1931 yılı bütçe kanununun sekizinci maddesi mucibince muhafaza teşkilâtının atlı memurlarına verilecek hayvan yem bedeli	119 288	120 288	120 288
		<b>Fasıl yekûnu</b>	<b>133 228</b>	<b>134 608</b>	<b>134 608</b>
<b>357</b>		<b>Tamir ve tazmin masrafı</b>			
	1.	Takibde kullanılmak için harçten tutulacak vesaiti nakliyenin kira, tamir ve tazmin masrafı	500	500	500
	2.	1841 numaralı kanuna göre subayların ve muhafaza teşkilâtının atlı memurlarının vazife dolayısıyla ölen ve sakatlanan hayvanlarının tazmin bedeli	1 000	500	500
		<b>Fasıl yekûnu</b>	<b>1 500</b>	<b>1 000</b>	<b>1 000</b>

F.	M.	Muhassasatın nev'i	1936 Mali yılı tahsisatı Lira	1937 malî yılı için Hükûmetçe taleb edilen Lira	Encümençe kabul edilen Lira
358		<b>Umumî masraflar</b>			
	1	Harbiye talebesi erat ve muhafaza memurlarile deniz vesaiti müstahdemlerinin melbusatı [Yoklama komisyonlarının yoklama tahlil masrafları ile yoklama alât, edevat ve ecza masrafları, spor elbisesi ve vapurların yoklamasında memurlara verilecek tulum elbise ve çizme dahildir. Gizli hizmetlerde kullanılacak muhafaza memurlarının sivil elbiseleri ve kadın memurlar melbusatı bu tertibden verilir]	105 885	111 122	134 728
	2	Harbiye talebesile kıta kara ve deniz eratinın ve muhafaza memurlarının teçhizatı, spor teçhizatı, baskül, kantar mübayaası ve tamirâtı [Hayvanların eyer, takım ve semerlerinin mübayaa ve tamirleri ve fişirli arabalar ve koşumları ile velense ve muhtabiye dahildir]	52 170	62 880	85 885
	3	İaşе, tenvir, teshin ve mahrukat masrafı [Harbiye talebesinin ve eratin iaşesile fırınlarda kullanılan alât ve edevat ve levazım bedeli, amele yevmiyesi, fırın kiraları, zahire üğütme masrafları, değirmen ve fırın mübayaa ve tesis masrafları, levazım yoklama komisyonlarının yoklama ve tahlil masrafları, yoklama alâtile edevat ve ecza masrafları, hastane ve revirlerde bulunacak erat için her nevi yiyecek, yakacak, sabun masrafları ve 1107 numaralı kanun mucibince erbaşlara verilecek bir nefer zam tayini, arpa kırma masrafları, arpa kırma makineleri mübayaası, soba, mangal ve teferruatının satın alınması, tamirleri ve kurdurma masrafı kurdurma için satın alınacak malzeme bedeli bu tertibe dahildir]	230 010	350 014	368 214

F.	M.	Muhassasatın nev'i	1936 Malî yılı tahsisatı Lira	1937 malî yılı için Hükümetçe taleb edilen Lira	Encümençe kabul edilen Lira
	4	Muhafaza memurlarının esliha ve cebhane ve kılıflarının mübayaa, tamir ve temizleme masrafları	2 637	1 880	1 880
	5	Erat, muhafaza memurlarile deniz kaptan ve mürettebatının ecza ve malzemei sıhhiyesi [Etüv makinesile etüv sandığı bu tertibden alınır ve etüv makinesini işletecek makinistin yevmiyesi de bu tertibden verilir]	4 600	3 600	3 600
	6	Kıtaat hayvanatının ecza ve malzemei baytariyesi	600	1 000	1 000
	7	Hasta subay, talebe, eratın tedavi ve iaşeleri için Millî Müdafaa emrine	960	960	960
	8	Talim ve terbiyede kullanılacak malzeme ve mühimmatı harbiye mübayaa ve tamir bedeli	480	480	480
		<b>Fasıl yekûnu</b>	<b>397 342</b>	<b>531 936</b>	<b>596 747</b>
359		<b>İstihbarat masrafı</b>	<b>72 000</b>	<b>72 000</b>	<b>72 000</b>
360		<b>Nakliyat</b> [Eslîha, mühimmat, eşya, malzeme, erzak, mahrukat ve bîlcümle meveddîn nakliye, tahmil ve tahliye masrafları, süel talebe, erat ve hayvanatın her nevi vesaitle nakliye masrafları, tedavi ve yoklama ve tebdilhava zmnında bir yere gidecek subaylar, süel memur ve talebe ve eratın yol ve tedavi masraflarile memleket dailindeki ücretli müesseselerde tedavi masrafları ve yürüyüş halindeki kıtaatın subayları ve süel memurlarile eratın ibate ve bunların hayvanlarının ahır masrafları, ardiye, bendiye, istalya ve ambalaj masraflarile üst subaylar ve subayların rûkûbuna mahsus hayvanat hakkındaki 24 mart 1330 tarihli nizamnamenin 13 ncu madde sinece verilecek hayvan nakliye ücreti bu tertibe dahildir]	<b>29 500</b>	<b>30 000</b>	<b>30 000</b>

F.	M.	Muhassasatın nev'i	1936 Malî yılı tahsisatı Lira	1937 malî yılı için Hükûmetçe talep edilen Lira	Encümençe kabul edilen Lira
361		Tercüme masrafı	960	960	960
362		İnşaat ve tamirat [Kuyu açtırılması ve temizlemesi, elektrik tesisi, tamir ve tadili da- hildir]	5 765	7 000	7 000
Üçüncü bab yekûnu			899 715	992 100	1 277 581
Dördüncü bab - Müteferrik masraflar					
363		788 numaralı kanunun tatbiki masrafı ve süel teşkilâtın teş- hiz ve tekfin masrafı			
	1	Tedavi ve yol masrafları ile Devletçe tedavi ettirilmek- te iken ölen memurların ve erattan ölenlerin cenaze masrafları, müsademede şehid düşen subay, erbaş, er ve mu- hafaza memurlarının ve deniz müstahdemlerinin teşhiz, tek- fin ve kabir inşa masrafları	2 700	2 400	2 400
	2	Açık maaşı	200	200	200
Fasıl yekûnu			2 900	2 600	2 600
364		Geçen yıl borçları	0	1	1
365		Eski yıllar borçları			
	1	1935 yılı borçları karşılığı	900	2 071	2 071
	2	1934 » » »	5 339	699	699
	3	1933 » » »	4 643	60	60
	0	1932 » » »	2 192	0	0
	0	Taallûk ettiği sene bütçesinde karşılığı olmayan 1935 ve 1934 seneleri borçları karşılığı	0	2 819	0
Fasıl yekûnu			13 074	5 649	2 830
Dördüncü bab yekûnu			15 974	8 250	5 431
İkinci kısım yekûnu			2 993 504	3 108 797	3 400 468
<b>UMUMİ YEKÛN</b>			<b>5 109 160</b>	<b>5 374 040</b>	<b>5 643 976</b>



# 13 - DAHİLİYE VEKÂLETİ

F.	M.	Muhassasatın nev'i	1936	1937 malî yılı için	
			Malî yılı tahsisatı Lira	Hükûmetçe talep edilen Lira	Encümençe kabul edilen Lira
		<i>Birinci kısım - Cüzlerde müsterek muhassasat</i>			
		Birinci bab - Maaş, ücret, tahsisat			
371		Vekil tahsisatı	4 800	4 800	4 800
372		Memurlar maaşı	3 412 370	3 534 816	3 543 696
373		1683 numaralı kanunun 58 nci maddesi mucibince verilecek tekaüd ikramiyesi ve 1700 numaralı kanunun 3 ncü maddesi mucibince verilecek ikramiye	18 000	15 000	15 000
374		Merkez müstahdemleri ücreti	37 560	39 360	39 360
375		Vilâyetler müstahdemleri ücreti	189 300	189 300	190 500
376		Muvakkat tazminat	38 876	41 840	41 840
377		1437 numaralı kanun mucibince verilecek avans	2 000	1 000	1 000
		Birinci bab yekûnu	3 702 906	3 826 116	3 836 196
		İkinci bab - Masraf			
378		Merkez mefruşat ve demirbaşı	127 000	108 000	108 000
379		Merkez levazımı			
	1	Tenvir ve kuvvei muharrike	14 950	12 000	12 000
	2	Teshin	14 000	12 000	12 000
	3	Kırtasiye	7 000	5 000	5 000
		Fasıl yekûnu	35 950	29 000	29 000
380		Merkez müteferrikası	5 000	5 000	5 000
381		Vekâlet otomobili masrafı			
	0	Mubayaa	6 000	0	0
	1	Tamir	1 000	1 000	1 000
	2	İşletme	3 000	3 000	3 000
		Fasıl yekûnu	10 000	4 000	4 000



F.	M.	Muhassasatın nev'i	1936	1937 malî yılı için	
			Mali yılı tahsisatı Lira	Hükümetçe talep edilen Lira	Encümençe kabul edilen Lira
382		Vilâyetler mefruşat ve demir- başı	20 000	10 000	10 000
383		Vilâyetler levazımı			
	1	Tenvir ve teshin	26 000	30 000	30 000
	2	Kırtasiye	28 000	28 000	28 000
		<b>Fasıl yekûnu</b>	<b>54 000</b>	<b>58 000</b>	<b>58 000</b>
384		Vilâyetler müteferrikası	6 000	6 000	6 000
		<b>İkinci bab yekûnu</b>	<b>257 950</b>	<b>220 000</b>	<b>220 000</b>
		<b>Üçüncü bab - Müşterek mas- raflar</b>			
385		<b>Mütenevvi masraflar</b>			
	1	İcar bedeli	35 000	45 000	45 000
	2	Defatir ve evrakı matbua	10 000	12 000	12 000
	3	Melbusat	3 100	3 100	3 100
		<b>Fasıl yekûnu</b>	<b>48 100</b>	<b>60 100</b>	<b>60 100</b>
386		Daimî memuriyet harcırahı	70 000	76 000	76 000
387		Muvakkat memuriyet harcı- rahi	25 000	30 000	30 000
388		Müfettişler harcırahı	53 000	58 000	58 000
389		2850 numaralı kanun mucibin- ce köy ve mahallelerde yapıla- cak askerî yoklamalarda bulu- nacak nüfus memurları harcı- rahi	15 000	15 000	15 000
390		Dahilde ve hariçte olacak ida- rî ve mahallî kongreler mas- rafları ve gönderilecek veya getirilecek memurlar harcırahı	2 000	2 000	2 000
391		Resmî telefon tesis ve mükâle- me masrafı	6 460	6 690	6 690
392		Ücretli muhabere ve mükâle- me bedeli	2 750	2 750	2 750

F.	M.	Muhassasatın nev'i	1936 Mali yılı tahsisatı Lira	1937 mali yılı için Hükümetçe taleb edilen Lira	Encümençe kabul edilen Lira
393		Posta ve telgraf ücreti.	258 716	258 716	228 048
		Üçüncü bab yekûnu	481 026	509 256	478 588
		Birinci kısım yekûnu	4 441 882	4 555 372	4 534 784
<i>İkinci kısım - Cüze mahsus muhassasat</i>					
394		Devir harcırahı			
	1	Valiler	12 000	12 000	12 000
	2	Kaymakamlar	30 000	30 000	30 000
		Fasıl yekûnu	42 000	42 000	42 000
395		2510 ve 2848 sayılı kanunlar mucibince kültür, idare, emniyet ve dahilde ahar mahallere nakil masrafları ve bu hususlar için istihdam edilecek muvakkat memur ücretleriyle harcırahları ve diğer bilûmum masraflar	20 000	40 000	40 000
396		Nüfus masrafı			
	1	Nüfus defterlerinin ve evrakının mubayaa, tabı, tamir ve teclidi masrafları	10 000	10 000	10 000
	2	Nüfus tahriri	3 080	3 000	3 000
		Fasıl yekûnu	13 080	13 000	13 000
397		Mecmua masrafı			
	1	Tabı ve klişe ücreti	2 880	2 880	2 880
	2	Kâğıd, tahrir ücreti, nakliye ve müteferrika masrafı	3 500	3 500	3 500
		Fasıl yekûnu	6 380	6 380	6 380
		İkinci kısım yekûnu	81 460	101 380	101 380

F.	M.	Muhassasatın nev'i	1936	1937 malî yılı için	
			Mali yılı tahsisatı Lira	Hükûmetçe talep edilen Lira	Encümençe kabul edilen Lira
<i>Üçüncü kısım - Umumî müfettişlikler</i>					
398		Müstahdemler ücreti	86 760	86 760	81 480
399		İdare masrafları	14 100	17 000	17 000
400		Harcırah	17 020	22 020	22 020
401		Otomobil ve nakil vasıtaları masrafı			
	1	Mubayaa	6 700	3 000	3 000
	2	Tamir	1 700	3 000	3 000
	3	İşletme	29 500	30 000	30 000
		<b>Fasıl yekûnu</b>	<b>37 900</b>	<b>36 000</b>	<b>36 000</b>
		<b>Üçüncü kısım yekûnu</b>	<b>155 780</b>	<b>161 780</b>	<b>156 500</b>
<i>Dördüncü kısım - Mütferrik masraflar</i>					
402		788 numaralı kanunun tatbiki masrafı			
	1	Tedavi ve yol masrafı ile Devletçe tedavi ettirilmekte iken vefat edenlerin cenaze masrafı	5 000	5 000	5 000
	2	Açık maaşı	30 000	22 000	22 000
		<b>Fasıl yekûnu</b>	<b>35 000</b>	<b>27 000</b>	<b>27 000</b>
403		Geçen yıl borçları	0	18 000	18 000
404		Eski yıllar borçları			
	1	1935 yılı borçları karşılığı	18 000	10 000	10 000
	2	1934 » » »	11 000	3 000	3 000
	3	1933 » » »	5 000	2 000	2 000
	4	1932 » » »	4 000	1 500	1 500
	0	1931 » » »	1 500	0	0
		<b>Fasıl yekûnu</b>	<b>39 500</b>	<b>16 500</b>	<b>16 500</b>

F.	M.	Muhassasatın nev'i	1936 Malî yılı tahsisatı Lira	1937 malî yılı için Hükümetçe taleb edilen Lira	Encümence kabul edilen Lira
405		Yeniden teşkil olunan beş ka- za masrafı	0	0	2 034
		Dördüncü kısım yekûnu	74 500	61 500	61 500
		<b>UMUMİ YEKÛN</b>	<b>4 753 622</b>	<b>4 880 032</b>	<b>4 856 198</b>

**14 - MATBUAT U. M.**

F.	M.	Muhassasatın nev'i	1936 Mali yılı tahsisatı Lira	1937 malî yılı için Hükûmetçe taleb edilen Lira	Encümenec kabul edilen Lira
		<i>Birinci kısım - Cüzlerde müş- terek muhassasat</i>			
		Birinci bab - Maaş, ücret, tahsisat			
411		Memurlar maaşı	5 208	5 208	5 208
412		Ücret	43 800	43 800	43 800
413		Muvakkat tazminat	1 080	1 080	1 080
414		Mefruşat ve demirbaş	2 020	2 020	2 020
415		Kırtasiye ve matbu evrak	1 240	2 740	2 740
416		Müteferrika	2 500	1 000	1 000
417		Posta ve telgraf ücreti	1 022	1 022	641
		Birinci bab yekûnu	56 870	56 870	56 489
		İkinci bab - Cüze mahsus mu- hassasat			
418		Mütenevvi masraflar			
	1	Neşriyat, propaganda, telif, tercüme, kâğıd, klîşe, tabı üc- ret ve masrafları	75 820	75 820	125 820
	2	Abone ve kitab bedeli	3 700	3 700	3 700
		Fasıl yekûnu	79 520	79 520	129 520
		<b>UMUMİ YEKÛN</b>	<b>136 390</b>	<b>136 390</b>	<b>186 009</b>

**15 - EMNİYET İŞLERİ U. M.**

F.	M.	Muhassasatın nev'i	1936	1937 malî yılı için	
			Malî yılı tahsisatı Lira	Hükûmetçe talep edilen Lira	Encümençe kabul edilen Lira
<i>Birinci kısım - Cüzlerde müşterek muhassasat</i>					
Birinci bab - Maaş, ücret, tahsisat					
421		Memurlar maaşı	3 625 540	4 046 964	4 500 158
422		1683 numaralı kanunun 58 nci maddesi mucibince verilecek tekaüd ikramiyesi	5 000	5 000	5 000
423		Merkez müstahdemleri ücreti	17 700	17 700	21 960
424		Vilâyetler müstahdemleri ücreti	60 488	60 488	70 568
425		Muvakkat tazminat	135 000	135 720	135 720
Birinci bab yekûnu			3 843 728	4 265 872	4 733 406
İkinci bab - Masraf					
426		Merkez mefruşat ve demirbaşı	2 950	2 950	8 950
427		Kırtasiye	1 900	1 900	6 900
428		Merkez müteferrikası	4 600	4 600	8 600
429		Vilâyetler mefruşat ve demirbaşı	6 000	6 000	12 000
430		Vilâyetler levazımı			
	1	Tenvir ve teshin	26 000	26 000	28 000
	2	Kırtasiye	8 500	8 500	10 000
Fasıl yekûnu			34 500	34 500	38 000
431		Vilâyetler müteferrikası	4 000	4 000	5 500
432		Vilâyetler ikramiyesi	980	980	980
İkinci bab yekûnu			54 930	54 930	80 930



F.	M.	Muhassasatın nev'i	1936 Malî yıl tahsisatı Lira	1937 malî yılı için Hükûmetçe taleb edilen Lira	Encümençe kabul edilen Lira
		Üçüncü bab - Müşterek mas- raflar			
433		Mütenevvi masraflar			
	1	İcar bedeli	37 500	40 000	48 000
	2	Defatir ve evrakı matbua	7 867	8 000	15 000
	3	Melbusat	900	900	900
		Fasıl yekûnu	46 267	48 900	63 900
434		Daimî memuriyet harcırahı	43 000	35 000	45 000
435		Muvakkat memuriyet harcı- rahı	23 800	16 000	21 000
436		Müfettişler harcırahı	6 500	6 000	6 000
437		Resmî telefon tesis ve mükâle- leme masrafı	2 685	3 685	3 685
438		Ücretli muhabere ve mükâleme bedeli	2 700	2 700	2 700
439		Posta ve telgraf ücreti	114 307	114 307	91 939
		Üçüncü bab yekûnu	239 259	226 592	234 224
		Birinci kısım yekûnu	4 137 917	4 547 394	5 048 560
		<i>İkinci kısım - Cüze mahsus muhassasat</i>			
440		Levazım			
	1	Zabıta memurlarının melbusat masrafı	153 000	153 000	169 048
	2	Silâh ve cepane ve teferruatı mubayaa masrafı	1 000	1 500	1 500
		Fasıl yekûnu	154 000	154 500	170 548

F.	M.	Muhassasatın nev'i	1936 Malî yılı tahsisatı Lira	1937 malî yılı için Hükûmetçe taleb edilen Lira	Encümençe kabul edilen Lira
441		<b>Mütenevvi masraflar</b>			
	1	Vazife esnasında yaralanan ve hatalanan memurların tedavisi ve kazazedelerle mecruhların müdavâtı evveliyeye masrafı	3 700	3 500	4 000
	2	Tahtı nezarete bulunan ve hudud haricine çıkarılanların sevk ve iâşe masrafı	2 300	3 000	3 500
		<b>Fasıl yekûnu</b>	<b>6 000</b>	<b>6 500</b>	<b>7 500</b>
442		<b>Nakil vasıtaları masrafı</b>			
	1	Mubayaa	30 700	11 000	11 000
	2	Tamir	2 000	2 000	2 000
	3	İşletme	15 000	15 000	15 000
		<b>Fasıl yekûnu</b>	<b>47 700</b>	<b>28 000</b>	<b>28 000</b>
443		<b>Polis telefonlarının tesis, tamir ve işletme masrafı</b>	<b>2 000</b>	<b>2 000</b>	<b>4 000</b>
444		<b>Polis karakollarının tamir masrafı</b>	<b>3 000</b>	<b>12 000</b>	<b>12 000</b>
445		<b>İstihbarat masrafı</b>	<b>185 000</b>	<b>185 000</b>	<b>250 069</b>
446		<b>Polis mecmuası tabî, mevaddı iptidaiye ve müteferrik masraf</b>	<b>5 000</b>	<b>5 500</b>	<b>5 500</b>
447		<b>1475 numaralı kanun mucibince verilecek tazminat</b>	<b>2 400</b>	<b>2 400</b>	<b>2 400</b>
448		<b>Beynelmilel müessesata iştirak masrafı</b>	<b>600</b>	<b>600</b>	<b>600</b>
449		<b>Polis mektepleri masrafı</b>			
	1	Polis memur ve namzedleri iâşe, ibate ve ilbas masrafı ve harçlıkları ve harcırahları	23 900	23 900	76 150
	2	Masarifi idare ve aşçı ücreti	71 500	3 500	13 500
	3	Hukuk fakültesinde okutturulacak 10 talebe masrafı	5 500	9 000	9 000
		<b>Fasıl yekûnu</b>	<b>100 900</b>	<b>36 400</b>	<b>98 650</b>

F.	M.	Muhassasatın nev'i	1936	1937 malî yılı için	
			Mali yılı tahsisatı Lira	Hükümetçe talep edilen Lira	Encümençe kabul edilen Lira
450		1700 numaralı kanunun 2 nci maddesi mucibince Avrupaya staj için gönderilecek memurların harcırah ve tahsil masrafı	8 000	8 500	8 500
451		Süvari polis hayvanları mubayaa ve levazımı ve takım masrafı			
	1	Mubayaa	0	2 500	2 500
	2	Yem bedeli	16 000	16 000	16 000
		<b>Fasıl yekûnu</b>	<b>16 000</b>	<b>18 500</b>	<b>18 500</b>
		<b>İkinci kısım yekûnu</b>	<b>530 600</b>	<b>459 900</b>	<b>606 267</b>
<i>Üçüncü kısım - Müşterek masraflar</i>					
452		788 numaralı kanunun tatbiki masrafı			
	1	Tedavi ve yol masrafile Devletçe tedavi ettirilmekte iken vefat edenlerin cenaze masrafı	1 900	3 400	3 900
	2	Açık maaşı	2 000	2 000	2 000
		<b>Fasıl yekûnu</b>	<b>3 900</b>	<b>5 400</b>	<b>5 900</b>
453		Geçen yıl borçları	0	3 800	3 800
454		Eski yıllar borçları			
	1	1935 yılı borçları karşılığı	3 800	800	800
	2	1934 » » »	800	600	600
	3	1933 » » »	600	500	500
	4	1932 » » »	500	540	540
	0	1931 » » »	540	0	0
		<b>Fasıl yekûnu</b>	<b>6 240</b>	<b>2 440</b>	<b>2 440</b>
		<b>Üçüncü kısım yekûnu</b>	<b>10 140</b>	<b>11 640</b>	<b>12 140</b>
0		Açık maaşından mütevellid 1934 senesi karşılıksız borç	133	0	0
<b>UMUMİ YEKÛN</b>			<b>4 678 790</b>	<b>5 018 934</b>	<b>5 666 967</b>

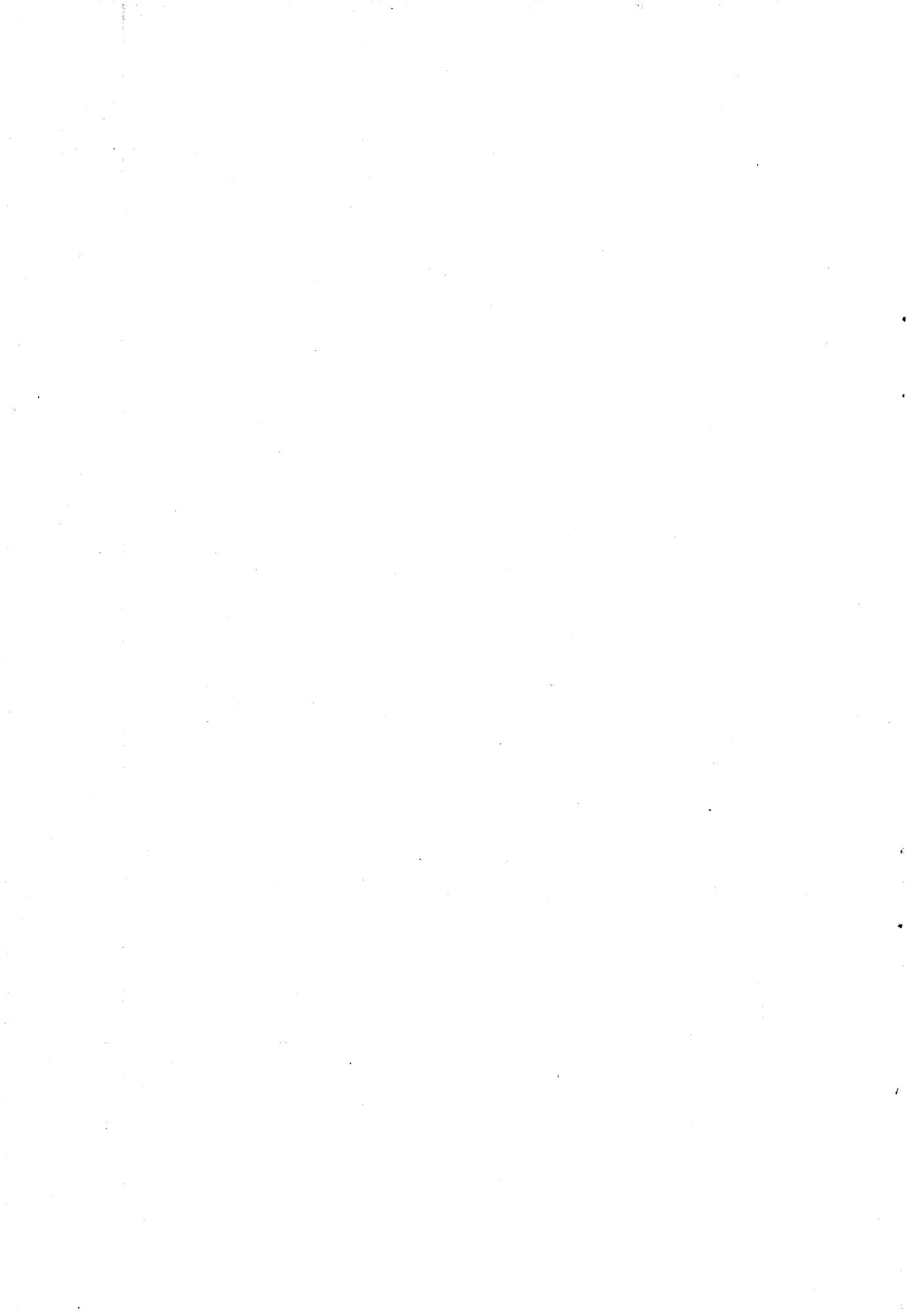

**16 - JANDARMA GENEL K.**

F.	M.	Muhassasatın nev'i	1936	1937 malî yılı için	
			Mali yıl tahsisatı Lira	Hükûmetçe talep edilen Lira	Encümence kabul edilen Lira
<i>Birinci kısım - Cüzlerde müş- terek muhassasat</i>					
Birinci bab - Maaş, ücret, tahsisat					
461		Maaşatı umumiye	2 782 000	2 700 000	2 959 448
462		1683 numaralı kanunun 58 nci maddesi mucibince verilecek tekaüd ikramiyesi	17 500	10 000	10 000
463		Müstahdemler ücreti	38 000	70 020	70 020
464		Muvakkat tazminat	22 500	25 720	25 720
Birinci bab yekûnu			<u>2 860 000</u>	<u>2 805 740</u>	<u>3 065 188</u>
İkinci bab - Masraf					
465		Merkez mefruşat ve demirbaşı	505	505	505
466		Kırtasiye	800	800	800
467		Merkez müteferrikası	2 000	2 000	2 000
468		Komutanlık otomobili masrafı			
	1	Tamir	100	300	300
	2	İşletme	1 500	1 500	1 500
Fasıl yekûnu			<u>1 600</u>	<u>1 800</u>	<u>1 800</u>
469		Vilâyetler mefruşat ve demir- başı	3 000	3 000	5 000
470		Vilâyetler levazımı			
	1	Tenvir ve teshin (2000 liraya kadar elektrik tesisat ve tamirâtı ve aynı miktara kadar ocak ve fırın, soba ve boru tedariki ve tamirat masrafları bu tertibden ve- rilir.)	125 000	140 000	141 390
	2	Kırtasiye	10 000	10 000	10 000
Fasıl yekûnu			<u>135 000</u>	<u>150 000</u>	<u>151 390</u>

F.	M.	Muhassasatın nev'i	1936	1937 malî yılı için	
			Mali yılı tahsisatı Lira	Hükümetçe talep edilen Lira	Encümençe kabul edilen Lira
471		Vilâyetler müteferrikası	10 000	15 000	15 000
		İkinci bab yekûnu	152 905	173 105	176 495
		Üçüncü bab - Müsterek masraflar			
472		Mütenevvi masraflar			
	1	İcar bedeli	70 000	65 000	67 000
	2	Defatir ve matbu evrak [Teclid malzemesi, harita mubayaası ve bezleme masrafı, matbaa ve mücellithanede fevkalâde olarak çalıştırılacak işçilerin ücreti]	15 000	15 000	15 000
		Fasıl yekûnu	85 000	80 000	82 000
473		Daimî memuriyet harcırahı	78 000	80 000	80 000
474		Muvakkat memuriyet harcırahı	42 000	50 000	50 000
475		Müfettişler harcırahı	5 000	5 000	5 000
476		Resmî telefon tesis ve mükâleme masrafı	1 100	1 100	1 100
477		Ücretli muhabere ve mükâleme bedeli	900	1 100	1 100
478		Posta ve telgraf ücreti	53 047	53 047	61 067
		Üçüncü bab yekûnu	265 047	270 247	280 267
		Birinci kısım yekûnu	3 277 952	3 249 092	3 521 950

F.	M.	Muhassasatın nev'i	1936 Malî yılı tahsisatı Lira	1937 malî yılı için Hükümetçe talep edilen Lira	Encümençe kabul edilen Lira
<i>İkinci kısım - Cüze mahsus muhassasat</i>					
479		<b>Tayinat</b>			
	1	İaşe bedeli [Eratın ve mekteb talebelerinin iaşe masrafı, aşçı masrafları, fırınlarda kullanılan unlarla alât, edevat ve levazım bedeli ve amele yevmiyesi, fırın ve değirmen kiralari ve işletme ve zahire ügütme masrafları, seyyar fırın ve ocak mubayaa ve tesis masrafları, levazımın ve muayene komisyonlarının muayene ve tahlil masrafları ve muayyene alâtile edevat ve ceza masrafları, hastanelerin 2615 sayılı kanuna göre arınma masrafları, hastane ve revirlerin eczanelerile kimyahane lâboratuarları ve diğer sıhhi teşkiller için muktazi her nevi yiyecek ve arınma masraflar]	3 818 000	3 600 000	4 046 704
	2	Hayvan yem bedeli	480 000	440 000	446 360
		<b>Fasıl yekûnu</b>	<b>4 298 000</b>	<b>4 040 000</b>	<b>4 493 064</b>
480		<b>Levazımı askeriye</b>			
	1	Melbusat [Dikim evi işçi yevmiyeleri ve odaların melbusatı bu tertibden verilir]	1 150 000	1 167 360	1 177 130
	2	Tecizat	184 180	200 000	201 946
	3	Muytabiye [Zabitan hayvanlarından maada hayvanların nal, mih ve mubayaa bedeli ve nallama masrafı bu tertibden verilir]	30 000	30 000	30 212
		<b>Fasıl yekûnu</b>	<b>1 364 180</b>	<b>1 397 360</b>	<b>1 409 288</b>



F.	M.	Muhassasatın nev'i	1936	1937 malî yılı için	
			Malî yılı tahsisatı Lira	Hükûmetçe talep edilen Lira	Encümençe kabul edilen Lira
481		<b>Levazım ve teçhizatı harbiye ve fenniye</b> [Hayvan mubayaası, zatî ve mirî erat bineği, eyer takımları, her nevi yük ve binek araba, semer, koşum mubayaa ve tamiratı ve levazımatı, mevcut olan veya yeniden tesis edilecek telefon, helyosta, pırıldak malzemelerinin mubayaa, tesis, işletme, tamir masrafları, boru, trampet ve musiki alât ve levazımatı alm ve tamiri, atış levazımatı mubayaası, tüfek kayışı, palaska takımı, balta, kürek ve saire kılıfı alm ve tamiratı ve fişek tecrübe masrafları gibi haro teçhizatı]	150 000	100 000	178 250
482		<b>Nakliyat</b> [Silâh ve mühimmat, eşya ve malzeme, erzak, mahrukat ve sair bilcümle askerî maddeler nakliyat ve ambalajı, tahmil ve tahlisiye masrafları tedavi ve muayene ve tebdili hava zmnında bir yere gidecek subayların ve mensubini askeriyenin kanun mucibince verilecek yol masrafları ve yürüyüş halinde kıtalar erat ve subaylarile memurini askeriye ve hayvanların ibate masrafları, er ve hayvanların nakliyatı]	310 000	300 000	310 000
483		<b>Sihhî ve baytarî ilâç ve levazımı</b> [Hastalanan ve yaralanan erat ve hayvanların ve müsademede yaralanan subayların tedavi masrafları bu tertibden verilir]	28 000	28 000	28 000
484		<b>Tamirat masrafı</b>	40 000	100 000	100 000
485		<b>İkramiye ve tazminat</b>			
	1	1861 sayılı kanun mucibince tekaüd edilecek erata verilecek ikramiye	10 000	10 000	10 000
	2	1475 sayılı kanun mucibince verilecek tazminat	10 000	10 000	10 000

F.	M.	Muhassasatın nev'i	1936	1937 malî yılı için	
			Mali yılı tahsisatı Lira	Hükümetçe talep edilen Lira	Encümençe kabul edilen Lira
	3	1471 sayılı kanun mucibince verilecek hayvan tazminatı	7 000	7 000	7 000
	4	1493 sayılı kanun mucibince verilecek ikramiye	9 200	9 200	9 200
		<b>Fasıl yekûnu</b>	<b>36 200</b>	<b>36 200</b>	<b>36 200</b>
486		<b>Nakil vasıtaları masrafı</b>			
	1	Mubayaa	9 000	0	14 000
	2	Tamir ve yedek malzeme bedeli	200	200	1 200
	3	İşletme	3 000	3 000	9 500
		<b>Fasıl yekûnu</b>	<b>12 200</b>	<b>3 200</b>	<b>24 700</b>
487		<b>Memleket dahil ve haricinde ücretli sıhî müesseselerde tedavi ettirileceklerin masrafı</b>	<b>960</b>	<b>960</b>	<b>960</b>
488		<b>Spor masrafı</b>	<b>188</b>	<b>188</b>	<b>188</b>
489		<b>Subaylara verilecek hayvan tavizi</b>	<b>7 000</b>	<b>7 000</b>	<b>7 000</b>
		<b>İkinci kısım yekûnu</b>	<b>6 246 728</b>	<b>6 012 908</b>	<b>6 587 650</b>
<i>Üçüncü kısım - Müesseseler</i>					
490		<b>Jandarma mektepleri masrafı</b> [Mekteplerin tenvir ve teshin ve müteferrika ve mefruşat ihtiyaçları ve 2 000 liraya kadar elektrik tesisatı ve tamirat ve aynı miktara kadar ocak, fırın, soba, boru tedarik ve tamiratı masrafları bu tertipten verilir]	<b>47 623</b>	<b>55 000</b>	<b>55 000</b>
491		<b>Matbaa masrafı</b>			
	1	Demirbaş mubayaa ve tamir masrafı	500	500	500
	2	İşletme	1 500	1 500	1 500
	3	İdare masrafı [Müteferrika, mefruşat masrafı bu tertipten verilir]	1 400	1 400	1 400
		<b>Fasıl yekûnu</b>	<b>3 400</b>	<b>3 400</b>	<b>3 400</b>

F.	M.	Muhassasatın nev'i	1936 Malî yılı tahsisatı Lira	1937 malî yılı için Hükümetçe taleb edilen Lira	Encümece kabul edilen Lira
492		Satın alma komisyonları, di- kim evi jandarma ambarları ve muayene heyeti masrafları			
	1	Demirbaş malzeme mubayaa ve tamir masrafı	300	300	300
	2	İdare masrafı [Tenvir, teshin, müteferrika, mefru- şat ve sigorta ücretleri bu tertipten verilir]	10 000	10 000	10 000
		<b>Fasıl yekûnu</b>	<b>10 300</b>	<b>10 300</b>	<b>10 300</b>
		<b>Üçüncü kısım yekûnu</b>	<b>61 323</b>	<b>68 700</b>	<b>68 700</b>
		<i>Dördüncü kısım - Müteferrik masraflar</i>			
493		Geçen yıl borçları	0	25 000	25 000
494		Eski yıllar borçları			
	1	1935 yılı borçları karşılığı	25 000	5 000	5 000
	2	1934 » » »	5 000	1 000	1 000
	3	1933 » » »	5 000	500	500
	4	1932 » » »	1 000	500	500
	0	1931 » » »	500	0	0
		<b>Fasıl yekûnu</b>	<b>36 500</b>	<b>7 000</b>	<b>7 000</b>
0		1934 yılına aid karşılıksız borçlar	42 100	10 000	0
0		1935 yılı karşılıksız borçları	7 377	0	0
		<b>Dördüncü kısım yekûnu</b>	<b>85 477</b>	<b>42 000</b>	<b>32 000</b>
		<b>UMUMİ YEKÛN</b>	<b>9 671 980</b>	<b>9 372 700</b>	<b>10 210 300</b>



# 17 - HARİCİYE VEKÂLETİ

F.	M.	Muhassasatın nev'i	1936 Mali yılı tahsisatı Lira	1937 malî yılı için Hükûmetçe taleb edilen Lira	Encümençe kabul edilen Lira
<i>Birinci kısım - Cüzlerde müş- terek muhassasat</i>					
Birinci bab - Maaş, ücret, tahsisat					
501		Vekil tahsisatı	4 800	4 800	4 800
502		Elçilik ve konsolosluklar me- murları maaş ve temsil tahsi- satı ile akçe farkı ve merkez memurları maaşı	1 599 210	1 683 443	1 702 943
503		1683 numaralı kanununun 58 nci maddesi mucibince verilecek tekaüd ikramiyesi	2 520	1 200	1 200
504		Merkez müstahdemleri ücreti	57 560	116 488	54 388
505		Elçilik ve konsolosluklar müs- tahdemleri ücreti ve akçe farkı	299 820	304 140	304 140
506		Muvakkat tazminat	30 500	35 000	35 000
Birinci bab yekûnu			1 994 410	2 145 071	2 102 471
İkinci bab - Merkez masrafı					
507		Merkez mefruşat ve demirbaşı			
	1	Mefruşat ve demirbaş	4 000	3 000	3 000
	2	Motosiklet tamir ve işletmesi	1 000	1 000	1 000
Fasıl yekûnu			5 000	4 000	4 000
508		Merkez levazımı			
	1	Tenvir	3 000	3 000	3 000
	2	Teshin	3 000	3 000	3 000
	3	Kırtasiye	2 000	2 000	2 000
	4	Defatir ve evrakı matbua	3 000	3 000	3 000
Fasıl yekûnu			11 000	11 000	11 000

F.	M.	Muhassasatın nev'i	1936	1937 malî yılı için	
			Mali yılı tahsisatı Lira	Hükûmetçe talep edilen Lira	Encümençe kabul edilen Lira
509		Ecnebi memleketlere çekilecek telgraf ve gönderilecek mektublar ve paketler masrafı	45 000	45 000	45 000
510		Merkez müteferrikası ve nakli nukut	6 000	6 000	6 000
511		Vekâlet otomobili masrafı			
	0	Mubayaa	5 000	0	0
	1	Tamir	200	200	200
	2	İşletme	3 000	3 000	3 000
		<b>Fasıl yekûnu</b>	<b>8 200</b>	<b>3 200</b>	<b>3 200</b>
		İkinci bab yekûnu	75 200	69 200	69 200
		Üçüncü bab - Elçilik ve konsolosluklar masrafı			
512		<b>Elçilik ve konsolosluklar masrafı</b>			
	1	Bina icar, inşa ve satın alma bedeli	260 000	260 000	260 000
	2	Mefruşat, demirbaş, sigorta, belediye vergi ve resimleri, mukavelenamelerine tevfikân müsteciren ikamet edilen binaların meremet ve tamirleri ve Hükûmet malı binaların meremetleri, melbusat bedeli, muhabere, mükâleme ücreti ve idare masrafı	205 000	221 000	221 000
	3	Ziyafet	25 000	30 000	30 000
	4	İane ve iade	10 000	10 000	10 000
	5	Fahrî konsolosluklar aidatı	1 000	1 000	1 000
		<b>Fasıl yekûnu</b>	<b>501 000</b>	<b>522 000</b>	<b>522 000</b>
513		<b>Elçilikler, daimî murahhaslık için mubayaa olunacak otomobil bedeli</b>	<b>17 000</b>	<b>19 000</b>	<b>19 000</b>
		Üçüncü bab yekûnu	518 000	541 000	541 000

F.	M.	Muhassasatın nev'i	1936 Malî yılı tahsisatı Lira	1937 malî yılı için Hükûmetçe taleb edilen Lira	Encümençe kabul edilen Lira
		Dördüncü bab - Müşterek masraflar			
514		Merkez melbusatı	2 300	2 300	2 300
515		Daimî memuriyet harcırahı	60 000	65 000	65 000
516		Muvakkat memuriyet ve kurye harcırahı	45 000	40 000	40 000
517		Resmî telefon tesis ve mükâleme masrafı	6 200	7 000	7 000
518		Posta ve telgraf ücreti	310	859	429
		Dördüncü bab yekûnu	113 810	115 159	114 729
		Birinci kısım yekûnu	2 701 420	2 870 430	2 827 400
		<i>İkinci kısım - Cüze mahsus muhassasat</i>			
		Birinci bab - Daimî masraflar			
519		Beynelmilel müessesat ve Cemiyeti Akvama iştirak hissesile daimî murahhaslık masrafı ve Cemiyeti Akvama müzaheret cemiyetine yardım	134 000	100 000	100 000
520		Mütenevvi masraflar			
	1	Ecnebi elçiler ile misafirlerin ibate, izaz, ziyafet ve bahçe masraflarile mihmandarlarının harcırah ve masrafları	120 000	60 000	60 000
	2	Balkan birliği cemiyetine yardım	20 000	20 000	20 000
		Fasıl yekûnu	140 000	80 000	80 000
521		Ecnebi misafirler otomobili masrafı			
	0	Mubayaa	5 000	0	0
	1	Tamir	200	200	200
	2	İşletme	1 500	1 500	1 500
		Fasıl yekûnu	6 700	1 700	1 700



F.	M.	Muhassasatın nev'i	1936 Malî yılı tahsisatı Lira	1937 malî yılı için Hükûmetçe taleb edilen Lira	Encümençe kabul edilen Lira
522		<b>Telifat ve neşriyat</b>			
	1	Bülten ve sair âsar telif, ter- cüme ücretleriyle tabı ve neşir masrafı	500	500	500
	2	Gazete ve mecmualara abone bedeli, albüm ve klişe esmanı	10 000	10 000	10 000
	3	Kitab ve risale bedeli	2 000	2 000	2 000
		<b>Fasıl yekûnu</b>	<b>12 500</b>	<b>12 500</b>	<b>12 500</b>
523		<b>Matbaa masrafı</b>			
	1	Demirbaş eşya mubayaa ve ta- mir masrafı	500	500	500
	2	Mevaddı iptidaiye	200	200	200
	3	İşletme	250	250	250
		<b>Fasıl yekûnu</b>	<b>950</b>	<b>950</b>	<b>950</b>
		Birinci bab yekûnu	294 150	195 150	195 150
		İkinci bab - Muvakkat masraflar			
524		<b>Kongre, konferans, komisyon- lar masrafı</b>			
	1	Hükûmetlerle muahede ve mu- kavele aktine memur edilecek- lere verilecek harcırah ve kon- grenin sair masrafı	260 000	110 000	110 000
	2	Beynelmilel temessükâtın ter- ceme ve tabı masrafı	200	200	200
		<b>Fasıl yekûnu</b>	<b>260 200</b>	<b>110 200</b>	<b>110 200</b>
525		<b>Hakem mahkeme ve heyetleri- le uzlaşma komisyonları</b>	<b>2 000</b>	<b>2 000</b>	<b>2 000</b>
526		<b>Muhtelit hakem mahkemeleri ücret ve masrafı</b>	<b>4 000</b>	<b>4 000</b>	<b>4 000</b>
527		<b>Evrak ve dosya işlerinin tanzi- mi için kullanılacak mütehas- sıslar ücreti</b>	<b>0</b>	<b>0</b>	<b>8 400</b>

F.	M.	Muhassasatın nev'i	1936 Malî yılı tahsisatı Lira	1937 malî yılı için Hükûmetçe taleb edilen Lira	Encümence kabul edilen Lira
528		Tahdidi hudud komisyonu ücreti ve harcırahı ile idare ve kule masrafları	500	500	500
529		Ajans tahsisatı	150 000	150 000	150 000
		İkinci bab yekûnu	416 700	266 700	275 100
		İkinci kısım yekûnu	710 850	461 850	470 250
<i>Üçüncü kısım - Müteferrik masraflar</i>					
530		788 numaralı kanunun tatbiki masrafı			
	1.	Tedavi ve yol masrafları Devletçe tedavi ettirilmekte iken vefat edenlerin cenaze masrafı	3 500	1 800	1 800
	2.	Açık maaşı	1 000	750	750
		Fasıl yekûnu	4 500	2 550	2 550
531		Geçen yıl borçları	0	3 000	3 000
532		Eski yıllar borçları			
	1.	1935 yılı borçları karşılığı	3 000	1 000	1 000
	2.	1934 » » »	1 000	725	725
	3.	1933 » » »	1 000	500	500
	4.	1932 » » »	500	500	500
	0.	1931 » » »	500	0	0
		Fasıl yekûnu	6 000	2 725	2 725
0		Karşılıksız borçlar	50	275	0
		Üçüncü kısım yekûnu	10 550	8 550	8 275
<b>UMUMİ YEKÛN</b>			<b>3 422 820</b>	<b>3 340 830</b>	<b>3 305 925</b>

**18 - SIHHAT VE İÇTİMAİ M. V.**

F.	M.	Muhassasatın nev'i	1936 Malî yılı tahsisatı Lira	1937 malî yılı için Hükûmetçe taleb edilen Lira	Encümençe kabul edilen Lira
<i>Birinci kısım - Cüzlerde müş- terek muhassasat</i>					
Birinci bab - Maaş, ücret tahsisat					
541		Vekil tahsisatı	4 800	4 800	4 800
542		Memurlar maaşı	1 635 675	1 804 164	1 821 456
543		1683 numaralı kanunun 58 nci maddesi mucibince verilecek tekaüd ikramiyesi	3 000	3 000	3 000
544		Merkez müstahdemleri ücreti	157 920	174 480	174 480
545		Ecnebi müstahdemler ücreti	98 150	132 780	132 780
546		Vilâyetler müstahdemleri üc- retü	423 842	461 402	463 802
547		Muvakkat tazminat	33 468	37 896	37 896
548		1437 numaralı kanunun tatbi- kî masrafı	7 200	20 000	20 000
Birinci bab yekûnu			2 364 055	2 638 522	2 658 214
İkinci bab - Masraf					
549		Merkez mefruşat ve demirbaşı	1 440	3 000	3 000
550		Merkez levazımı			
	1	Tenvir	480	480	480
	2	Teshin	3 360	3 360	3 360
	3	Kırtasiye	1 920	2 500	2 500
Fasıl yekûnu			5 760	6 340	6 340
551		Merkez müteferrikası	1 250	1 700	1 700
552		Vekâlet otomobili masrafı			
	1	Mubayaa ve tamir	5 460	4 000	4 000
	2	İşletme	2 880	2 880	2 880
Fasıl yekûnu			8 340	6 880	6 880

F.	M.	Muhassasatın nev'i	1936 Malî yılı tahsisatı Lira	1937 malî yılı için Hükümetçe taleb edilen Lira	Encümençe kabul edilen Lira
553		Vilâyetler mefruşat ve demir- başı	10 600	20 600	20 600
554		Vilâyetler levazımı			
	1	Tenvir ve teshin	10 720	15 720	15 720
	2	Kırtasiye	6 000	8 000	8 000
		<b>Fasıl yekûnu</b>	<b>16 720</b>	<b>23 720</b>	<b>23 720</b>
555		Vilâyetler müteferrikası	2 500	5 000	5 000
		<b>İkinci bab yekûnu</b>	<b>46 610</b>	<b>67 240</b>	<b>67 240</b>
		Üçüncü bab - Müşterek mas- raflar			
556		Mütenevvi masraflar			
	1	İcar bedeli	13 000	15 000	15 000
	2	Defterler ve matbu evrak	9 000	12 000	12 000
	3	Melbusat	800	1 000	1 000
		<b>Fasıl yekûnu</b>	<b>22 800</b>	<b>28 000</b>	<b>28 000</b>
557		Daimî memuriyet harcırahı	24 000	30 000	30 000
558		Muvakkat memuriyet harcı- rahi	19 000	30 000	30 000
559		Müfettişler harcırahı	13 000	18 000	18 000
560		Ecnebi memleketlere gönderi- leceklerin harcırahları	4 000	4 000	4 000
561		Resmî telefon tesis ve mükâle- me masrafı	1 200	1 200	1 200
562		Ücretli muhabere ve mükâle- me bedeli	1 000	1 000	1 000
563		Posta ve telgraf ücreti	13 058	13 058	26 352
		<b>Üçüncü bab yekûnu</b>	<b>98 058</b>	<b>125 258</b>	<b>138 552</b>
		<b>Birinci kısım yekûnu</b>	<b>2 508 723</b>	<b>2 831 020</b>	<b>2 864 006</b>

F.	M.	Muhassasatın nev'i	1936 Malî yılı tahsisatı Lira	1937 malî yılı için Hükümetçe taleb edilen Lira	Encümence kabul edilen Lira
<i>İkinci kısım - Cüze mahsus muhassasat</i>					
Birinci bab - Daimî masraflar					
564		Sari ve salgın hastalıklarla mücadele masrafı [1]	71 430	75 000	75 000
565		Trahom mücadele masrafı [2]	183 430	230 000	230 000
566		Zührevî hastalıklarla mücadele masrafı [3]	216 344	275 000	275 000
567		Cüzzam mücadele masrafı [4]	22 800	2 500	2 500
568		Verem mücadele masrafı [5]	44 330	46 430	46 430
569		Sıtma mücadele masrafı [6]	934 076	1 100 000	1 100 000
570		<b>Mütenevvi masraflar</b>			
	0	Mubayaa edilecek kitab ve risale bedelleriyle telif ve tercüme ücretleri, kanun, nizamname ve vesayayı sıhhiye tabî ve neşir ve alelûmum sıhî propaganda masrafları, tersim malzemesi ve bunlara müteallik sair masraflar	4 840	0	0
	1	Sıhhat müdürlükleri ve Hükümet tabiblikleri için alınacak tıbbî alât ve levazım mubayaa ve tamir ve tesisatı iptidaiye masrafları	1 500	1 500	1 500
	2	Yüksek sıhhat şûrası ve hususî kanunlarile teşekkül eden komisyonların azaları hakkı huzuru [7]	6 500	6 500	6 500
<b>Fasıl yekûnu</b>			<b>12 840</b>	<b>8 000</b>	<b>8 000</b>
571		<b>Sağlık propagandası ve alelûmum neşriyat masrafları</b>			
	1	Propaganda ve neşriyat [8]	0	30 500	30 500
	2	Sıhî müzeler [9]	0	1 000	1 000
<b>Fasıl yekûnu</b>			<b>0</b>	<b>31 500</b>	<b>31 500</b>

F.	M.	Muhassasatın nev'i	1936	1937 malî yılı için	
			Malî yılı tahsisatı Lira	Hükûmetçe talep edilen Lira	Encümençe kabul edilen Lira
572		Seyyar küçük sıhhat memurlarına 1754 numaralı kanun mucibince verilecek yem bedeli	54 500	56 500	56 500
573		Nakil vasıtaları masrafı			
	1	Tamir	300	300	300
	2	İşletme	1 000	1 000	1 000
		<b>Fasıl yekûnu</b>	<b>1 300</b>	<b>1 300</b>	<b>1 300</b>
		Birinci bab yekûnu	1 541 050	1 826 230	1 826 230
		İkinci bab - Muvakkat masraflar			
574		İnşaat ve istimlâk	3 000	53 558	40 264
575		Meremet masrafları	5 000	7 500	7 500
576		Ankara şehri kanalizasyon etüdü ve avan proje masrafı [10]	—	50 000	50 000
577		Staj için ecnebi memleketlere gönderilecek doktor ve eczacıların harcırahları, tahsil ve tedavi masrafları	8 000	20 000	20 000
578		İçtimaî yardım			
	1	Hususî cemiyetlere yardım	1 000	1 000	1 000
	2	Çok çocuklu ailelere yardım	14 000	50 000	50 000
		<b>Fasıl yekûnu</b>	<b>15 000</b>	<b>51 000</b>	<b>51 000</b>
579		Zehirli gaz arama, can kurtarma edevatı, gaz temizleme alât ve edevat ve miyar ve cihazları ve vekâlette yapılacak sığınak modeli teşhizatı	0	5 000	5 000
		<b>İkinci bab yekûnu</b>	<b>31 000</b>	<b>187 058</b>	<b>173 764</b>
		<b>İkinci kısım yekûnu</b>	<b>1 572 050</b>	<b>2 013 288</b>	<b>1 999 994</b>

F.	M.	Muhassasatın nev'i	1936 Malî yılı tahsisatı Lira	1937 malî yılı için Hükûmetçe taleb edilen Lira	Encümençe kabul edilen Lira
<i>Üçüncü kısım - Müessesat</i>					
580		<b>Umumî sıhhat işleri müessese- leri masrafı</b>			
	0	Hıfzıssıhha müzesi	1 000	0	0
	1	Kuduz tedavi müessesesi [11]	21 000	40 000	40 000
	2	Hıfzıssıhha merkezleri [12]	0	34 300	34 300
		<b>Fasıl yekûnu</b>	<b>22 000</b>	<b>74 300</b>	<b>74 300</b>
581		<b>İçtimaî muavenet işleri mües- seseleri masrafı</b>			
	1	Çocuk hastanesi [13]	64 000	78 000	78 000
	2	Nümune hastaneleri [14]	367 449	382 449	378 069
	3	Zonguldak hastanesi [15]	17 000	20 000	20 000
	4	Akliye ve asabiye hastanele- ri [16]	280 320	300 000	300 000
	5	Verem sanatoryomu [17]	65 000	75 000	75 000
	6	Emrazı sariye ve istilâiye has- taneleri [18]	62 660	64 660	64 660
	7	Muayene ve tedavi evleri [19]	37 000	48 700	45 628
	8	Sağır, dilsiz ve körlere müesse- sesi [20]	14 400	20 000	20 000
	9	Leylî tıp talebe yurdu [21]	190 493	284 376	281 976
	10	Ebe talebe yurdu [22]	4 000	5 000	5 000
	11	Küçük sıhhat memurları mek- tepleri [23]	14 000	14 000	14 000
		<b>Fasıl yekûnu</b>	<b>1 116 322</b>	<b>1 292 185</b>	<b>1 282 333</b>
582		<b>Doğum ve çocuk bakım evle- ri [24]</b>	<b>153 644</b>	<b>171 044</b>	<b>171 044</b>
		<b>Üçüncü kısım yekûnu</b>	<b>1 291 966</b>	<b>1 537 529</b>	<b>1 527 677</b>



F.	M.	Muhassasatın nev'i	1936	1937 malî yılı için	
			Mali yıl tahsisatı Lira	Hükümetçe talep edilen Lira	Encümençe kabul edilen Lira
		<i>Dördüncü kısım - Müteferrik masraflar</i>			
583		<b>788 numaralı kanunun tatbiki masrafı</b>			
	1	Tedavi ve yol masraflarile Devletçe tedavi ettirilmekte iken vefat edenlerin cenaze masrafı	770	800	800
	2	Açık maaşı	3 840	4 000	4 000
		<b>Fasıl yekûnu</b>	<b>4 610</b>	<b>4 800</b>	<b>4 800</b>
584		<b>Geçen yıl borçları</b>	<b>0</b>	<b>5 000</b>	<b>5 000</b>
585		<b>Eski yıllar borçları</b>			
	1	1935 yılı borçları karşılığı	1 920	1 920	1 920
	2	1934 » » »	2 000	2 000	2 000
	3	1933 » » »	720	720	720
	4	1932 » » »	721	721	721
	0	1931 » » »	430	0	0
		<b>Fasıl yekûnu</b>	<b>5 791</b>	<b>5 361</b>	<b>5 361</b>
		<b>Dördüncü kısım yekûnu</b>	<b>10 401</b>	<b>15 161</b>	<b>15 161</b>
		<i>Beşinci kısım - İskân işleri</i>			
586		<b>Memurlar maaşı</b>	<b>89 796</b>	<b>85 296</b>	<b>85 296</b>
587		<b>Muvakkat tazminat</b>	<b>5 244</b>	<b>5 244</b>	<b>5 244</b>
0		<b>Muhacir iskân işleri için</b>	<b>1 000 000</b>	<b>0</b>	<b>0</b>
		<b>Beşinci kısım yekûnu</b>	<b>1 095 040</b>	<b>90 540</b>	<b>90 540</b>
0		<b>Devlet kinini</b>	<b>92 894</b>	<b>0</b>	<b>0</b>
0		<b>Ankarada inşa edilecek Tıp fakültesi binasına aid plân ve buna müteferri sair masraflar</b>	<b>15 000</b>	<b>0</b>	<b>0</b>
588		<b>Yeni teşkil olunan beş kaza masrafı</b>	<b>0</b>	<b>0</b>	<b>1 359</b>
		<b>UMUMİ YEKÛN</b>	<b>6 586 074</b>	<b>6 487 538</b>	<b>6 498 737</b>

[1, 2, 3, 5, 10, 12] Memurlar ve müstahdemler ücret ve harcırahları, amele yevmiyesi, iaşe, fennî tesisat, demirbaş, makine, alât ve edevat, malzeme, ilâç, idare ve vesaiti nakliye ve ayda beş yüz lirayı geçmemek üzere yapılacak cüzî tamirat masrafları ile bu hizmetlerden madud olmak üzere telif ve tercüme ettirilecek veya mubayaa olunacak kitab ve risale bedelleri ve trahom için ecnebi memleketlere gönderileceklerin harcırahları ve sair masraflar.

[4] Memurlar ve müstahdemler ücret ve harcırahları, amele yevmiyesi, fennî tesisat, demirbaş, makine, alât ve edevat, malzeme, ilâç, idare ve vesaiti nakliye ve ayda beş yüz lirayı geçmemek üzere yapılacak tamirati cüziye masrafı, masarifi tesisat, cüzamlıların nakil masrafları ve sair masraflar, (Bu tertibden yaptırılacak cüzamlar paviyonunun istilzam ettiği inşaat tahsisatı Maliye vekâletinin muvafakati ile Nafia bütçesindeki tertibi mahsusuna naklolunur).

[6] Memurlar ve müstahdemler ücret ve harcırahları, amele yevmiyesi, iaşe, fennî tesisat, demirbaş, makine, alât ve edevat, malzeme, ilâç, idare ve vesaiti nakliye masrafları ve ayda beş yüz lirayı geçmemek üzere yapılacak tamirati cüziye masrafı, memleket dahil ve haricinde sıtma kursu ve staj görmek üzere izam edileceklerle sıtmaya aid kongre ve konferanslara iştirak edeceklerin harcırahları, sıtmaya aid mubayaa olunacak kitab ve risale bedelleri ile sair masraflar. (Adana sıtma enstitüsünün ikmali için gerekli olan inşaat tahsisatı Maliye vekâletinin muvafakati ile bu tertibden Nafia bütçesindeki tertibi mahsusuna naklolunur).

[7] Vekâletçe tayin ve takdir olunacak şekilde verilir.

[8] Mubayaa edilecek kitab ve risale bedelleri ile telif ve tercüme ücretleri, kanun, nizamname, talimatname ve vesayayı sıhhiye, afiş tabii ve neşir ve alelûmum sıhhi propaganda masrafları, sinema makineleri ve sıhhi filim bedelleri, tersim malzemesi ve bunlara müteallik sair masraflar.

[9, 11, 13, 15, 16, 17, 19, 23] İaşe, fennî tesisat, demirbaş, makine, alât ve edevat, malzeme, ilâç, idare ve vesaiti nakliye ve ayda beş yüz lirayı geçmemek üzere yapılacak tamirati cüziye masrafları, levazım ve satın alma memurlarile sair memurların şehir dahilindeki vazifeten gidiş ve gelişlerinden dolayı hakikî masrafları ve sair masraflar.

[14, 18] İaşe, fennî tesisat, demirbaş, makine, alât ve edevat, malzeme, ilâç, idare ve vesaiti nakliye ve ayda beş yüz lirayı geçmemek üzere yapılacak tamirati cüziye, ecnebi hemşirelere iaşelerine mukabil her ay maktuan verilecek para ve ecnebi mütehassısların azimet ve avdet harcırahları ile alelûmum mütehassısların vazife saatleri haricinde hastaneye geliş ve gidiş yol masrafları ve sair masraflar.

[20] İaşe, fennî tesisat, demirbaş, makine, alât ve edevat, malzeme, ilâç, idare ve vesaiti nakliye ve ayda beş yüz lirayı geçmemek üzere yapılacak tamirati cüziye, fakir ve muhtaç talebenin memleketlerine iade masrafları, mubayaa için Karşıyakadan İemire gidib gelecek memurun yol parası ve sair masraflar.

[21] İaşe, fennî tesisat, demirbaş, makine, alât ve edevat, malzeme, ilâç, idare ve vesaiti nakliye masrafları ve senevî 15 000 lirayı geçmemek üzere vekâletin takdirle talebeye verilecek şehri ücret, hasta ve fakir talebenin memleketlerine iade

*masrafları, hastanelere azimet ve avdet eden talebe ve refakatlerindeki idare tabiblerinin tramvay, otobüs ücretleri ve ayda 500 lirayı geçmemek üzere yapılacak tamirâtı cüziye masraflarile sair masraflar.*

[22] *İaşe, fennî tesisat, demirbaş, makine, alât ve edevat, malzeme, ilâç, idare ve vesaiti nakliye ve ayda 500 lirayı geçmemek üzere yapılacak tamirâtı cüziye ile sende 1 000 lirayı geçmemek üzere vekâletin takdirile talebeye verilecek ücret, fakir ve muhtaç talebenin memleketlerine iade masrafları ve sair masraflar.*

[24] *Memur ve müstahdemler ücret ve harcırahları, amele yevmiyeleri, iaşe, fennî tesisat, demirbaş, makine, alât ve edevat, malzemê, ilâç, idare ve vesaiti nakliye masrafları ve ayda 500 lirayı geçmemek üzere yapılacak tamirâtı cüziye masraflarile sair masraflar.*

3017 numaralı Sıhhat ve içtimaî muavenet vekâleti teşkilât kanununun 34 ncü maddesi mucibince ikinci derece köy ebe mektebi açmak ve köy ebeleri yetiştirmek için ihtiyar edilecek memur, müstahdem ücretleri ile yetiştirilmek üzere getirtilecek köy ebelerinin iaşe, ibate, ilbas masrafları ve bu işe müteallik sair bilûmum masraflar.



# 19 - ADLİYE VEKÂLETİ

F.	M.	Muhassasatın nev'i	1936 Mali yılı tahsisatı Lira	1937 mali yılı için Hükûmetçe taleb edilen Lira	Encümençe kabul edilen Lira
		<i>Birinci kısım - Cüzlerde müş- terek muhassasat</i>			
		Birinci bab - Maaş, ücret, tahsisat			
591		Vekil tahsisatı	4 800	4 800	4 800
592		Memurlar maaşı	5 696 062	5 990 564	6 019 184
593		1683 numaralı kanununun 58 nci maddesi mucibince verilecek tekaüd ikramiyesi	53 800	32 000	32 000
594		Merkez müstahdemleri ücreti			
	1	Daimî müstahdemler	131 880	162 480	162 480
	2	Muvakkat müstahdemler	30 000	4 000	4 000
		<b>Fasıl yekûnu</b>	<b>161 880</b>	<b>166 480</b>	<b>166 480</b>
595		Vilâyetler müstahdemleri üc- reti	854 766	867 486	870 186
596		Muvakkat tazminat	115 404	153 484	153 484
		Birinci bab yekûnu	6 886 712	7 214 814	7 246 134
		İkinci bab - Masraf			
597		Merkez mefruşat ve demirbaşı	22 050	32 050	32 050
598		Merkez levazımı			
	1	Tenvir	3 800	2 800	2 800
	2	Teshin	8 920	9 520	9 520
	3	Kırtasiye	4 800	4 800	4 800
		<b>Fasıl yekûnu</b>	<b>17 520</b>	<b>17 120</b>	<b>17 120</b>
599		Merkez müteferrikası	3 200	2 400	2 400
600		Vekâlet otomobili masrafı			
	1	Mubayaa	100	6 000	6 000
	2	Tamir	0	500	500
	3	İşletme	3 000	3 000	3 000
		<b>Fasıl yekûnu</b>	<b>3 100</b>	<b>9 500</b>	<b>9 500</b>

F.	M.	Muhassasatın nev'i	1936 Malî yılı tahsisatı Lira	1937 malî yılı için Hükûmetçe talep edilen Lira	Encümençe kabul edilen Lira
601		Vilâyetler mefruşat ve demir- başı	20 000	50 000	50 000
602		Vilâyetler levazımı			
	1	Tenvir ve teshin	49 000	51 500	51 500
	2	Kırtasiye	64 000	67 500	67 500
		<b>Fasıl yekûnu</b>	<b>113 000</b>	<b>119 000</b>	<b>119 000</b>
603		Vilâyetler müteferrikası	12 000	12 500	12 500
		<b>İkinci bab yekûnu</b>	<b>190 870</b>	<b>242 570</b>	<b>242 570</b>
		Üçüncü bab - Müşterek mas- raflar			
604		Mütenevvi masraflar			
	1	İcar bedeli	47 040	49 000	49 000
	2	Defatir ve evrakı matbua	50 000	63 000	63 000
	3	Melbusat [Ankara mahkeme ve daireleri müs- tahdemleri dahil]	3 000	3 000	3 000
		<b>Fasıl yekûnu</b>	<b>100 040</b>	<b>115 000</b>	<b>115 000</b>
605		Daimî memuriyet harcırahi	87 000	95 000	95 000
606		Muvakkat memuriyet harcı- rahi [Hukuku amme para cezalarını ta- kib edeceklerin harcırahları dahil]	44 700	45 000	48 000
607		Müfettişler harcırahi	52 640	60 000	60 000
608		Tetkik için ecnebi memleket- lere gönderilecek memurlar harcırahi	0	4 000	4 000
609		Staj harcırahi			
	1	Maaş ve yevmiye verilmemek ve yalnız azimet ve avdet mas- rafları verilmek suretile ecne- bi memleketele gönderilecek hâkim ve müddeiumumiler harcırahi	0	1 000	1 000

F.	M.	Muhassasatın nev'i	1936 Malî yılı tahsisatı Lira	1937 malî yılı için Hükûmetçe taleb edilen Lira	Encümençe kabul edilen Lira
	2	Maaşları verilmek ve başkaca yevmiye verilmemek suretile ecnebi memleketlere gönderilecek hâkim ve müddeiumumiler harırahı	0	2 000	2 000
		<b>Fasıl yekûnu</b>	<b>0</b>	<b>3 000</b>	<b>3 000</b>
610		Resmî telefon tesis ve mükâleme masrafı	3 870	4 000	4 000
611		Ücretli muhabere ve mükâleme bedeli	440	310	310
612		Posta ve telgraf ücreti	61 432	61 432	79 444
		Üçüncü bab yekûnu	353 122	387 742	408 754
		Birinci kısım yekûnu	7 430 704	7 845 126	7 897 458
<i>İkinci kısım - Cüze mahsus muhassasat</i>					
613		<b>Mütenevvi masraflar</b>			
	1	Cürmü meşhuda gidecek adlî memurların ve tabiblerin harırahı, ehli vukuf ve ehli hibre ve şahidlerin yol masrafları ve ücretleri ve fethi meyit masrafları ve cürmün zâhire ihraçı için ihtiyarı lâzımgelen sair masraflar	118 000	114 000	114 000
	2	Hukuk usulü muhakemeleri kanunu mucibince sarfolunacak müzahareti adliye masrafı	1 000	1 000	1 000
		<b>Fasıl yekûnu</b>	<b>119 000</b>	<b>115 000</b>	<b>115 000</b>
614		<b>Nakil vasıtaları</b>			
	1	Mubayaa	—	750	750
	2	Tamir	800	800	800
	3	İşletme	7 000	6 950	6 950
		<b>Fasıl yekûnu</b>	<b>7 800</b>	<b>8 500</b>	<b>8 500</b>



F.	M.	Muhassasatın nev'i	1936 Malî yılı tahsisatı Lira	1937 malî yılı için Hükûmetçe taleb edilen Lira	Encümençe kabul edilen Lira
615		Telif, tercüme, cem ve tabı ka- vanın masrafı ve hukukî eser- ler mubayaa bedeli	15 000	15 000	15 000
616		Adliye ceridesi ve temyiz ka- rarları tabı masrafları ve ma- kaleler ücreti	10 000	10 000	10 000
617		Süvari mübaşirlerine maktuan ayda 4 lira 45 kuruş hesabına verilecek yem bedeli	40 584	41 010	41 010
0		<b>İhtisas mahkemeleri</b>			
		Maaş ve ihtisas ücreti	33 360		
		Müstahdemler ücreti	1 320		
		Mefruşat ve demirbaş	180		
		Mahkemelerin diğer bilûmum masrafları (Harcırah ve cera- im masrafı dahildir)	2 000		
		<b>Fasıl yekûnu</b>	<b>36 860</b>		
		<b>İkinci kısım yekûnu</b>	<b>229 244</b>	<b>189 510</b>	<b>189 510</b>
<i>Üçüncü kısım - Müesseseler</i>					
618		<b>Adli tıp işleri müessesesi mas- rafı</b>			
	1	Müşahedehane işe masrafı	5 000	5 000	5 000
	2	Demirbaş alât ve edevat mu- bayaa bedeli ve tamir masrafı	2 000	3 500	3 500
	3	İdare masrafı ve eczai kimye- viye ve malzeme ve tamirat	6 500	9 000	9 000
	4	Otopsi sandıkları ve adli vazi- fe gören tabiplere muktazi alât ve edevat	2 400	1 400	1 400
		<b>Fasıl yekûnu</b>	<b>15 900</b>	<b>18 900</b>	<b>18 900</b>
619		<b>Hapisaneler masrafı</b>			
	1	Tayinat	681 800	695 000	695 000
	2	Tabib ve tedavi ücretleri ve ilâç bedeli	20 000	20 000	20 000
	3	İdare masrafı	141 920	166 000	166 000

F.	M.	Muhassasatın nev'i	1936	1937 malî yılı için	
			Mali yılı tahsisatı Lira	Hükûmetçe talep edilen Lira	Encümençe kabul edilen Lira
	4	Mahkûm, mücrim ve mevkûfların sevk masraflarile sevke memur olanların harcırahları	21 120	21 300	21 300
	0	İnşaat ve tamirat	0	80 000	0
		<b>Fasıl yekûnu</b>	<b>864 840</b>	<b>982 300</b>	<b>902 300</b>
620		<b>Mahkûm çocuk ıslah evleri umumî masrafları</b> [İslah evlerinin iâşe ve masarifi idaresi ve müdavat ve masarifi sevkiyesi ve istihdam olunacak memurlar ücreti bu tertipten verileceği gibi beher çocuk için maktu bir ücret verilmek suretile bu işin belediye çocuk islâhanelerine veya sair münasip görülecek kurumlara da gördürülmesi caizdir]	0	20 000	20 000
621		<b>Ankara Leylî hukuk fakültesi masrafı</b>			
	1	İâşe masrafı	19 000	19 000	19 000
	2	İdare masrafı	29 000	29 000	29 000
	3	Geliri müsaid olmayan neharî talebenin iâşe masrafları	10 000	10 000	10 000
		<b>Fasıl yekûnu</b>	<b>58 000</b>	<b>58 000</b>	<b>58 000</b>
		<b>Üçüncü kısım yekûnu</b>	<b>938 740</b>	<b>1 079 200</b>	<b>999 200</b>
		<i>Dördüncü kısım - Mütferrik masraflar</i>			
622		<b>788 numaralı kanunun tatbiki masrafı</b>			
	1	Tedavi ve yol masraflarile Devletçe tedavi ettirilmekte iken vefat edenlerin cenaze masrafı	7 140	7 140	7 140
	2	Açık maaşı	32 000	18 000	18 000
		<b>Fasıl yekûnu</b>	<b>39 140</b>	<b>25 140</b>	<b>25 140</b>

F.	M.	Muhassasatın nev'i	1936	1937 malî yılı için	
			Malî yılı tahsisatı Lira	Hükümetçe talep edilen Lira	Encümençe kabul edilen Lira
623		Geçen yıl borçları	0	26 500	26 500
624		Eski yıllar borçları			
	1	1935 yılı borçları karşılığı	25 000	3 000	3 000
	2	1934 » » »	2 000	2 500	2 500
	3	1933 » » »	1 500	1 000	1 000
	4	1932 » » »	1 000	636	636
	0	1931 » » »	500	0	0
		<b>Fasıl yekûnu</b>	<b>30 000</b>	<b>7 136</b>	<b>7 136</b>
0		1935 malî yılı tahsisatsız borçları	17 500	0	0
625		Hapisaneler mütedavil sermayesi [Mahkûm ve mevkufların ziraî ve sınaî işlerde çalıştırma levazım ve masrafları]	80 222	100 000	100 000
		<b>Dördüncü kısım yekûnu</b>	<b>166 862</b>	<b>158 776</b>	<b>158 776</b>
626		Yeni teşkil olunan beş kaza masrafı	0	0	1 659
		<b>UMUMÎ YEKÛN</b>	<b>8 765 550</b>	<b>9 272 612</b>	<b>9 246 603</b>

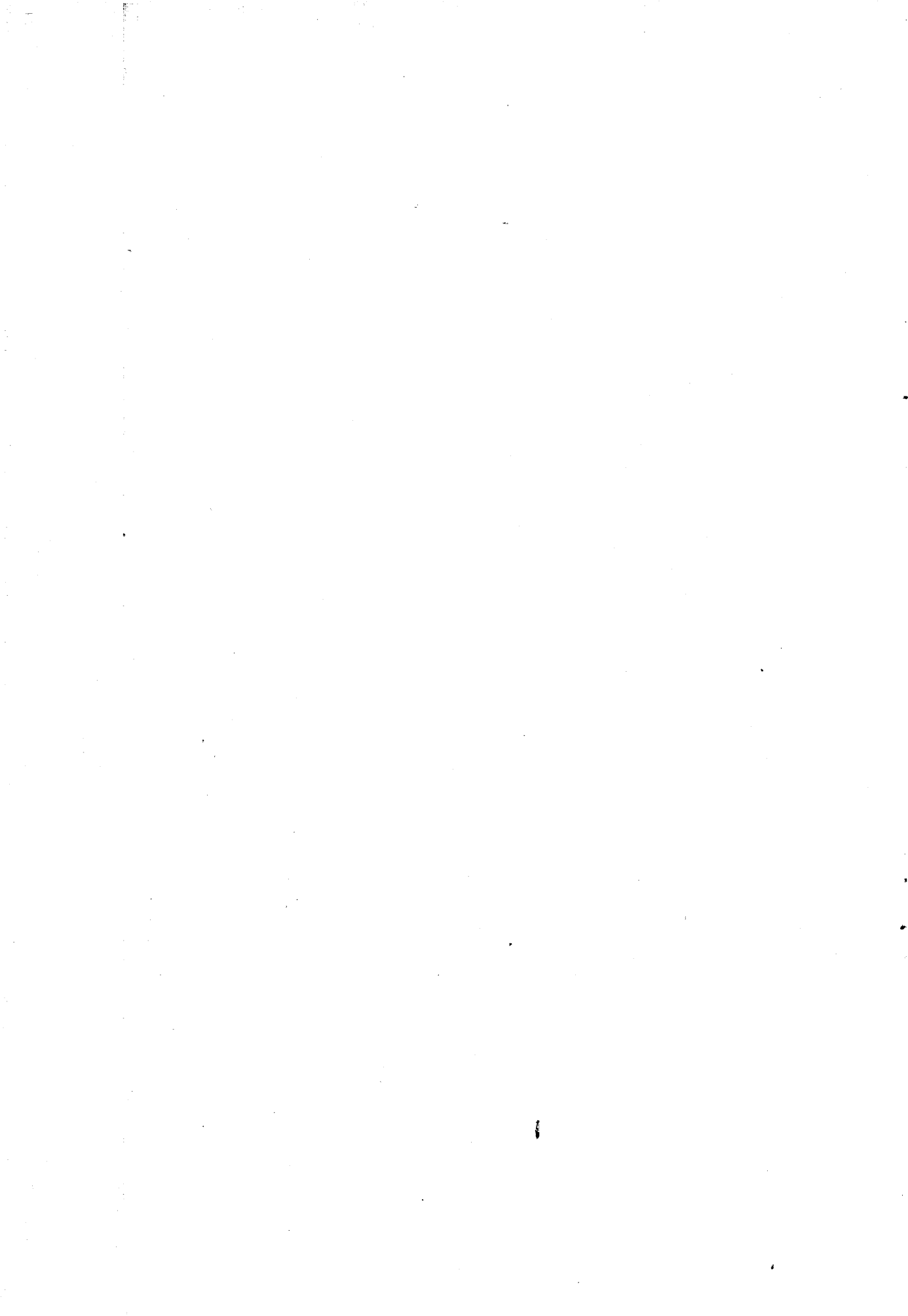

**20 - MAARIF V.**

F.	M.	Muhassasatın nev'i	1936	1937 malî yılı için	
			Malî yılı tahsisatı Lira	Hükûmetçe talep edilen Lira	Encümençe kabul edilen Lira
<i>Birinci kısım - Cüzlerde müşterek muhassasat</i>					
Birinci bab - Maaş, ücret, tahsisat					
631		Vekil tahsisatı	4 800	4 800	4 800
632		Memurlar maaşı	3 850 190	4 721 460	4 735 560
633		1683 numaralı kanunun 58 nci maddesi mucibince verilecek tekaüd ikramiyesi	19 004	10 004	10 004
634		Merkez müstahdemleri ücreti	22 598	22 598	26 798
635		Vilâyetler müstahdemleri ücreti	784 976	867 340	867 340
636		Muvakkat tazminat	81 500	91 500	91 500
637		2517 ve 2624 numaralı kanunlar mucibince verilecek ücretler			
	1	Müdür ve muavin ücretleri	131 540	180 000	180 000
	2	Muallim ders ücretleri	277 500	200 000	200 000
	3	Ertik ve teknik öğretim okullarını öğretmenlerinin ders, ekzersiz ve şeflik ücretleri	66 248	66 248	66 248
<b>Fasıl yekûnu</b>			<b>475 288</b>	<b>446 248</b>	<b>446 248</b>
638		2233 numaralı kanun mucibince askerlik dersleri öğretmenlerine verilecek ücretler	75 680	95 680	95 680
Birinci bab yekûnu			5 314 036	6 259 630	6 277 930
İkinci bab - Masraf					
639		Merkez mefruşat ve demirbaşı	14 000	10 000	6 000
640		Merkez levazımı			
	1	Tenvir	960	960	960
	2	Teshin	1 380	1 380	1 380

F.	M.	Muhassasatın nev'i	1936 Mali yılı tahsisatı Lira	1937 malî yılı için Hükûmetçe taleb edilen Lira	Encümençe kabul edilen Lira
	3	Kırtasiye	1 820	1 820	1 820
		Fasıl yekûnu	4 160	4 160	4 160
641		Merkez müteferrikası	3 093	3 093	3 093
642		Vekâlet otomobili masrafı			
	1	Tamir	480	480	480
	2	İşletme	2 880	2 880	2 880
		Fasıl yekûnu	3 360	3 360	3 360
643		Vilâyetler mefruşat ve demir- başı	4 488	6 000	6 000
644		Vilâyetler levazımı			
	1	Tenvir ve teshin	2 880	2 880	2 880
	2	Kırtasiye	1 632	1 920	1 920
		Fasıl yekûnu	4 512	4 800	4 800
645		Vilâyetler müteferrikası	2 040	2 400	2 400
		İkinci bab yekûnu	35 653	33 813	29 813
		Üçüncü bab - Müşterek mas- raflar			
646		Mütenevvi masraflar			
	1	İcar bedeli	28 200	35 000	35 000
	2	Matbu evrak ve defatir	3 640	3 640	3 640
	3	Melbusat	1 300	1 300	1 300
		Fasıl yekûnu	33 140	39 940	39 940
647		Daimî memuriyet harcırahı	34 900	35 000	35 000
648		Muvakkat memuriyet harcı- rahı	16 919	21 919	21 919
649		Müfettişler harcırahı	25 963	22 000	41 000
650		Resmî telefon tesis ve mükâle- me masrafı	940	1 940	1 940

F.	M.	Muhassasatın nev'i	1936	1937 malî yılı için	
			Mali yılı tahsisatı Lira	Hükûmetçe talep edilen Lira	Encümence kabul edilen Lira
651		Ücretli muhabere ve mükâleme bedeli	1 070	2 070	2 070
652		Posta ve telgraf ücreti	14 955	37 838	18 919
		Üçüncü bab yekûnu	127 887	160 707	160 788
		Birinci kısım yekûnu	5 477 576	6 454 150	6 468 531
<i>İkinci kısım - Cüze mahsus muhassasat</i>					
653		<b>Teşvik ve muavenet</b>			
	1	Sanayii nefise sergilerinin küşad masrafı ile mükâfat ve mubayaa olunacak eser bedeli	2 678	2 678	2 678
	2	Darıüşşafakaya yardım	14 400	15 000	15 000
		<b>Fasıl yekûnu</b>	<b>17 078</b>	<b>17 678</b>	<b>17 678</b>
654		<b>Tetkik, öğretmenlere mahsus ders ve program kılavuzları, kitab ve dergi masrafları</b>			
	1	Tetkik masrafları (Müسابaka imtihanları tetkik ücreti dahil)	3 000	4 000	4 000
	2	Kültür bakanlığına satın alınacak ve abone olunacak kitab, dergi, gazete ve diğer basmalar bedeli.	3 000	3 000	3 000
	3	Öğretmenlere mahsus ders ve program kılavuzları, telif, tercüme ve neşir masrafları ile bakanlıkça tercüme ettirilecek program, kanun, talimat ve raporların tercüme bedeli.	4 000	4 000	4 000
		<b>Fasıl yekûnu</b>	<b>10 000</b>	<b>11 000</b>	<b>11 000</b>
655		2133 numaralı kanunla tesis edilen Devlet kitapları mütedavil sermayesine yardım	6 000	106 000	106 000



F.	M.	Muhassasatın nev'i	1936	1937 malî yılı için	
			Malî yıl tahsisatı Lira	Hükûmetçe talep edilen Lira	Encümençe kabul edilen Lira
656		Basma yazı ve resimleri derleme kanununa göre yapılacak her türlü derleme, toplama, dağıtma, yollama ve yayın masrafları ile bu işlerle ilgili kurumların bütün masrafları	3 200	3 200	3 200
657		<b>Yayın masrafları</b>			
	1	Özel yayınlara yardım,	15 000	15 000	15 000
	2	Bakanlıkça halka, kurumlara ve öğretmenlere parasız dağıtılmak üzere telif veya tercüme ettirilecek kitaplar, dergiler ve diğer basma yayınların basma, tercüme ve her türlü neşir masrafları	20 800	50 000	50 000
	3	Kitab yazarlara ve çevirenlere para mükâfatı	4 000	4 000	4 000
	4	Türk kültürünün neşir ve tamimi için yapılan masraflar	3 000	3 000	3 000
	5	Yazma eserleri çoğaltma ve mübadele işleri için işçi ücretleri ve her nevi fotoğraf, atölye tesis ve daimî masrafları	0	2 500	2 500
	6	Yazma eserleri çoğaltma mütedavil sermayesi	0	1 500	1 500
		<b>Fasıl yekûnu</b>	<b>42 800</b>	<b>76 000</b>	<b>76 000</b>
658		Ulusal tarihimizle ilgili eserlerin veya eski yazmalar ve eski metinlerin basılması, telif ve tercüme ettirilmesi için lâzım gelen her türlü masraflar	10 000	45 000	45 000
659		İnkılâb müzesi için belge toplama masrafı ve harf inkilâbı onuncu yıl dönümü sergisinin hazırlık kurma, sevk, nakil, teşhir ve tanzimi için icabeden her türlü tesis ve eşya bedelleri ile müstahdem ücretleri	1 000	3 000	3 000
660		Ecnebi mütehassıs ve öğretmenler ücret ve harcırahları	171 455	187 525	187 525

F.	M.	Muhassasatın nev'i	1936	1937 malî yılı için	
			Mali yılı tahsisatı Lira	Hükümetçe talep edilen Lira	Encümençe kabul edilen Lira
661		Beynelmilel kongre, sergi ve müsabakalara iştirak ve ilmî tetkik için gönderileceklerin harcırahı	29 686	29 686	29 686
662		İlk ve orta öğretim öğretmenleri ile ilk öğretim ispektörleri kursları masraf, harcırah ve ücretleri	90 200	159 080	149 080
663		Ecnebi memleketlere gönderilecek talebenin tahsil ve yol masrafları			
	1	Maarif V. (Hars ve meslek)	276 211	288 136	288 136
	2	Nafia V.	32 519	32 519	32 519
	3	İktisad V.	16 651	16 651	16 651
	4	Millî Müdafaa V. (Deniz kısmı)	7 296	3 371	3 371
	5	Askerî fabrikalar U. M.	8 198	8 198	8 198
	6	Harita U. M.	11 675	11 675	11 675
	7	Adliye V.	12 295	12 295	12 295
	8	Ziraat V.	19 958	19 958	19 958
	9	Maliye V.	10 000	10 000	28 800
		<b>Fasıl yekûnu</b>	<b>394 803</b>	<b>402 803</b>	<b>421 603</b>
664		Ecnebi memleketlerde talebe müfettişliği masrafı			
	1	Harcırah	2 718	4 018	4 018
	2	İdare masrafı	4 018	4 018	4 018
	3	Muhabere	1 339	1 339	1 339
		<b>Fasıl yekûnu</b>	<b>8 075</b>	<b>9 375</b>	<b>9 375</b>
665		Halkı tenvir hizmetleri masrafı			
	1	Seyyar sinema mubayaa ve daimî masrafları	1	1	1
	2	Millet mekteblerine yardım	1	1	1
		<b>Fasıl yekûnu</b>	<b>2</b>	<b>2</b>	<b>2</b>
666		Köy okulları ve eğitimleri için vilâyetlere yardım	10 000	100 000	100 000

F.	M.	Muhassasatın nev'i	1936 Mali yılı tahsisatı Lira	1937 mali yılı için Hükümetçe taleb edilen Lira	Encümençe kabul edilen Lira
667		<b>Prevantoryom ve sanatoryom masrafları</b>			
	1	İaşe ve melbusat	16 070	45 300	45 300
	2	Demirbaş alât, malzeme ve edevat mubayaa ve tamir bedelleri	893	10 893	10 893
	3	İdare masrafı	3 571	6 000	6 000
	4	Nakil vasıtaları	1 246	1 246	1 246
	0	Sanatoryomun bilûmum masrafları	19 370	0	0
		<b>Fasıl yekûnu</b>	<b>41 150</b>	<b>63 439</b>	<b>63 439</b>
		<b>İkinci kısım yekûnu</b>	<b>835 449</b>	<b>1 213 788</b>	<b>1 222 588</b>
<i>Üçüncü kısım - Okullar ve müesseseler</i>					
668		<b>Yüksek öğretmen okulu</b>			
	1	Mekûlât, tatil aylarında yemek ücreti, mahrukat, tenvirat, tathirat, mualecat masrafları	19 842	19 842	19 842
	2	İdare masrafı, parasız yatılı talebenin kitab, defter ve sair levazımı	1 580	1 580	1 580
	3	Melbusat	3 900	3 900	3 900
	4	Hamam, traş, parasız yatılı talebe harçlığı ve yol masrafı, telefon tesisatı ve mükâleme bedeli	2 990	2 990	2 990
	5	Dershane, yatakhane, mutfak, hastane ve sair tesisat, mefruşat ve demirbaş ders aletleri	780	780	780
	6	Elektrik, hava gazı ve su tesisatı	250	250	250
	7	Kitab, mecmua bedelleri ve bunlara aid teclid ve sair masraflar	300	300	300
	8	Tamir masrafı	480	480	480
		<b>Fasıl yekûnu</b>	<b>30 122</b>	<b>30 122</b>	<b>30 122</b>

F.	M.	Muhassasatın nev'i	1936	1937 malî yılı için	
			Mali yıl tahsisatı Lira	Hükümetçe taleb edilen Lira	Encümençe kabul edilen Lira
669		<b>Gazi öğretmen okulu ve eğitim enstitüsü</b>			
	1	Mekûlât, tatil aylarında yemek ücreti, mahrukat, tenvirat, tathirat, mualecat, makine yağı, benzin, lâstik bedeli ve sair masraflar	53 235	58 235	58 235
	2	İdare masrafı, lâboratuvar ve atelye masrafı, parasız yatılı talebenin kitab, defter ve sair ders levazımı ve canlı modeller masrafı	2 976	5 100	5 100
	3	Melbusat	6 417	10 010	10 010
	4	Hamam, traş, talebe harçlığı ve yol masrafı, telefon tesisatı ve mükâleme bedeli ve talebe tetkik masrafı	2 148	2 148	2 148
	5	Dershane, yatakhane, mutfak, hastane ve sair tesisat, mefrusat, demirbaş ve ders aletleri bedeli	2 148	3 648	3 648
	6	Elektrik, hava gazı ve su tesisatı	1 395	500	500
	7	Nakil vasıtaları	2 325	500	500
	8	Kitab, mecmua bedeli ve bunlara aid teclid ve saire masrafı	465	465	465
	9	Tamir masrafı	465	465	465
		<b>Fasıl yekûnu</b>	<b>71 574</b>	<b>81 071</b>	<b>81 071</b>
670		<b>Siyasal bilgiler okulu</b>			
	1	Mekûlât, tatil aylarında yemek ücreti, tathirat, hayvan yemi, benzin, makine yağı ve lâstik bedeli	14 959	14 959	14 959
	2	Mahrukat ve tenvirat	5 421	5 421	5 421
	3	İlâç ve tedavi bedeli ve hasta talebenin nakil masrafı	335	335	335
	4	İdare masrafı, lâboratuvar, atelye, parasız yatılı talebenin kitab, defter ve sair ders levazımı	1 887	1 887	1 887
	5	Melbusat	4 464	4 464	4 464

F.	M.	Muhassasatın nev'i	1936 Mali yılı tahsisatı Lira	1937 malî yılı için Hükûmetçe taleb edilen Lira	Encümençe kabul edilen Lira
	6	Hamam, tıraş, parasız yatılı talebenin harçlığı ve yol masrafı, telefon tesisat ve mükâleme bedeli ve talebe tetkik masrafı	4 338	4 338	4 338
	7	Dershane, yatakhane, mutfak, hastane ve sair tesisat, mefruşat ve demirbaş ve ders aletleri bedeli	4 464	4 464	4 464
	8	Elektrik, havagazı ve su tesisatı	193	193	193
	9	Nakil vasıtaları hayvan ve lezazım bedeli	193	193	193
	0	Talebenin ve eşyamn İstanbuldan Ankaraya nakli	1 523	0	0
	10	Kitap, mecmua bedeli, cild masrafı ve talebeye lüzumlu kitabların basım masrafı	3 454	3 454	3 454
	11	Tamir masrafları	192	692	692
	12	Konferans ücreti ve muvakkat kurlar ücreti, talebe ders notlarının teksiri için kullanılacak müstahdem ücreti	1	1 024	1 024
		<b>Fasıl yekûnu</b>	<b>41 424</b>	<b>41 424</b>	<b>41 424</b>
671		<b>İstanbul Kandilli rasathanesi masrafı</b> [İdare masrafı, fennî alât ve edevat mübayaa, tesis ve tamir masrafları, telefon tesis ve mükâleme ücretleri, hayvan yem bedeli, rasathane neşriyat masrafı ve ilmî tetkik seyahatı masrafı, kitap, mecmua bedeli, atelye masrafı, küçük tamirler ve saire]	12 699	11 699	11 699
672		<b>Güzel sanatlar akademisi</b>			
	1	Mahrukat, tenvirat, tathirat	6 253	6 253	6 253
	2	İdare masrafı, lâboratuvar, atelye ve canlı modeller masrafı, talebenin müsabaka mükâfatı ve mimarî kısmında Hükûmet hesabına okutmak üzere alınacak talebeye verilecek harçlık	8 000	18 500	18 500

F.	M.	Muhasasatın nev'i	1936 Mali yılı tahsisatı Lira	1937 malî yılı için Hükümetçe taleb edilen Lira	Encümençe kabul edilen Lira
	3	Telefon tesisatı ve mükâleme bedeli ve talebe tetkik masrafları	837	1 200	1 200
	4	Dershane levazımı ve bilûmum ders aletleri, demirbaş ve mefruşat	12 653	20 000	20 000
	5	Elektrik, havagazı ve su tesisatı	1 395	1 500	1 500
	6	Kitap, mecmua bedeli ve bunların teclid ve sair masrafları	2 790	2 500	2 500
	7	Tamir masrafı	911	1 500	1 500
	8	Neşriyat	0	2 000	2 000
	9	Mimarî tatbikat bölümü umum masrafları	0	8 000	8 000
		<b>Fasıl yekûnu</b>	<b>32 839</b>	<b>61 453</b>	<b>61 453</b>

<b>673.</b>		<b>Muzik öğretmen okulu</b>			
	1	Mekûlât, tatil aylarında yemek ücreti, mahrukut, tenvirat, tathirat, mualecat	26 040	30 000	30 000
	2	İdare ve lâboratuvar masrafı, parasız yatılı talebenin kitab, defter ve sair ders levazımı.	1 860	2 000	2 000
	3	Melbusat	3 218	3 218	3 218
	4	Hamam, traş, parasız yatılı talebenin harçlığı ve yol parası, telefon tesisat ve mükâleme bedeli	1 529	2 000	2 000
	5	Dershane, yatakhane, mutfak ve sair tesisat, mefruşat, demirbaş ve ders aletleri bedeli	7 440	3 500	3 500
	6	Elektrik, hava gazı ve su tesisatı	930	930	930
	7	Müzik notaları, kitab ve mecmua bedeli ve bunların teclid ve sair masrafları	4 427	5 000	5 000
	8	Tamir masrafı	465	3 465	3 465
	9	Türk halk şarkılarının derleme ve armonizasyonu ile mahallî kıyafet, oyun ve rakısların filme alınması ve bu hususta lüzumlu her türlü vesait ve malzemenin temini ile yol masrafları ve batı koro, şarkı, opera			

F.	M.	Muhassasatın nev'i	1936 Malî yılı tahsisatı Lira	1937 malî yılı için Hükûmetçe taleb edilen Lira	Encümençe kabul edilen Lira
		ve sahne müzik ve metinlerinin ve müzik ile tiyatroya aid ders kitablarından lüzumlu görülen- lerin dilimize adaptasyon, telif, tercüme ve her türlü neşir mas- rafları	22 900	13 500	13 500
10		Ankara konservatuvarının ve koronun bütün ücret ve mas- rafları	11 160	45 000	45 000
		Fasıl yekûnu	<b>79 969</b>	<b>108 613</b>	<b>108 613</b>
674		<b>Cümhur Başkanlığı filârmonik orkestrası</b>			
	1.	Mahrukat, tenvirat,	930	930	930
	2.	İdare masrafı	372	372	372
	3.	Telefon tesisat ve mükâleme bedeli	134	134	134
	4.	Tamir masrafı	233	233	233
	5.	Melbusat	3 580	500	500
	6.	Müzik aletleri mubayaası ve tamir masrafları	3 720	7 700	7 700
	7.	Nota, nota kâğıdı ve notaya müteallik sair masraflar	0	3 664	3 664
		Fasıl yekûnu	<b>8 969</b>	<b>13 533</b>	<b>13 533</b>
675		<b>Cümhur Başkanlığı filârmonik orkestrası ve Müzik öğretmen okulu ve Temsil akademisi ya- bancı uzmanlarının ücret ve yol parası</b>	<b>102 432</b>	<b>118 708</b>	<b>118 708</b>
676		<b>Lise ve orta okullarla öğret- men okulları masrafı</b>			
	1.	Leyli teşkilâtına aid olmayan mahrukat, tenvirat, yem bedeli ve benzin masrafı	79 624	86 950	86 950
	2.	İdare ve lâboratuvar masrafı, telefon tesisat ve mükâleme bedeli	29 899	39 899	39 899
	3.	Öğretmen okullarının mekûlât, mahrukat, tenvirat, tathirat, mualecat, hayvan yem bedeli, benzin ve tatil aylarında yemek ücreti	245 394	295 394	295 394

F.	M.	Muhassasatın nev'i	1936 Malî yılı tahsisatı Lira	1937 malî yılı için Hükûmetçe taleb edilen Lira	Encümençe kabul edilen Lira
	4	Öğretmen okulları idare ve lâboratuvar masrafı ve meccanî talebenin kitab, defter ve sair ders levazımı	35 340	36 400	36 400
	5	Öğretmen okulları meccanî talebesinin hamam, tıraş, harçlık, yol masrafı, telefon tesisatı ve mükâleme bedeli	13 950	13 950	13 950
	6	Öğretmen okulları talebesi melbusatı	43 400	46 400	46 400
		<b>Fasıl yekûnu</b>	<b>447 607</b>	<b>518 993</b>	<b>518 993</b>
677		<b>Kamp masrafı</b>	<b>0</b>	<b>100 000</b>	<b>100 000</b>
678		<b>Devletçe deruhte edilen ücret ve masraflar</b>			
	1	Meccanî talebenin pansiyon ücretleri, melbusat, kitab ve sair masrafları	208 344	213 344	213 344
	2	Memur çocuklarının pansiyon ücretlerinden yapılacak tenzilat karşılığı	11 520	11 520	11 520
		<b>Fasıl yekûnu</b>	<b>219 864</b>	<b>224 864</b>	<b>224 864</b>
679		<b>Mekteb kütüpanelerine alınacak kitab ve mecmua bedelleri ve bunlara aid masraflar</b>	<b>8 835</b>	<b>8 835</b>	<b>8 835</b>
680		<b>Ticaret, kız sanat ve diğer meslek okulları ve enstitüleri masrafı</b>			
	1	Mahrakat, tenvirat, tathirat, mualecat	21 170	26 465	26 465
	2	İdare ve lâboratuvar, atelye ve temrin masrafları, matbu evrak ve defatir, meslekî kitab, mecmua ve gazeteler muayyaa ve abone bedeli, bina kira bedeli	24 673	29 091	29 091
	3	Telefon tesisatı ve mükâleme bedeli	830	1 120	1 120
		<b>Fasıl yekûnu</b>	<b>46 673</b>	<b>56 676</b>	<b>56 676</b>



F.	M.	Muhassasatın nev'i	1936	1937 malî yılı için	
			Mali yılı tahsisatı Lira	Hükûmetçe talep edilen Lira	Encümençe kabul edilen Lira
681		<b>Leyli ve yarım leyli meslek mektepleri masrafı</b> [Bölge sanat, meslek öğretmen ve in- şaat okulları]			
	1	Mekûlât, mahrukat, tenvirat, tathirat, mualecat, hayvan yemi, benzin, makine yağı ve lâstik bedeli, tatil aylarında yemek ücreti	229 627	266 011	266 011
	2	Melbusat	38 363	60 500	60 500
	3	İdare masrafı, matbu evrak ve defatir, lâboratuvar, atelye ve temrin masrafı, meccanî talebenin kitab, kırtasiye, resim ve ozalit kâğıdları, pergel ve sair ders levazımı, meslekî kitab, mecmua ve gazeteler mubayaa ve abone bedeli	38 493	44 922	44 922
	4	Hamam, tıraş, meccanî talebe harçlığı ve yol masrafı, stajyer talebe masrafı, telefon tesisat ve mükâleme bedeli	8 864	12 500	12 500
		<b>Fasıl yekûnu</b>	<b>315 352</b>	<b>383 933</b>	<b>383 933</b>
682		<b>Meslek okulları masrafları</b> [Bölge sanat okulları dahil]			
	1	Umumî muvazeneye dahil bilûmum meslek, ticart, kız enstitüleri ve bölge sanat okulları derslane, yatakhane, mutfak, hastane ve sair tesisatı, mefruşat, demirbaş ve ders aletleri, nakil vasıtaları mubayaa ve tamir masrafı, meslek kitapları telif, tercüme ve tabı masrafı, mütemadi tamir masrafı, elektrik, havagazı ve su tesisatı, Ankarada açılacak meslek mektepleri sergilerinin bilûmum masrafları	152 015	209 710	209 710
	2	İstimlâk ve mubayaa	15 613	46 600	46 600
		<b>Fasıl yekûnu</b>	<b>167 628</b>	<b>256 310</b>	<b>256 310</b>

F.	M.	Muhassasatın nev'i	1936	1937 mali yılı için	
			Mali yılı tahsisatı Lira	Hükümetçe talep edilen Lira	Encümençe kabul edilen Lira
683		<b>Meslek ve ticaret kursları ve akşam okulları ücret ve masrafları</b>			
	1	Meslek ve ticaret kursları ve akşam okulları öğretmen ve idare memurları ücreti	96 785	125 144	125 144
	2	Bu kurs ve okulların bilûmum masrafları	47 195	68 000	68 000
		<b>Fasıl yekûnu</b>	<b>143 980</b>	<b>193 144</b>	<b>193 144</b>
684		<b>Meslek mektepleri ecnebi uzman ve uzman muavinleri ve tercümanları ile ecnebi öğretmen ve usta ücreti ve bunların memleket dahilinde gidış, geliř ve seyahat harcırah ve yevmiyeleri</b>	67 064	69 664	69 664
685		<b>Kütüpaneler masrafı</b>			
	1	Kütüpanelerin idare masrafı, telefon tesis ve mükâleme bedeli, kitab, mecmua ve gazete bedelleri ve hademe elbisesi ve kütüpanelerin nakil ve tevhid-i ve yeni eserlerle takviyesi masrafı	8 928	8 928	8 928
	2	Kütüpanelerin tasnif ve nakil masrafı	7 750	6 250	6 250
		<b>Fasıl yekûnu</b>	<b>16 678</b>	<b>15 178</b>	<b>15 178</b>
686		<b>Müzeler ve âbideler masrafı</b>			
	1	Tarihî eserlerin muhafaza masrafı	9 600	10 000	10 000
	2	İdare masrafı ( Müzeler ve anıtları koruma komisyonu dahil ) ve müzelere alınacak âsarı atika bedeli ve ikramiyesi, hafriyat ve müzelere eser nakli masrafları, arkeolojik arařtırmalarla hafriyata ve nakliyata gönderilecek memurların harcırah ve yevmiyeleri, müzelik eşya tamir mas-			

F.	M.	Muhassasatın nev'i	1936	1937 mali yılı için	
			Mali yılı tahsisatı	Hükümetçe talep edilen	Encümençe kabul edilen
			Lira	Lira	Lira
		rafları ile etnoğrafya müzele- rine alınacak eşya bedeli, te- lefon tesis ve mükâleme üc- retleri ve hademe, bekçi elbi- sesi ve müzelerin eser, katalog neşriyatı, ihtisas kütüpaneleri- ne mubayaa olunacak kitab be- deli, anıtları koruma komisyo- nunun kira, fotoğraf ve malze- mesi	34 017	44 017	44 017
	3	Rölöve kısmı mimar, müstah- demin ücretleriyle bütün mas- rafları	5 520	5 520	5 520
	4	Vilâyetlerdeki anıtların tamir ve muhafaza masrafı	28 407	40 407	52 407
<b>Fasıl yekûnu</b>			<b>77 544</b>	<b>99 944</b>	<b>111 944</b>
687		<b>Okul müzesi ve terbiyevî eser- ler masarifi ile okul müzesi için satın alınacak eşya bedeli ve katalog neşriyatı, eşya ve sergi nakil masrafları ve seyyar ser- gilerde bulunacak memurların harcirah ve yevmiyeleri</b>	<b>3 571</b>	<b>3 571</b>	<b>3 571</b>
688		<b>Levazımı tesisiye</b>			
	1	Dershane, yatakhane, mutfak, hastane ve bilûmum levazım, mefruşat ve demirbaş, alâti dersiye bedeli	76 613	116 613	116 613
	2	Elektrik, hava gazı, su tesisatı ve yangın aletleri masrafı	13 199	13 199	13 199
	3	Nakil vasıtaları hayvan ve le- vazım bedeli	1 590	1 590	1 590
<b>Fasıl yekûnu</b>			<b>91 402</b>	<b>131 402</b>	<b>131 402</b>
689		<b>Tamir ve istimplâk masrafı</b>			
	1	Devlet malı olan veya icarsız olarak Devletçe intifa olunan binaların tamir masrafı	18 944	25 000	25 000

F.	M.	Muhassasatın nev'i	1936	1937 malî yılı için	
			Mali yılı tahsisatı Lira	Hükûmetçe talep edilen Lira	Encümençe kabul edilen Lira
	2	İstimlâk ve mubayaa	55 800	140 839	16 800
		<b>Fasıl yekûnu</b>	<b>74 744</b>	<b>165 839</b>	<b>41 800</b>
		<b>Üçüncü kısım yekûnu</b>	<b>2 060 970</b>	<b>2 694 976</b>	<b>2 582 937</b>
<i>Dördüncü kısım - Müteterrik masraflar</i>					
690		<b>788 numaralı kanunun tatbiki masrafı</b>			
	1	Tedavi ve yol masrafı ile Devletçe tedavi ettirilmekte iken vefat edenlerin cenaze masrafı	1 786	1 786	1 786
	2	Açık maaşı	10 820	33 008	33 008
		<b>Fasıl yekûnu</b>	<b>12 606</b>	<b>34 794</b>	<b>34 794</b>
691		<b>Geçen yıl borcu</b>	—	<b>5 000</b>	<b>5 000</b>
692		<b>Eski yıllar borcu</b>			
	1	1935 yılı borçları karşılığı	4 464	4 000	4 000
	2	1934 » » »	4 650	2 000	2 000
	3	1933 » » »	465	500	500
	4	1932 » » »	465	500	500
	0	1931 » » »	465	0	0
		<b>Fasıl yekûnu</b>	<b>10 509</b>	<b>7 000</b>	<b>7 000</b>
		<b>Dördüncü kısım yekûnu</b>	<b>23 115</b>	<b>46 794</b>	<b>46 794</b>

*Beşinci kısım - İstanbul Üniversitesi*

693		<b>Maaş ve ücret</b>			
	1	İdare heyeti maaşı	56 856	57 156	57 156
	2	İdare heyeti ücreti	21 220	28 500	28 500
	3	Tedris heyeti maaşı	377 124	401 124	401 124
	4	Tedris heyeti, lektörler ve tercümanlar ücreti	97 100	110 100	110 100

F.	M.	Muhassasatın nev'i	1936	1937 malî yılı için	
			Mali yılı tahsisatı Lira	Hükümetçe talep edilen Lira	Encümençe kabul edilen Lira
	5	Tedris heyetine dahil profesörlerle yardımcılara aid ücretler	511 476	501 652	501 652
	6	Müstahdemler ücreti	97 320	97 320	97 320
	0	Açık maaşı	26 240	0	0
	7	Konferans vereceklerin ücretleriyle konferans işlerinde çalıştırılan memur ücreti	13 000	13 000	13 000
		<b>Fasıl yekûnu</b>	<b>1 200 336</b>	<b>1 208 852</b>	<b>1 208 852</b>
694		<b>Üniversite masrafları</b>			
	1	Mahrukat, tenvirat, telefon mükâleme ve tesisatı	77 394	77 394	77 394
	2	Hastanelere yapılacak yardım ve iâşe masrafları	129 934	129 934	129 934
	3	Üniversitenin merkez masrafları ile fakültelerin ve bunlara bağlı müesseselerin masrafları [Üniversitenin merkez masrafları ile fakültelerin, ve bunlara bağlı bütün müessese ve teşekküllerin lâboratuvarların, eczacı ve dişçi mektebelerinin levazım, kırtasiye, müteferrika, matbu evrak, ilânat, tercüme, muhabere ve neşriyat, icar bedeli, nakil masrafları, mevkut ve gayrimevkut risale, mecmua ve gazete aboneleri, kütüpanelere alınacak kitab bedelleri, sigorta, müstahdemlerin melbusatı, müesseselerin işletme ve idamesinden mütevellid borçlar ve sair masraflar, eenebi mütehassısların mukaveleleri mucibince kabul edilen bütün masrafları, alelûmum harcırahlar, fakir talebeye yardım ve diğer bütün masrafları ile temsil ve profesörlerle yardımcıların ve talebenin ilmî araştırma masrafları, alât, edevat, ders levazımı, mefruşat, tamir ve sair masrafları]	220 270	248 000	243 539
		<b>Fasıl yekûnu</b>	<b>427 598</b>	<b>455 328</b>	<b>450 867</b>
		<b>Beşinci kısım yekûnu</b>	<b>1 627 934</b>	<b>1 664 180</b>	<b>1 659 719</b>

F.	M.	Muhassasatın nev'i	1936 Malî yılı tahsisatı Lira	1937 malî yılı için Hükümetçe taleb edilen Lira	Encümente kabul edilen Lira
		<i>Altıncı kısım - Ankara tarih, dil, coğrafya fakültesi</i>			
695		<b>Maaş ve ücret</b>			
	1	İdare heyeti ve tedris maaşı	9 048	16 704	16 704
	2	Muvakkat tazminat	2 328	2 328	2 328
	3	İdare heyeti ve mütehassıs müstahdemler ücreti	9 960	9 960	9 960
	4	Müstahdemler ücreti	7 200	7 200	7 200
		<b>Fasıl yekûnu</b>	<b>28 536</b>	<b>36 192</b>	<b>36 192</b>
696		<b>Fakültenin diğer bütün ücret ve masrafları</b> [Leylî, neharî talebenin ilmi araştır- ma ve tetkik zarurî masrafları da dahildir]	<b>205 610</b>	<b>205 610</b>	<b>205 610</b>
		<b>Altıncı kısım yekûnu</b>	<b>234 146</b>	<b>241 802</b>	<b>241 802</b>
0		1934 senesi karşılıksız borçları	2 000	0	0
0		Orta okullarla liseler ve öğret- men okulları için fizik, kimya ve tabii ilimler ders ve tecrübe aletleri ile malzemesi mubayaa bedeli	300 000	0	0
0		İnşaat ve esaslî tamirat	0	205 000	0
0		Ankaradaki Bedestenin tamir masrafı	0	50 000	0
		<b>UMUMİ YEKÛN</b>	<b>10 539 410</b>	<b>12 570 690</b>	<b>12 222 371</b>

**21 - NAFIA V.**

F.	M.	Muhassasatın nev'i	1936 Malî yılı tahsisatı Lira	1937 malî yılı için Hükûmetçe taleb edilen Lira	Encümente kabul edilen Lira
<i>Birinci kısım - Cüzlerde müş- terek muhassasat</i>					
Birinci bab - Maaş, ücret, tahsisat					
701		Vekil tahsisatı	4 800	4 800	4 800
702		Memurlar maaşı	1 511 576	1 623 829	1 623 829
703		1683 numaralı kanunun 58 nci maddesi mucibince verilecek tekaüd ikramiyesi	6 000	6 000	6 000
704		Merkez müstahdemleri ücreti			
	1	Daimî müstahdemler	126 240	152 040	152 040
	2	Muvakkat müstahdemler	1 500	1 500	1 500
<b>Fasıl yekûnu</b>			<b>127 740</b>	<b>153 540</b>	<b>153 540</b>
705		2233 numaralı kanun mucibin- ce askerlik dersleri muallimle- rine verilecek ücret	432	432	432
706		Vilâyetler müstahdemleri üc- reti	100 620	57 260	57 260
707		Muvakkat tazminat	57 792	61 392	61 392
708		Mecburî hizmete tâbi Mühen- dis mektebi mezunlarına 1216 numaralı kanun mucibince ve- rilecek avans	3 000	100	100
709		1616 numaralı kanun mucibin- ce mecburî hizmete tâbi Fen mektebi mezunlarına verilecek avans	1 000	100	100
Birinci bab yekûnu			<b>1 812 960</b>	<b>1 907 453</b>	<b>1 907 453</b>



F.	M.	Muhassasatın nev'i	1936	1937 malî yılı için	
			Malî yılı tahsisatı Lira	Hükûmetçe talep edilen Lira	Encümençe kabul edilen Lira
		İkinci bab - Masraf			
710		<b>Merkez mefruşat ve demirbaşı</b>			
	1	Yeni vekâlet binasının tefrişi ve demirbaş masarifi umumiyesi, yeni yapılacak resimhaneler demirbaşı ve mahzenlerde yapılacak demir evrak dolabları inşa ve mubayaası	20 000	20 000	20 000
	2	Mefruşat ve demirbaş	5 500	5 500	5 500
		<b>Fasıl yekûnu</b>	<b>25 500</b>	<b>25 500</b>	<b>25 500</b>
711		<b>Merkez levazımı</b>			
	1	Tenvir	4 030	4 030	4 030
	2	Teshin	7 680	7 680	7 680
	3	Kırtasiye	5 000	5 000	5 000
		<b>Fasıl yekûnu</b>	<b>16 710</b>	<b>16 710</b>	<b>16 710</b>
712		<b>Merkez müteferrikası</b>			
	1	Müteferrika [Müvezzi ve muakkiblerin şehir dahilindeki yol masrafları dahil]	8 640	8 640	8 640
	2	Resmî ziyafetler	1 920	1 920	1 920
	3	Asansör, işaret ve telefon tesisatı motörlerinin cereyan, tamir ve işletme masrafları	1 150	1 150	1 150
		<b>Fasıl yekûnu</b>	<b>11 710</b>	<b>11 710</b>	<b>11 710</b>
713		<b>Vekâlet otomobili masrafı</b>			
	1	Mubayaa ve tamir	360	5 360	5 360
	2	İşletme	3 000	3 000	3 000
		<b>Fasıl yekûnu</b>	<b>3 360</b>	<b>8 360</b>	<b>8 360</b>
714		<b>Motosiklet tamir ve işletme masrafı</b>	<b>450</b>	<b>100</b>	<b>100</b>
715		<b>Vilâyetler mefruşat ve demirbaşı</b>	<b>4 000</b>	<b>4 000</b>	<b>4 000</b>

F.	M.	Muhassasatın nev'i	1936 Malî yılı tahsisatı Lira	1937 malî yılı için Hükûmetçe talep edilen Lira	Encümençe kabul edilen Lira
716		<b>Vilâyetler levazımı</b>			
	1	Tenvir ve teshin	2 500	2 500	2 500
	2	Kırtasiye	5 000	5 000	5 000
		<b>Fasıl yekûnu</b>	<b>7 500</b>	<b>7 500</b>	<b>7 500</b>
717		<b>Vilâyetler müteferrikası</b>	<b>7 000</b>	<b>7 000</b>	<b>7 000</b>
		<b>İkinci bab yekûnu</b>	<b>76 230</b>	<b>80 880</b>	<b>80 880</b>
		<b>Üçüncü bab - Müşterek mas- raflar</b>			
718		<b>Mütenevvi masraflar</b>			
	1	İcar bedeli	4 500	1 500	1 500
	2	Defatir ve evrakı matbua	6 000	6 000	6 000
	3	Melbusat	3 300	4 000	4 000
		<b>Fasıl yekûnu</b>	<b>13 800</b>	<b>11 500</b>	<b>11 500</b>
719		<b>Daimî memuriyet harcırahı</b>	<b>40 000</b>	<b>40 000</b>	<b>35 000</b>
720		<b>Muvakkat memuriyet harcı- rahı</b>	<b>26 500</b>	<b>25 000</b>	<b>25 000</b>
721		<b>Müfettişler harcırahı</b>	<b>11 380</b>	<b>11 380</b>	<b>11 380</b>
722		<b>Resmî telefon tesis ve mükâle- me masrafı</b>	<b>3 760</b>	<b>3 760</b>	<b>3 760</b>
723		<b>Ücretli muhabere ve mükâleme bedeli</b>	<b>960</b>	<b>960</b>	<b>960</b>
724		<b>Posta ve telgraf ücreti</b>	<b>4 069</b>	<b>5 069</b>	<b>7 211</b>
		<b>Üçüncü bab yekûnu</b>	<b>100 469</b>	<b>97 669</b>	<b>94 811</b>
		<b>Birinci kısım yekûnu</b>	<b>1 989 659</b>	<b>2 086 002</b>	<b>2 083 144</b>

F.	M.	Muhassasatın nev'i	1936	1937 malî yılı için	
			Malî yılı tahsisatı Lira	Hükûmetçe talep edilen Lira	Encümençe kabul edilen Lira
		<i>İkinci kısım - Cüze mahsus muhassasat</i>			
		Birinci bab - Daimî masraflar			
725		<b>Yollar ve büyük köprüler inşaat ve müstacel tamirat masrafları</b>			
	1	Müstahdemler ücreti	21 720	29 400	29 400
	2	İhaleten veya emaneten yapılacak etüd ve aplikasyon bedel ve masrafları, (E) cetveline dahil müstahdemler harcırahı, istimlâk bedel ve masrafları, tabii ücretleri, nakil vasıtaları ve yedek alât ve edevatı mubayaa, tamir ve işletmesi bedel ve masrafları, garaj masrafları, inşaat sürveyyanları ücret ve yevmiyeleri ve hususî idareler bütçeleri tetkik komisyonunda Nafia mümessiline verilecek fazla mesai ücreti, resmi küşad masrafları, iş mahallerine konacak telefon tesis ve işletme masrafları ve mükâleme bedelleri	21 000	22 500	22 500
	3	Millî şose ve köprülerin mütemadi tamirleri için inşaat malzemesi ve alât ve edevat makine ve her türlü levazım ve çadır mubayaa, tamir ve nakliye ve işletme bedel ve masrafları, amele, usta ve çavuş ve araba, kamyon yevmiye ve ücretleri, millî şoseler ve köprüler mütemadi tamirat ve inşaat kontrol memurlarının yevmiye ve harcırahları	130 000	130 000	130 000
	4	Silindir ve sair yol inşaat makineleri ve bunların yedek alât ve edevatı mubayaa, tamir ve işletme ve nakliye ve garaj masrafları ve tamirhaneler tesis ve işletme masrafı	5 000	1	1

F.	M.	Muhassasatın nev'i	1936	1937 malî yılı için	
			Malî yılı tahsisatı Lira	Hükûmetçe talep edilen Lira	Encümençe kabul edilen Lira
	5	50 aded yol silindiri taksit bedeli karşılığı	111 000	92 123	92 123
	6	İstanbul - Edirne ve Muradlı - Büyük karıştıran yolları inşaatı karşılığı	600 000	153 585	153 585
	7	Trabzon - İran transit yolu inşaat karşılığı	100 000	100 000	100 000
	8	Yollar ve köprüler inşaat ve müstacel tamirat masrafları	37 780	1	1
		<b>Fasıl yekûnu</b>	<b>1 026 500</b>	<b>527 610</b>	<b>527 610</b>
0		<b>Sular masrafı</b>			
	0	3132 numaralı kanuna tevfi-kan emaneten ve ihaleten yapılacak etüd ve inşaat masrafları ile mezkûr kanunun 3 ncü maddesinde yazılı memur ve müstahdemlerin ve amelenin maaş, ücret ve yevmiyeleri ve tedavi masrafları, su işleri için verilecek hektar ikramiyesi ve harcırahları ve alınacak alât ve edevat ve sair bilûmum masrafları ve tasarrufattan yapılacak Çubuk Barajındaki havuzlar	0	0	0
	0	3132 numaralı kanun haricinde evvelce yapılmış ve yapılmakta olan işlere aid istimplâk bedeli ve masrafları	0	1	0
	0	3132 numaralı kanun haricinde evvelce yapılmış ve yapılmakta bulunan baraj, kanallar, sedler ve imalâtı snaiyesinin işletmesile mütemadi tamir masrafları, hüsnü muhafaza ve işletmeleri için istihdam edilecek mühendis, fen memuru, savak memuru, kanal bekçi, odacı, usta, amele ve saire gibi müstahdemlerin ücretleri ve halkın yapacağı su işlerine yardım ve resmi küşad masrafları	0	1	0

F.	M.	Muhassasatın nev'i	1936 Mali yılı tahsisatı Lira	1937 mali yılı için Hükümetçe taleb edilen Lira	Encümençe kabul edilen Lira
726		Ödenecek su poliçeleri ve iade edilecek teminat paraları karşılığı	0	686 717	686 717
		Fasıl yekûnu	<u>1 893 646</u>	<u>686 719</u>	<u>686 717</u>
727		Levazım ve alâti mütenevvia			
	1	Resim alât ve edevatı fenniye levazımı	5 000	5 000	5 000
	2	Resim, hendese ve fotoğraf makineleri	5 000	4 000	4 000
		Fasıl yekûnu	<u>10 000</u>	<u>9 000</u>	<u>9 000</u>
728		Kitab ve fennî risaleler bedelile neşredilecek fennî eserlerin ve haritaların tabı ve teclid masrafları ve alelûmum telif ve tercüme ve nafıa eserleri modelleri için verilecek ücret ve mükâfat	16 700	17 700	17 700
729		Beynelmilel müessese ve cemiyetlere iştirak hissesi ve masrafı	100	100	100
		Birinci bab yekûnu	<u>2 946 946</u>	<u>1 241 129</u>	<u>1 241 127</u>
		İkinci bab - Muvakkat masraflar			
730		Ecnebi mütihazsıs, mühendis ve tercümanları	38 400	38 400	38 400
731		Ecnebi memleketlere gönderilecek memurlar harcırahı	18 000	10 000	15 000
732		Staj için ecnebi memleketlere gönderilecek memurlar harcırah ve masrafları	5 400	5 400	5 400
		İkinci bab yekûnu	<u>61 800</u>	<u>53 800</u>	<u>58 800</u>
		İkinci kısım yekûnu	<u>3 008 746</u>	<u>1 294 929</u>	<u>1 299 927</u>

F.	M.	Muhassasatın nev'i	1936	1937 mali yılı için	
			Mali yılı tahsisatı Lira	Hükümetçe talep edilen Lira	Encümençe kabul edilen Lira
		<i>Üçüncü kısım - Limanlar ve demiryolları</i>			
733		449, 625, 692, 787, 793, 1158, 2405, 2134 ve 2611 numaralı kanunlara göre yapılmış olan hatların ikmali nevakisile diğer müteferrik hat ve limanlar masrafı			
	1	Müstahdemler ücreti	182 200	130 800	130 800
	2	Demiryollar inşaatına muktazi her türlü malzeme, muharrik ve müteharrik edevat ile alât ve eşyanın nakil ücretleri ve alelûmum tahmil ve tahliye masrafları	21 950	4 468	4 468
	3	İstimlâk bedelleri ve alelûmum masrafları	130 000	130 000	130 000
	4	Poz ve ameliyat katarları için Devlet demiryolları işletme idaresine verilecek ücretler	62 700	0	1
	5	Bakımı işletmeye devredilmiş hatlardaki nevakis bedellerine mahsuben Devlet demiryolları idaresine verilecek mebalîğ	250 000	0	1
	6	Demiryollar ve limanlar için ihaleten veya emaneten yapılacak istikşaf ve etütler ve aplikasyon masrafları	20 000	3 000	3 000
	7	2256 numaralı kanun mucibince gümrüklerce tahsil edilen belediye hisseleri karşılığı	10 000	3 500	3 500
	8	İhaleten veya emaneten yapılacak her türlü inşaat, kelik makas hattı inşaatı ile bilûmum tesisat ve ameliyat, tamirat ve ferşiyat, teçhizat, inşaat, montaj, tazminat masrafları ve ferşiyat kilometre ikramiyeleri ve (E) cetveli haricinde kullanılacak amele ve müstahdemin ücret ve yevmiyeleri ve alelûmum lokomotif, vagon ve sair her nevi makine			

F.	M.	Muhassasatın nev'i	1936 Mali yılı tahsisatı Lira	1937 malî yılı için Hükûmetçe talep edilen Lira	Encümençe kabul edilen Lira
		alât ve edevat ve levazım ve malzeme ve mefruşat ve eşya ve hayvan, otomobil, kamyon ve kamyonet mübayaa, tahmil ve teslim, muayene, tesellüm ve ekspertis ve sigorta ve istarya, ardiye, şomaj ücret, bedel ve masrafları, faiz ve komüsyonlar, inşaat işletmesi masarifi umumiyesi ve resimler	541 210	429 385	429 385
	9	Travers fabrikasının işletme masrafı	175 000	229 540	229 540
	10	Vesaiti nakliyenin ve inşaat mahallerine konacak telefonların mübayaa, işletme masrafları, taşra teşkilâtı, tenvir ve teshin, ilân masraflarile icar bedelleri, inşaat ve ameliyat mahallerinde bulunan memur ve müstahdemlerin, amelenin ibate masrafı ve resmi küşad masrafları ve hayvan kiralaları ve yem bedelleri	2 900	3 500	3 500
	11	Alelûmum harcırahlar ve iş yüzünden malûl kalan inşaat memur, müstahdem ve ameleleri ve bunlardan vefat edenlerin varislerine verilecek tazminat, alelûmum mualece, tedavi, hastane, teçhiz ve tekfin ve tetfin masrafları	12 960	15 000	15 000
	12	İsveç grubu işlerinden bakiye kalan tediyat	195 936	302 750	302 750
	0	Akçakale istasyonunda yapılacak ambarların inşa masrafı	2 500	0	0
		<b>Fasıl yekûnu</b>	<b>1 607 356</b>	<b>1 251 943</b>	<b>1 251 945</b>
734		<b>Asko ve Sivas - Erzurum ve Malatya iltisak hatları müteahhidlerine yapılacak nakit tediyat</b>			
	1	Asko malzemesi için yapılacak tediyat	0	1 705 943	1 705 943

F.	M.	Muhassasatın nev'i	1936	1937 malî yılı için	
			Mali yılı tahsisatı Lira	Hükûmetçe talep edilen Lira	Encümençe kabul edilen Lira
	2	Sivas - Erzurum mukavelesi mucibince yapılacak nakid te- diyat	0	3 200 000	3 200 000
		<b>Fasıl yekûnu</b>	<b>0</b>	<b>4 905 943</b>	<b>4 905 943</b>
735		2200 numaralı kanunla yapıl- makta olan Sivas - Erzurum ve Malatya iltisak hattı bil- cümle ücret ve masrafları	1 495 851	366 375	366 375
736		2214 numaralı kanuna göre ya- pılmakta olan Filyos - Ereğli hattı bilcümle ücret ve masa- rifi	529 214	10 000	10 000
737		2784 numaralı kanun mucibin- ce Aydın demiryolları üzerin- de yapılacak tevsiat masrafları	560 000	10 000	10 000
738		2134 ve 2611 numaralı kanun- lara göre yapılmış olan Af- yon - Antalya ve Burdur - Is- parta hattı üzerinde yapılacak normalin fevkinde inşaat ve bircümle ücret ve masrafları	87 022	121 000	121 000
739		<b>İnşaat için verilmiş poliçeler karşılığı</b>			
	1	Sivas - Erzurum poliçeleri	0	1 000	1 000
	2	İsveç grubu işleri için verilmiş poliçeler karşılığı	2 504 625	345 000	345 000
	3	Fevzipaşa - Diyarbekir hattı- nın diğer kısımları için veril- miş poliçeler karşılığı	1 135 000	340 132	340 132
	4	Afyon - Antalya ve Burdur - Isparta hatlarının poliçeleri karşılığı	0	261 706	261 706
	5	2214 numaralı kanun mucibin- ce verilmiş olan poliçeler kar- şılığı	0	1 150 000	1 150 000
		<b>Fasıl yekûnu</b>	<b>3 639 625</b>	<b>2 097 838</b>	<b>2 097 838</b>



F.	M.	Muhassasatın nev'i	1936	1937 malî yılı için	
			Malî yılı tahsisatı Lira	Hükûmetçe talep edilen Lira	Encümençe kabul edilen Lira
740		1933, 1934, 1935, 1936 senele- rinde ödenemeyen masraflar karşılığı	93 953	116 400	116 400
		Üçüncü kısım yekûnu	8 013 021	8 879 499	8 879 501

*Dördüncü kısım - Müessesat*

741		3074 numaralı kanunla teşkil edilmiş olan teknik okulu ia- şe ve melbusat masraflarile alelûmum idare, kitab, ders levazımı bedelleri, tabı ve tec- lid ücretleri ve nakliye masraf- ları ile mükâfat ve fakir tale- beye muavenet masarifi ve fen- nî seyahat ve tatbikatı der- siye masrafları, kütüpane, dershane, yatakhane, atelye ve lâborutuvar, mutbak ve di- ğer mekteb müstemilâtı leva- zımı ve mefruşat ve demirbaş ve nakliye vasıtaları ve leva- zımı ve işletmesi ve her türlü inşaat ve tamiratla icar bedel- leri, elektrik, havagazı ve su tesisatı ve ilâh... bilûmum mek- teb masrafları	61 630	92 434	92 434
0		Şark demiryollarında yapılmış tevsiatan Hükûmet hissesi	804	0	0
		Dördüncü kısım yekûnu	62 434	92 434	92 434

*Beşinci kısım - Müteferrik masraflar*

742		788 numaralı kanunun tatbiki masrafı			
	1	Tedavi ve yol masrafı ile Dev- letçe tedavi ettirilmekte iken vefat edenlerin cenaze masrafı	1 920	2 920	2 920

F.	M.	Muhassasatın nev'i	1936	1937 malî yılı için	
			Malî yılı tahsisatı Lira	Hükümetçe talep edilen Lira	Encümençe kabul edilen Lira
	2	Açık maaşı	5 000	4 000	4 000
		<b>Fasıl yekûnu</b>	<b>6 920</b>	<b>6 920</b>	<b>6 920</b>
743		Geçen yıl borçları	0	40 000	40 000
744		<b>Eski yıllar borçları</b>			
	1	1935 yılı borçları karşılığı	52 072	4 000	4 000
	2	1934 » » »	960	2 160	2 160
	3	1933 » » »	9 600	2 880	2 880
	4	1932 » » »	2 880	960	960
	0	1931 » » »	960	0	0
		<b>Fasıl yekûnu</b>	<b>66 472</b>	<b>10 000</b>	<b>10 000</b>
		<b>Beşinci kısım yekûnu</b>	<b>73 392</b>	<b>56 920</b>	<b>56 920</b>

*Altıncı kısım - Yapı işleri*

745		<b>İnşaat ve esaslı tamirat masrafları</b>			
		[İhaleten veya emaneten yapılacak inşaat veya esaslı tamirat bedel ve masrafları, Yapı işleri umum müdürlüğü kadrosunda bulunan memur ve müstahdemlerin inşaat veya tamiratın keşif, murakabe, kabul ve sairisi için vukubulacak seyahatlarına aid harcırahlar, inşaat veya esaslı tamiratın kontrolü için Yapı işleri umum müdürlüğü kadrosu haricinde olmak üzere lüzumu halinde murakıb, mimar ve emanet inşaatında veya esaslı tamiratında kullanılacak mühendis, mimar, fen memuru, sürveyyan ve sairenin ücret, yevmiye ve masrafları, her yapıya aid levazımı tersimiye ve kırtasiye ile tabına lüzum görülecek evrakın tabı masrafları]			
	1	Devlet Meteoroloji işleri umum müdürlüğü	0	0	14 888
	2	Adliye ve gümrük binaları	0	250 000	248 125
	3	Maliye vekâleti	405 500	395 000	392 038

F.	M.	Muhassasatın nev'i	1936	1937 malî yılı için	
			Mali yıl tahsisatı Lira	Hükümetçe talep edilen Lira	Encümençe kabul edilen Lira
	4	Gümrük ve inhisarlar vekâleti [*]	96 746	96 746	410 706
	5	Emniyet işleri umum müdürlüğü	20 000	20 000	10 918
	6	Jandarma umum kumandanlığı	288 000	288 000	305 840
	7	Sihhat ve içtimâî muavenet vekâleti	145 480	45 480	45 139
	8	Adliye vekâleti	100 000	100 000	175 673
	9	Maarif vekâleti	340 177	330 677	664 655
	10	İktisad vekâleti	96 780	77 280	94 400
	11	Ziraat vekâleti	404 635	404 635	401 601
	12	Nafia vekâleti	0	20 000	19 850
	0	Dahiliye vekâleti	20 000	0	0
<b>Fasıl yekûnu</b>			<b>1 917 318</b>	<b>2 027 818</b>	<b>2 783 833</b>
<b>746</b>		<b>Tarih cemiyetinin lüzum göstereceği yerlerdeki hafriyatın icrası ve çıkan eserlerin mahallinde tanzim ve umumî müzelerle nakli ve mubayaa edilecek alât ve edevat ve malzeme bedeli ve müstahdemlerin ücret, yevmiye ve harcırahları ve sair bilûmum masraflar</b>	<b>0</b>	<b>0</b>	<b>18 629</b>
<b>Altıncı kısım yekûnu</b>			<b>1 917 318</b>	<b>2 027 818</b>	<b>2 802 462</b>
<i>Yedinci kısım - Yüksek mühendis mektebi</i>					
<b>747</b>		<b>Maas ve ücretler</b>			
	1	İdare ve talim heyetleri maası	204 096	204 096	204 096
	2	Ücretler	79 620	79 920	79 920
<b>Fasıl yekûnu</b>			<b>283 716</b>	<b>284 016</b>	<b>284 016</b>

[\*] Bu tertibe konan tahsisattan 35 000 lirası 3096 sayılı kanuna tevfikân Islâhiyede gümrük ve muhafaza memurlarile subayları için yaptırılacak evler inşaatına sarfolunacaktır.

F.	M.	Muhassasatın nev'i	1936	1937 malî yılı için	
			Mali yılı tahsisatı Lira	Hükûmetçe talep edilen Lira	Encümençe kabul edilen Lira
748		<b>İdare masrafları</b>			
	1	İaşe masrafı	50 000	46 000	46 000
	2	Talebe, hademe ve müstahdemler melbusatı	18 000	18 000	18 000
	3	Tenvir ve teshin	12 000	12 000	12 000
	4	Levazımı tersimiye ve kırtasiye	3 500	3 500	3 500
	5	Defatir ve evrakı matbua ve teclidiye	500	500	500
	6	Lâboratuvarlar ve atelye işletmesi [İşletme ve bakım, muharrik ve müteharrik edevatın tamir, tathir ve talebenin Sanayi mektebi atelyesi ve diğer resmî atelyelerde staj yapmalarına aid bilûmum masraflarile bu hususa aid muharrik kuvvetler masrafları]	4 500	4 500	4 500
	7	Müteferrika ve çamaşır yıkama masrafları	4 500	4 500	4 500
	8	İlânat	1 200	1 200	1 200
	9	Telefon mükâleme bedeli ve posta ücreti	300	300	300
	10	Kamp masarifi umumiyesi	2 500	2 500	2 500
	11	Mualece ve revir ve sair tedavi masrafı [Talebe, hademe ve müstahdemler]	1 500	1 500	1 500
	12	Su sarfiyatı	4 500	4 500	4 500
	13	Tesisat masrafı [a - Lâboratuvarlar, atelyeler için alât ve edevat mubayaası ve bunlara aid tesis masrafları b - Matbah, yemekhane, yatakhane gibi pansiyon teşkil eden teknil aksama aid levazım masrafları, c - Kütüpane için kitab ve meemua mubayaası ve bunların teclidiyesi, d - Her nevi demirbaş eşya ve mefruşat, e - Su, elektrik, telefon, havagazi tesisleri, f - Dersane eşyası ve alâtı tersimiye bedelleri,	55 000	55 000	55 000

F.	M.	Muhassasatın nev'i	1936 Mali yılı tahsisatı Lira	1937 mali yılı için Hükümetçe talep edilen Lira	Encümenince kabul edilen Lira
		g - Mektebden mezun olacak talebeye hediye edilecek olan kullanılmış edevatı tersimiye bedellerinin mahsubu]			
	14	İnşaat ve tamirat	21 000	21 000	21 000
	15	Müderris, muallim, muavin ve asistanlarla talebenin fennî seyahat yapmalarına aid harcırah, yol, iase masraflarile talebenin askerî ders veya inkılâp dersleri gibi mekteb hariçinde takib edecekleri derslere devamlarına aid her türlü yol masrafları	3 000	3 000	3 000
	16	Müderris ve muallim muavinleri ve asistanlarla mezunların ecnebi memleketlerde mekteb, lâboratuvar, enstitü şantiyelerde tetkik, tettebbu ve ikmali tahsil masrafları	5 000	5 000	5 000
	17	Spor masrafları	500	500	500
		<b>Fasıl yekûnu</b>	<b>187 500</b>	<b>183 500</b>	<b>183 500</b>
<b>749</b>		<b>Kitab, mecmua, tercüme, telif ve tabiye masrafları</b>			
	1	Mecmua, telif, tercüme ve irsaliye masarifi	1 500	1 500	1 500
	2	Kitab, telif ve tercüme ücreti	7 000	7 000	7 000
	3	Tabiye, işletme, yevmiye demirbaş eşya mubayaa ve tamirleri, mevaddı iptidaiye ve teclidiye, taba müteallik levazım masrafları	6 500	6 500	6 500
		<b>Fasıl yekûnu</b>	<b>15 000</b>	<b>15 000</b>	<b>15 000</b>
<b>750</b>		<b>Ecnebi muallimler ve su lâboratuvarları şef dö travo ücret ve harcırahları</b>	<b>71 000</b>	<b>75 000</b>	<b>75 000</b>
<b>751</b>		<b>2233 numaralı kanun mucibince askerlik dersleri muallimlerine verilecek ücret</b>	<b>1 000</b>	<b>1 000</b>	<b>1 000</b>

F.	M.	Muhassasatın nev'i	1936	1937 malî yılı için	
			Malî yılı tahsisatı Lira	Hükûmetçe talep edilen Lira	Encümençe kabul edilen Lira
752		788 numaralı kanunun tatbiki masrafı			
	1	Tedavi masrafı	200	200	200
	2	Açık maaşı	1 000	1 000	1 000
		Fasıl yekûnu	<u>1 200</u>	<u>1 200</u>	<u>1 200</u>
753		Geçen yıl borçları	1 000	700	700
754		Eski yıllar borçları	500	500	500
756		1683 numaralı kanunun 58 nci maddesi mucibince verilecek tekaüd ikramiyesi	4 804	4 804	4 804
		Yedinci kısım yekûnu	<u>565 720</u>	<u>565 720</u>	<u>565 720</u>
0		Yüksek mühendis mektebinin borçları	8 840	0	0
		<b>UMUMİ YEKÜN</b>	<u>15 639 130</u>	<u>15 003 322</u>	<u>15 780 108</u>

**22 - İKTISAD V.**

F.	M.	Muhassasatın nev'i	1936	1937 malî yılı için	
			Mali yıl tahsisatı Lira	Hükûmetçe talep edilen Lira	Encümençe kabul edilen Lira
		<i>Birinci kısım - Cüzlerde müş- terek muhassasat</i>			
		Birinci bab - Maaş, ücret, tahsisat			
761		Vekil tahsisatı	4 800	4 800	4 800
762		Memurlar maaşı	347 688	347 688	347 688
763		1683 numaralı kanunun 58 nci maddesi mucibince verilecek tekaüd ikramiyesi	4 000	4 000	4 000
764		Merkez müstahdemleri ücreti			
	1	Daimî müstahdemler	286 260	271 140	272 940
	2	Muvakkat müstahdemler	3 000	6 000	4 200
		<b>Fasıl yekûnu</b>	<b>289 260</b>	<b>277 140</b>	<b>277 140</b>
765		Vilâyetler müstahdemleri üc- reti			
	1	Daimî müstahdemler	70 380	63 180	63 180
	2	Muvakkat müstahdemler	1 000	1 000	1 000
		<b>Fasıl yekûnu</b>	<b>71 380</b>	<b>64 180</b>	<b>64 180</b>
766		Muvakkat tazminat	30 180	31 620	31 620
767		2233 numaralı kanun mucibin- ce askerlik dersi muallimleri- ne verilecek ücret	1 472	1 472	1 472
		Birinci bab yekûnu	748 780	730 900	730 900
		İkinci bab - Masraf			
768		Merkez mefruşat ve demirbaşı	10 500	17 500	17 500
769		Merkez levazımı			
	1	Tenvir	4 946	4 900	4 900
	2	Teshin	8 000	10 000	10 000
	3	Kırtasiye	3 840	4 000	4 000
		<b>Fasıl yekûnu</b>	<b>16 786</b>	<b>18 900</b>	<b>18 900</b>



F.	M.	Muhassasatın nev'i	1936	1937 malî yılı için	
			Mali yılı tahsisatı Lira	Hükümetçe talep edilen Lira	Encümençe kabul edilen Lira
770		Merkez müteferrikası	6 000	6 000	6 000
771		Vekâlet otomobili masrafı			
	1	Tamir	1 200	1 200	1 200
	2	İşletme	3 500	5 000	5 000
		<b>Fasıl yekûnu</b>	<b>4 700</b>	<b>6 200</b>	<b>6 200</b>
772		Vekâlet hizmet otomobili ve iki motosiklet mubayaa ve işletmesi	0	7 000	7 000
773		Vilâyetler levazımı			
	1	Tenvir ve teshin	480	500	500
	2	Kırtasiye	480	500	500
		<b>Fasıl yekûnu</b>	<b>960</b>	<b>1 000</b>	<b>1 000</b>
774		Vilâyetler müteferrikası	960	900	900
		<b>İkinci bab yekûnu</b>	<b>39 906</b>	<b>57 500</b>	<b>57 500</b>
		Üçüncü bab - Müşterek masraflar			
775		Mütenevvi masraflar			
	1	İcar bedeli	9 000	12 000	12 000
	2	Defter ve evrak tabı	6 000	6 000	6 000
	3	Melbusat	2 400	3 000	3 000
		<b>Fasıl yekûnu</b>	<b>17 400</b>	<b>21 000</b>	<b>21 000</b>
776		Daimî memuriyet harcırahı	5 300	8 000	8 000
777		Muvakkat memuriyet harcırahı	27 000	30 000	20 000
778		Müfettişler harcırahı	6 230	7 000	10 000
779		Ecnebi memleketler harcırahı	6 200	15 000	15 000
780		Resmî telefon tesis ve mükâleme masrafı	5 000	5 000	5 000
781		Ücretli muhabere ve mükâleme bedeli	5 000	5 000	5 000

F.	M.	Muhassasatın nev'i	1936 Malî yılı tahsisatı Lira	1937 malî yılı için Hükümetçe talep edilen Lira	Encümençe kabul edilen Lira
782		Posta ve telgraf ücreti	7 032	7 032	10 136
		Üçüncü bab yekûnu	79 162	98 032	94 136
		Birinci kısım yekûnu	867 848	882 432	882 536
<i>İkinci kısım - Cüze mahsus muhassasat</i>					
Birinci bab - Daimî masraflar					
783		<b>Dahilî ve haricî sergiler masrafi</b>			
	1	İzmir sergisine yardım	25 000	25 000	25 000
	2	İç ve dış sergiler masrafi ve bu kabîl sergilere yardım ve iç sergiler için model mübayaası ve bu kabîl mübayaalara yardım	112 150	46 000	13 000
	0	Dış sergiler masrafi	46 000	0	0
		<b>Fasıl yekûnu</b>	<b>183 150</b>	<b>71 000</b>	<b>38 000</b>
784		<b>Telifat, naşriyat, propaganda</b>			
	1	İktisadî ve meslekî mecmualar, kitab, haritalar, telif ve tercüme ücretleri, tabı, neşir bedel ve masrafları, film ve film makine mübayaası, ihzar ve kira bedelleri, istihbarat ve propaganda masraflarile bu maksadlara müteferri yardımlar	41 360	20 000	20 000
	2	Ticarî istihbarat	10 000	10 000	10 000
		<b>Fasıl yekûnu</b>	<b>51 360</b>	<b>30 000</b>	<b>30 000</b>
785		<b>Kongreler, beynelmilel müessesat masrafları</b>			
	1	Beynelmilel müessesata iştirak hissesi	2 400	2 400	2 400
	2	Kongrelere gönderileceklerin harcırahı ve masrafi	2 500	2 500	2 500

F.	M.	Muhassasatın nev'i	1936 Malî yılı tahsisatı Lira	1937 malî yılı için Hükûmetçe taleb edilen Lira	Encümençe kabul edilen Lira
	3	Kongrelerin tesis, idare ve sair masrafları	5 000	5 000	5 000
	4	Ecnebi misafirler izaz masrafı	0	5 000	5 000
		<b>Fasıl yekûnu</b>	<b>9 900</b>	<b>14 900</b>	<b>14 900</b>
786		<b>Sigortalar tetkik heyeti huzur hakları, harcırah ve tabî masrafları</b>	<b>1 920</b>	<b>2 000</b>	<b>2 000</b>
		<b>Birinci bab yekûnu</b>	<b>246 330</b>	<b>117 900</b>	<b>84 900</b>
		<i>İkinci bab - Muvakkat masraflar</i>			
787		<b>Ecnebi mutahassıslar ve tercümanlar ve kâtibleri</b>	<b>143 272</b>	<b>166 100</b>	<b>166 100</b>
788		<b>Dahilde tahsil ettirilen talebenin mekteb ve yol masrafları</b>	<b>480</b>	<b>1</b>	<b>1</b>
		<b>İkinci bab yekûnu</b>	<b>143 752</b>	<b>166 101</b>	<b>166 101</b>
		<b>İkinci kısım yekûnu</b>	<b>390 082</b>	<b>284 001</b>	<b>251 001</b>
		<i>Üçüncü kısım - Müessesat</i>			
		<i>Birinci bab - Maadin işleri</i>			
789		<b>Tahlilhane masrafı</b>	<b>1 540</b>	<b>10 000</b>	<b>10 000</b>
790		<b>Havzai fahmiye ve diğer madenler</b>			
	1	Havzai fahmiye	58 000	58 000	58 000
	2	Diğer madenler	1 920	3 000	3 000
	3	Amele tazminatı	2 000	2 000	2 000
		<b>Fasıl yekûnu</b>	<b>61 920</b>	<b>63 000</b>	<b>63 000</b>
791		<b>Teşvikî sanayi kanunu mucibince verilecek prim karşılığı</b>	<b>24 000</b>	<b>1</b>	<b>1</b>

F.	M.	Muhassasatın nev'i	1936 Malî yılı tahsisatı Lira	1937 malî yılı için Hükûmetçe taleb edilen Lira	Encümençe kabul edilen Lira
792		<b>Krom madenlerinden ve Ereğ- li havzası ocaklarından maada madenler için 2818 numaralı kanunun 6 ncı maddesinin B fıkrası mucibince imtiyaz sa- hiblerine verilecek para kar- şılığı</b>	<b>60 000</b>	<b>16 194</b>	<b>16 194</b>
		Birinci bab yekûnu	147 460	89 195	89 195
		İkinci bab - Ticaret işleri			
793		<b>Mektebler ve müesseseler</b>			
	1	Ticaret mektepleri umum mas- rafları ve kamp masrafı	12 960	12 960	12 960
	2	Lâboratuvarlar	19 800	20 000	20 000
	0	Ticaret müzesi nakil masrafı	4 000	0	0
		<b>Fasıl yekûnu</b>	<b>36 760</b>	<b>32 960</b>	<b>32 960</b>
794		<b>Türkofis ve kontrolörler</b>			
	1	Türkofis ve haricî ticaret mü- messillikleri teşkilât ve umumî masrafları	538 100	473 100	473 100
	2	3018 numaralı kanunun tatbiki masrafı	0	193 806	193 806
		<b>Fasıl yekûnu</b>	<b>538 100</b>	<b>666 906</b>	<b>666 906</b>
795		<b>Turizm masarifi umumiyesi ve turizm teşekküllerine yardım</b>	<b>3 840</b>	<b>3 840</b>	<b>3 840</b>
796		<b>M. T. A. Enstitüsüne yardım</b>	<b>500 000</b>	<b>1 000 000</b>	<b>1 040 000</b>
		İkinci bab yekûnu	1 078 700	1 703 706	1 743 706
		<b>Üçüncü kısım yekûnu</b>	<b>1 226 160</b>	<b>1 792 901</b>	<b>1 832 901</b>

F.	M.	Muhassasatın nev'i	1936 Mali yılı tahsisatı Lira	1937 mali yılı için Hükümetçe taleb edilen Lira	Encümençe kabul edilen Lira
<i>Dördüncü kısım</i>					
797		Tamirat masrafı	960	400	400
0		Yeni bina inşa masrafı	0	6 000	0
<b>Fasıl yekûnu</b>			<b>960</b>	<b>6 400</b>	<b>400</b>
798		Ölçüler kanununun tatbiki umumî masrafı	110 000	110 000	110 000
799		3008 numaralı iş kanununun tatbiki umumî masrafı	100 000	305 516	305 516
<b>Dördüncü kısım yekûnu</b>			<b>210 960</b>	<b>419 916</b>	<b>415 916</b>
<i>Beşinci kısım - Mütferrik masraflar</i>					
800		788 numaralı kanunun tatbiki masrafı			
	1	Tedavi ve yol masrafile Devletçe tedavi ettirilmekte iken vefat edenlerin cenaze masrafı	3 360	3 500	3 500
	2	Açık maaşı	10 000	5 000	5 000
<b>Fasıl yekûnu</b>			<b>13 360</b>	<b>8 500</b>	<b>8 500</b>
801		Geçen yıl borçları	0	6 000	6 000
802		Eski yıllar borçları			
	1	1935 yılı borçları karşılığı	6 000	2 000	2 000
	2	1934 » » »	2 000	2 000	2 000
	3	1933 » » »	3 000	3 000	3 000
	4	1932 » » »	2 400	2 000	2 000
	0	1931 » » »	500	0	0
<b>Fasıl yekûnu</b>			<b>13 900</b>	<b>9 000</b>	<b>9 000</b>

F.	M.	Muhassasatın nev'i	1936 Malî yılı tahsisatı Lira	1937 malî yılı için Hükümetçe taleb edilen Lira	Encümençe kabul edilen Lira
803		<b>2261 numaralı kanunun 4 ncü maddesi mucibince gümrük resminden ve muamele vergisinden muaf olan maddeler rüsumu karşılığı</b>			
	1	Askerî fabrikaların getireceği maddeler	672 000	672 000	672 000
	2	Sair efradın getireceği maddeler	703 000	768 000	768 000
		<b>Fasıl yekûnu</b>	<b>1 375 000</b>	<b>1 440 000</b>	<b>1 440 000</b>
		Beşinci kısım yekûnu	1 402 260	1 463 500	1 463 500
<i>Altıncı kısım - Deniz ticareti müstesarlığı</i>					
804		Memurlar maası	178 644	178 644	178 644
805		1683 numaralı kanunun 58 nci maddesi mucibince verilecek tekaüd ikramiyesi	0	0	1 500
806		Merkez müstahdemleri ücreti	27 000	27 000	27 000
807		Vilâyetler müstahdemleri ücreti	76 620	76 620	76 620
808		Muvakkat tazminat	6 168	6 888	6 888
809		2233 numaralı kanun mucibince askerlik dersleri muallimlerine verilecek ücret	528	528	528
810		Geceleri vazife gören liman memurlarına verilecek ücret	1 000	3 000	3 000
811		Vilâyetler mefruşat ve demirbaşı	2 000	10 000	10 000
812		<b>Vilâyetler levazımı</b>			
	1	Tenvir ve teshin	2 800	4 000	4 000
	2	Kırtasiye	3 000	3 000	3 000
		<b>Fasıl yekûnu</b>	<b>5 800</b>	<b>7 000</b>	<b>7 000</b>
813		Vilâyetler müteferrikası	2 000	4 000	4 000

F.	M.	Muhassasatın nev'i	1936	1937 malî yılı için	
			Mali yılı tahsisatı Lira	Hükûmetçe talep edilen Lira	Encümençe kabul edilen Lira
814		<b>Vilâyetler mütenevvi masrafları</b>			
	1	İcar bedeli	5 000	5 200	5 200
	2	Defter ve evrak tabı	3 000	3 000	3 000
	3	Elbise bedeli	480	500	500
		<b>Fasıl yekûnu</b>	<b>8 480</b>	<b>8 700</b>	<b>8 700</b>
815		<b>Vilâyet memurları harcırahı</b>	<b>2 000</b>	<b>3 000</b>	<b>3 000</b>
816		<b>Vilâyetler resmî telefon tesis ve mükâleme masrafı</b>	<b>1 150</b>	<b>1 150</b>	<b>1 150</b>
817		<b>Vilâyetler ücretli muhabere ve mükâleme bedeli</b>	<b>1 500</b>	<b>1 500</b>	<b>1 500</b>
818		<b>Ecnebi mütehassıslar ve tercümanlar</b>	<b>1</b>	<b>1</b>	<b>1</b>
819		<b>Yüksek deniz ticaret mektebi</b>			
	1	Umumî masraflar	50 000	60 000	60 000
	2	Lâboratuar tesisi ve edevatı masraflarile tamir ve diğer tesisat masrafı	18 500	18 000	20 000
	3	Deniz vesaiti mubayaaası	0	5 000	5 000
	0	İnşaat ve tamirat	0	12 000	0
		<b>Fasıl yekûnu</b>	<b>68 500</b>	<b>95 000</b>	<b>85 000</b>
820		<b>Liman ve sahil hizmetleri</b>			
	1	Şamandıra imal, tesis, tamir, idare ve idame umumî masrafları	6 000	17 000	17 000
	2	Limanların temizleme, tarama, mayin imha ve buna aid vesaitin mubayaa, tamir, işletme ve idare umum masrafları	7 680	28 540	28 540
		<b>Fasıl yekûnu</b>	<b>13 680</b>	<b>45 540</b>	<b>45 540</b>
821		<b>Liman idarelerinin nakil vasıtaları masrafı</b>			
	1	Tamir	2 500	3 500	3 500
	2	İşletme	7 500	7 500	7 500
	3	Mubayaa	20 000	1	1

F.	M.	Muhassasatın nev'i	1936	1937 malî yılı için	
			Mali yılı tahsisatı Lira	Hükümetçe talep edilen Lira	Encümence kabul edilen Lira
	4	Vesait kirası	0	5 535	5 535
		<b>Fasıl yekûnu</b>	<b>30 000</b>	<b>16 536</b>	<b>16 536</b>
822		Deniz ticaret müsteşarlığı umumî masrafı	17 680	18 000	18 000
823		Devlet reisine aid deniz vasıtalarile kılavuzluk ve romorkörcülük masrafları			
	1	2248 numaralı kanunun 11 nci maddesi mucibince Devlet Reisine aid deniz vasıtalarile kılavuzluk ve romorkörcülük işleri için yapılacak masraflar	265 000	304 000	302 500
	2	Akay işletmesine tamir ettirilen Devlet Reisine aid Ertuğrul yatının tamir masrafı	0	20 000	20 000
		<b>Fasıl yekûnu</b>	<b>265 000</b>	<b>324 000</b>	<b>322 500</b>
824		Liman idareleri tamir masrafı	1 105	2 348	500
825		788 numaralı kanunun tatbiki masrafı			
	1	Tedavi ve yol masraflarile Devletçe tedavi ettirilmekte iken vefat edenderin cenaze masrafı	190	1 000	1 000
	2	Açık maaşı	1 000	2 620	2 620
		<b>Fasıl yekûnu</b>	<b>1 190</b>	<b>3 620</b>	<b>3 620</b>
826		Geçen yıl borçları	0	510	510
827		Eski yıllar borçları			
	1	1935 yılı borçları karşılığı	1 000	290	290
	2	1934 » » »	2 111	220	220
	3	1933 » » »	933	215	215
		<b>Fasıl yekûnu</b>	<b>4 044</b>	<b>725</b>	<b>725</b>
		Altıncı kısım yekûnu	714 090	834 310	822 462
		<b>UMUMİ YEKÛN</b>	<b>4 811 400</b>	<b>5 683 060</b>	<b>5 668 316</b>



## 23 - ZİRAAT VEKÂLETİ

F.	M.	Muhassasatın nev'i	1936	1937 malî yılı için	
			Malî yılı tahsisatı Lira	Hükümetçe talep edilen Lira	Encümençe kabul edilen Lira
<i>Birinci kısım - Cüzlerde müş- terek muhassasat</i>					
Birinci bab - Maas, ücret, tahsisat					
831		Vekil tahsisatı	4 800	4 800	4 800
832		Memurlar maaşı	1 907 176	840 772	840 772
833		1683 numaralı kanunun 58 nci maddesi mucibince verilecek tekaüd ikramiyesi	3 000	5 000	5 000
834		Merkez müstahdemleri ücreti			
	1	Daimî müstahdemler	52 800	49 320	49 320
	2	Muvakkat müstahdemler	7 000	5 187	5 187
		Fasıl yekûnu	<u>59 800</u>	<u>54 507</u>	<u>54 507</u>
835		Vilâyetler müstahdemleri ücreti	518 909	317 297	317 297
836		Muvakkat tazminat	33 820	27 540	27 540
837		Vekâlete merbut âli mekteb mezunlarına 1437 numaralı kanun mucibince verilecek avans	5 000	14 600	14 600
838		2233 numaralı kanun mucibince askerlik dersleri muallimlerine verilecek ücret	1 714	1 714	1 714
		Birinci bab yekûnu	<u>2 534 219</u>	<u>1 266 230</u>	<u>1 266 230</u>
İkinci bab - Masraf					
839		Merkez mefruşat ve demirbaşı	25 780	20 000	20 000
840		Merkez levazımı			
	1	Tenvir	5 500	6 000	6 000
	2	Teshin	3 500	5 000	5 000
	3	Kırtasiye	5 800	4 500	4 500
		Fasıl yekûnu	<u>14 800</u>	<u>15 500</u>	<u>15 500</u>

F.	M.	Muhassasatın nev'i	1936	1937 malî yılı için	
			Mali yılı tahsisatı Lira	Hükümetçe talep edilen Lira	Encümençe kabul edilen Lira
841		<b>Merkez müteferrikası</b> [Müvezzi ve muakiblerin şehir dahilindeki yol masrafları dahil]	7 000	6 500	6 500
842		<b>Vekâlet otomobili masrafı</b>			
	0	Mubayaa	4 200	0	0
	1	Tamir	500	500	500
	2	İşletme	3 000	3 000	3 000
		<b>Fasıl yekûnu</b>	<b>7 700</b>	<b>3 500</b>	<b>3 500</b>
843		<b>Vilâyetler mefruşat ve demirbaşı</b>	16 210	20 000	20 000
844		<b>Vilâyetler levazımı</b>			
	1	Tenvir ve teshin	10 000	6 000	6 000
	2	Kırtasiye	4 000	4 000	4 000
		<b>Fasıl yekûnu</b>	<b>14 000</b>	<b>10 000</b>	<b>10 000</b>
845		<b>Vilâyetler müteferrikası</b>	1 800	1 800	1 800
		<b>İkinci bab yekûnu</b>	<b>87 290</b>	<b>77 300</b>	<b>77 300</b>
		<b>Üçüncü bab - Müsterek masraflar</b>			
846		<b>Mütenevvi masraflar</b>			
	1	İcar bedeli	28 240	16 000	16 000
	2	Defatir ve evrakı matbua	14 000	9 000	9 000
	3	Melbusat	1 470	3 200	3 200
		<b>Fasıl yekûnu</b>	<b>43 710</b>	<b>28 200</b>	<b>28 200</b>
847		<b>Daimî memuriyet harcırahı</b>	34 000	30 000	30 000
848		<b>Muvakkat memuriyet harcırahı</b>	45 000	20 000	20 000
849		<b>Müfettişler harcırahı</b>	15 000	20 000	20 000
850		<b>Resmî telefon tesis ve mükâleme masrafı</b>	3 150	5 000	5 000
851		<b>Ücretli muhabere ve mükâleme bedeli</b>	1 440	1 450	1 450

F.	M.	Muhassasatın nev'i	1936 Mali yılı tahsisatı Lira	1937 mali yılı için Hükümetçe talep edilen Lira	Encümençe kabul edilen Lira
852		<b>Posta ve telgraf ücreti</b>	<b>27 119</b>	<b>25 000</b>	<b>21 912</b>
		Üçüncü bab yekûnu	169 419	129 650	126 562
		Birinci kısım yekûnu	2 790 928	1 473 180	1 470 092
<i>İkinci kısım - Cüze mahsus muhassasat</i>					
Birinci bap - Daimî masraflar					
853		<b>Telifat, neşriyat ve propagan- da</b>	<b>9 300</b>	<b>10 000</b>	<b>10 000</b>
		[İktisadî ve meslekî mecmualar, kitab- lar, haritalar telif ve tercüme ücretle- rile tabı, neşir ücret, bedel ve masraf- ları, filimler ve filim makineleri mu- bayaa, ihzar, kira bedelleri, istihbarat ve propaganda masrafları ve bu mak- sadlara müteferri yardımlar]			
854		<b>Levazım ve alâtı fenniye</b>	<b>2</b>	<b>2</b>	<b>2</b>
855		<b>Kongreler ve beynelmilel mü- essesat masrafları</b>			
	1	Beynelmilel müessesata iştirak hissesi	7 550	7 500	7 500
	2	Kongrelere gönderileceklerin harcırahı	2	2	2
	3	Kongrelerin tesis ve idare masrafı	2	2	2
		<b>Fasıl yekûnu</b>	<b>7 554</b>	<b>7 504</b>	<b>7 504</b>
856		<b>Hayvan ıslahı sağlık zabıtası encümenleri hakkı huzuru</b>	<b>2</b>	<b>2</b>	<b>2</b>
		Birinci bab yekûnu	16 858	17 508	17 508
<i>İkinci bab - Muvakkat mas- raflar</i>					
857		<b>Ecnebi mütehassıslar ve tercü- manları</b>	<b>79 050</b>	<b>79 000</b>	<b>79 000</b>

F.	M.	Muhassasatın nev'i	1936 Malî yılı tahsisatı Lira	1937 malî yılı için Hükümetçe taleb edilen Lira	Encümençe kabul edilen Lira
0		Dahilde tahsil ettirilmekte olan talebenin mekteb ve yol masrafları	300	0	0
858		<b>Staj ve ihtisas masrafları</b>			
	1	Staj ve ihtisas için harice gönderilecek olan memurların harcırahı	1	2	2
	2	Staj ve ihtisas için 1937 senesinden evvel gönderilmiş olanlarla 1937 senesi içinde sunî sıfat için harice gönderileceklere yardım	44 640	10 000	10 000
		<b>Fasıl yekûnu</b>	<b>44 641</b>	<b>10 002</b>	<b>10 002</b>
		İkinci bab yekûnu	123 991	89 002	89 002
		İkinci kısım yekûnu	140 849	106 510	106 510
<i>Üçüncü kısım - Müesseseler</i>					
Birinci bab - Ziraat işleri					
859		<b>Mektebler ve kurslar</b>			
	1	Orta ziraat mektepleri	97 000	97 000	97 000
	2	İpekböcekçiliği mektepleri	7 000	14 000	14 000
	3	Makinist mektepleri	5 000	5 000	5 000
	4	Ziraî kurslar	10 000	5 000	5 000
		<b>Fasıl yekûnu</b>	<b>119 000</b>	<b>121 000</b>	<b>121 000</b>
860		<b>Mücadele</b>			
	1	Muzır hayvan ve hastalıklarla mücadele masrafı	640 000	377 000	377 000
	0	Mücadele istasyonları	21 000	0	0
	0	Merkez mücadele enstitüsü	13 000	0	0
	2	Merkez mücadele enstitüsü ve istasyonları	0	34 000	34 000
	3	Mersin fümigatuarı umumî masrafları	8 000	8 000	8 000
		<b>Fasıl yekûnu</b>	<b>682 000</b>	<b>419 000</b>	<b>419 000</b>

F.	M.	Muhassasatın nev'i	1936	1937 malî yılı için	
			Mali yılı tahsisatı Lira	Hükümetçe talep edilen Lira	Encümençe kabul edilen Lira
861		<b>Tarla ziraati, ıslah, deneme, üretme ve temizleme müessesesi ve köy kalkınması</b>			
	1	Islah istasyonları, deneme tarlaları, tohum üretme giftlikleri, yonca tohumu temizleme evi	250 000	250 000	250 000
	2	Müfid nebatlar tohumlarının tedarik ve tecrübe masrafları	4 500	500	500
	3	Tohum temizleme evleri	70 000	22 000	22 000
	4	Kuraklıktan korunma ve köy kalkınma plânının hazırlık ve tecrübe masrafları	102 000	80 000	80 000
		<b>Fasıl yekûnu</b>	<b>426 500</b>	<b>352 500</b>	<b>352 500</b>
862		<b>Bağ ve bahçe ziraati ve müesseseleri</b>			
	1	Islah ve deneme enstitüsü ve istasyonları ve fidanlıklar	180 000	140 000	140 000
	2	Seyyar zeytin bakım teşkilâtı [İcabında eenebi mütehassıs ustalar istihdam olunarak ücretleri bu fasyıldan verilir]	23 000	20 000	20 000
	3	Ağaç koruma cemiyetine yardım	0	3 000	3 000
		<b>Fasıl yekûnu</b>	<b>203 000</b>	<b>163 000</b>	<b>163 000</b>
863		<b>Böcekçilik, tavukçuluk müesseseleri</b>			
	1	Böcekçilik enstitüsü, ipekböceği kışlakları, boğma ve fişkirtme evleri	8 500	8 500	8 500
	2	Tavukçuluk enstitüsü müesseseleri	35 000	30 000	30 000
	0	Meteoroloji enstitüsü ve istasyonları	93 000	0	0
		<b>Fasıl yekûnu</b>	<b>136 500</b>	<b>38 500</b>	<b>38 500</b>
		<b>Birinci bab yekûnu</b>	<b>1 567 000</b>	<b>1 094 000</b>	<b>1 094 000</b>

F:	M:	Muhassasatın nev'i	1936 Malî yılı tahsisatı Lira	1937 malî yılı için Hükûmetçe taleb edilen Lira	Encümençe kabul edilen Lira
		İkinci bab - Baytarî ve zootek- ni işleri			
864		<b>Mektebler, kurslar</b>			
	1	Hayvan sağlığı küçük sıhhiye memurları ve nalband mekteb- leri	23 250	23 000	23 000
	2	Kurslar	6 271	6 000	6 000
		<b>Fasıl yekûnu</b>	<b>29 521</b>	<b>29 000</b>	<b>29 000</b>
865		<b>Mücadele</b>			
	1	Hayvan hastalıklarıle mücade- le ve tahaffuzhaneler tesisi	277 245	241 000	241 000
	2	Bakteriyolojihane ve serom darülistihzarları, laboratuvar- lar	101 213	81 000	81 000
	3	İtlâf edilen hayvan tazminatı	25 556	25 000	25 000
		<b>Fasıl yekûnu</b>	<b>404 014</b>	<b>347 000</b>	<b>347 000</b>
866		2342 numaralı kanun mucibin- ce hayvan sağlığı küçük sıhhi- ye memurlarına verilecek yem bedeli	15 439	20 000	20 000
867		Yarış ve ıslâh encümenine yar- dım	16 000	37 000	37 000
868		<b>İslâh, teksir ve tetkikat</b>			
	1	Haralara muavenet	539 000	539 000	539 000
	2	Aygır depoları	132 000	132 000	132 000
	3	Koyun damızlıkları mubayaa bedellerile nümune ağılları	600	600	600
	4	Karasığır damızlıkhaneleri	208 573	145 000	145 000
	5	İhsa masrafı	6 000	10 000	10 000
	6	Tiftik cemiyetine muavenet	26 880	26 880	26 880
	7	Sergilerde kazanan yetiştirici- lere verilecek ikramiye	40 000	45 000	45 000
		<b>Fasıl yekûnu</b>	<b>953 053</b>	<b>898 480</b>	<b>898 480</b>
		<b>İkinci bab yekûnu</b>	<b>1 418 027</b>	<b>1 331 480</b>	<b>1 331 480</b>

F.	M.	Muhassasatın nev'i	1936	1937 malî yılı için	
			Mali yılı tahsisatı Lira	Hükûmetçe talep edilen Lira	Encümençe kabul edilen Lira
		Üçüncü bap - Orman işleri			
0		Orta Orman mektebi	23 898	0	0
0		Mücadele			
	1	Orman yangınları	5 760	0	0
	2	Orman haşaratı ile mücadele	960	0	0
		<b>Fasıl yekûnu</b>	<b>6 720</b>	<b>0</b>	<b>0</b>
0		Muhafaza, amanjman ve teşcir			
	1	Muhafaza teşkilâtı ve masrafı	3 480	0	0
	2	Amanajman teşcir ve fidan- lıklar	18 600	0	0
	3	Ankara ve civarının teşçiri	63 575	0	0
		<b>Fasıl yekûnu</b>	<b>85 655</b>	<b>0</b>	<b>0</b>
0		Orman işletmesi	403 073	0	0
		Üçüncü bab yekûnu	519 346	0	0
		Üçüncü kısım yekûnu	3 504 373	2 425 480	2 425 480
		<i>Dördüncü kısım - Mütferrik masraflar</i>			
869		788 numaralı kanunun tatbiki masrafı			
	1	Tedavi ve yol masrafı ile Devletçe tedavi ettirilmekte iken vefat edenlerin cenaze masrafı	2 000	2 000	2 000
	2	Açık maaşı	10 000	3 000	3 000
		<b>Fasıl yekûnu</b>	<b>12 000</b>	<b>5 000</b>	<b>5 000</b>
870		Geçen yıl borçları	0	7 500	7 500



F.	M.	Muhassasatın nev'i	1936	1937 malî yılı için	
			Mali yılı tahsisatı Lira	Hükûmetçe talep edilen Lira	Encümençe kabul edilen Lira
871		<b>Eski yıllar borçları</b>			
	1	1935 yılı borçları karşılığı	7 440	30 000	30 000
	2	1934 » » »	5 445	10 500	10 500
	3	1933 » » »	6 500	6 000	6 000
	4	1932 » » »	1 900	1 500	1 500
	0	1931 » » »	1 900	0	0
		<b>Fasıl yekûnu</b>	<b>23 185</b>	<b>48 000</b>	<b>48 000</b>
872		<b>2582 sayılı kanun mucibince Merinos koyunları yetiştirilmesi ve ıslah edilmiş pamuk tohumu üretilmesi masrafları</b>	<b>651 000</b>	<b>651 000</b>	<b>651 000</b>
0		<b>Motosiklet mubayaası</b>	<b>1 200</b>	<b>0</b>	<b>0</b>
873		<b>Motosiklet işletme ve tamir masrafı</b>	<b>0</b>	<b>300</b>	<b>300</b>
874		<b>Mersin fümigatuvarı binasının bedeline mahsuben Ziraat bankasına verilecek taksit</b>	<b>0</b>	<b>15 000</b>	<b>15 000</b>
875		<b>Konya ovası sulama idaresince Ziraat bankasından yapılmış olan 90 000 lira istikrazın itfa taksiti karşılığı</b>	<b>0</b>	<b>15 000</b>	<b>15 000</b>
876		<b>İzmir sergisine yardım</b>	<b>0</b>	<b>10 000</b>	<b>10 000</b>
		<b>Dördüncü kısım yekûnu</b>	<b>687 385</b>	<b>751 800</b>	<b>751 800</b>
<i>Beşinci kısım - Ankara Yüksek ziraat enstitüsü</i>					
877		<b>Maaşlar ve ücretler</b>			
	1	Tedris heyeti maaşları	142 872	166 499	166 499
	2	İdare memurları maaşları	24 640	26 940	26 940
	3	Daimî müstahdemler	128 040	166 680	166 680
	4	Muvakkat müstahdemler	3 000	3 000	3 000
	5	Askerî ders muallimlerine verilecek ücret [2233 numaralı kanun mucibince]	0	1 000	1 000
		<b>Fasıl yekûnu</b>	<b>298 552</b>	<b>364 119</b>	<b>364 119</b>

F.	M.	Muhassasatın nev'i	1936	1937 malî yılı için	
			Malî yılı tahsisatı	Hükûmetçe talep edilen	Encümençe kabul edilen
			Lira	Lira	Lira
878		Muvakkat tazminat	16 250	17 000	17 000
879		Enstitü ve lâboratuarlar levazım ve işletmeleri ve umumî masrafları	148 800	157 000	157 000
880		<b>Yüksek Ziraat Enstitüsü ve idare levazımı</b>			
	1	Telifat ve neşriyat	27 900	22 000	22 000
	2	Tenvir	11 160	15 500	15 500
	3	Teshin	31 620	34 000	34 000
	4	Kırtsiye	2 790	3 500	3 500
	5	Memurlar ve müstahdemlerle ecnebî profesörler ve talebe harcirahı [Memleket dahil ve haricine aiddir]	18 600	22 000	22 000
	6	Ücretli muhabere ve mükâleme	1 273	1 500	1 500
	7	Resmî telefon tesis ve mükâleme bedeli	1 627	2 000	2 000
	8	Defatir ve evrakı matbua	1 627	2 000	2 000
	9	Sigorta bedeli	0	3 500	3 500
		<b>Fasıl yekûnu</b>	<b>96 597</b>	<b>106 000</b>	<b>106 000</b>
881		<b>Talebe masrafları</b>			
	1	Talebe ve müstahdemlerin ve müitlerin iâşe masrafı	105 100	120 000	120 000
	2	Talebe melbusatı, yatak, yorgan, komedin ve elbise dolabı, karyola ve emsali masrafları	26 120	31 600	31 600
	3	Muhtağ talebeye taviz	3 720	4 000	4 000
	4	Muhtağ talebeye yardım	0	300	300
		<b>Fasıl yekûnu</b>	<b>134 940</b>	<b>155 900</b>	<b>155 900</b>
882		<b>Ecnebî mütehasşısalar ve tercümanları</b> [Mukavele ile memlekete geliş ve dönüş harcirahları da buradadır]	340 000	379 000	379 000

F.	M.	Muhassasatın nev'i	1936	1937 malî yılı için	
			Mali yıl tahsisatı Lira	Hükûmetçe taleb edilen Lira	Encümençe kabul edilen Lira
883		<b>Stajiyer talebe</b>			
	1	Stajiyer talebe masrafı	10 000	10 000	10 000
	2	Stajiyer talebe ücreti	15 000	16 500	16 500
	3	Alât ve edevat	5 580	6 000	6 000
		<b>Fasıl yekûnu</b>	<b>30 580</b>	<b>32 500</b>	<b>32 500</b>
884		<b>788 numaralı kanunun tatbiki masrafı</b>			
	1	Tedavi ve yol masrafı ile devletçe tedavi ettirilmekte iken vefat edenlerin cenaze masrafı	930	1 000	1 000
	2	Açık maaşı	93	100	100
		<b>Fasıl yekûnu</b>	<b>1 023</b>	<b>1 100</b>	<b>1 100</b>
885		<b>Umumî masraflar karşılığı [1]</b>	<b>75 764</b>	<b>35 000</b>	<b>54 000</b>
886		<b>Tamir masrafı</b>	<b>9 251</b>	<b>8 251</b>	<b>8 251</b>
887		<b>Geçen yıl borçları</b>	<b>0</b>	<b>2 000</b>	<b>2 000</b>
888		<b>Eski yıllar borçları</b>			
	1	1935 yılı borcu karşılığı	465	3 140	3 140
	2	1934 » » »	93	7 100	7 100
	3	1933 » » »	25	50	50
		<b>Fasıl yekûnu</b>	<b>583</b>	<b>10 290</b>	<b>10 290</b>
0		<b>1934 yılı karşılıksız erzak borcu</b>	<b>533</b>	<b>0</b>	<b>0</b>
0		<b>Enstitü inşaatı için 2063 numaralı kanunun şümulü dairesinde tahakkuk etmiş ve edecek masraflar karşılığı</b>	<b>1</b>	<b>0</b>	<b>0</b>
		<b>Beşinci kısım yekûnu</b>	<b>1 152 874</b>	<b>1 268 160</b>	<b>1 287 160</b>
889		<b>Ücretler</b>			
	1	Memurlar ücreti	27 060	27 780	27 780

*Altıncı kısım - Konya ovası sulama idaresi*

F.	M.	Muhassasatın nev'i	1936 Malî yılı tahsisatı Lira	1937 malî yılı için Hükûmetçe taleb edilen Lira	Encümençe kabul edilen Lira
	2	Daimî müstahdemler ücreti	11 760	12 060	12 060
		<b>Fasıl yekûnu</b>	<b>38 820</b>	<b>39 840</b>	<b>39 840</b>
890		<b>İdare masrafları</b>			
	1	Harcırah	2 500	3 000	3 000
	2	Kırtasiye ve evrakı matbua	250	250	250
	3	Demirbaş	800	500	500
	4	Tenvir ve teshin	100	300	300
	5	Nakil vasıtaları masrafı	500	500	500
	6	Müteferrika	150	150	150
	7	Tedavi ve yardım	500	500	500
		<b>Fasıl yekûnu</b>	<b>4 800</b>	<b>5 200</b>	<b>5 200</b>
891		<b>Mütemadî tamirat</b>			
	1	Tamirhaneler için her türlü malzeme, alât ve edevat ve telefon makine ve levazımı alınması ve telefon şebekesinin bakım masrafları	3 000	2 000	2 000
	2	İdarenin yaptıracığı her türlü tamirat ve kanal tathiratı levazımı ve tamiratta kullanılacak usta ve amele yevmiyeleri ve fidanlıkların idare ve tevsii	3 500	7 830	7 830
	3	Hizmet kamyoneti levazımı işletme ve tamir masrafları	1 800	1 800	1 800
		<b>Fasıl yekûnu</b>	<b>8 300</b>	<b>11 630</b>	<b>11 630</b>
892		<b>Sarısuyun Beyşehir gölüne akıtılması için açılan kanal güzergâhında istimplâk edilecek arazi bedeli</b>	<b>0</b>	<b>2 000</b>	<b>2 000</b>
	0	Tahsisatsız 1931 yılı borçları	3 000	1 500	0
	0	» 1932 » »	5 000	0	0
	0	» 1933 » »	500	0	0

F.	M.	Muhassasatın nev'i	1936	1937 malî yılı için	
			Mali yılı tahsisatı Lira	Hükûmetçe talep edilen Lira	Encümençe kabul edilen Lira
893		1932 - 1935 senesi borçları karşılığı	0	13 250	13 250
		<b>Fasıl yekûnu</b>	<b>8 500</b>	<b>14 750</b>	<b>13 250</b>
		Altıncı kısım yekûnu	60 420	73 420	71 920
0		Konya ovası sulama idaresi borçları	8 816	0	0
0		Zirai kombinalar kurumu masrafları	3 000 000	0	0
0		1934, 1935 yılları karşılıksız hayvan tazminatı	4 000	0	0
		<b>UMUMİ YEKÜN</b>	<b>11 349 645</b>	<b>6 098 550</b>	<b>6 112 962</b>

[Fasıl : 859, 860, 861, 862, 863] Müteferrika, mefruşat ve demirbaş, tenvir ve teshin, kırtasiye, defatir ve evrakı matbu masrafları, icar bedeli, risale, kitab ve faydalı eserler ve telif hakkı mubayaası, tabii ve tercüme ücretleri, makine alât ve edevat, teçhizat ile levazımı fenniye ve itlâfiye ve eczayı kimyeviye, hayvan ve sair bilûnum mubayaat ve tesisat, tamirat, sigorta, vergi ve resimler, vesaiti nakliye ve yedekleri mubayaa, tamir ve işletme masrafları, arazi ve bina mubayaa, istimlâk bedel ve masrafları, örnek veya tatbikat bahçe ve çiftliklerinin, tecrübe tarlaları ve lâboratuarların ıslah, tecrübe, üretme, yetiştirme ve saire masrafları, telefon tesis ve mükâleme ve tamir bedelleri, mekteb ve kurslarda çalıştırılacak amele ve ustaların yevmiyeleri ve diğer müesseseler ve teşkilâtta çalıştırılacak memur ve müstahdemin ve amele ve yerli ve yabancı mütehassıslarla ustabaşları ücret ve yevmiyeleri ve bu işlerde kullanılacak memur ve müstahdemlerin ve vazifeten gönderilecek diğer memurların muvakkat ve daimî memuriyet harcırahları, leylî mekteplerde iâşe ve ibate masrafları, her nevi merasim ve talebe melbusat ve mükâfatı bedelleri, imtihanlarda bulunacak mümeyyizlerin iâşesi, talebe ve muallimlerin müşterek tetkik seyahati masrafları, mektebe nakledilen leylî talebenin yol masrafları, doktor ve baytar vizita ücretleri, hasta talebenin tedavi, yol ve cenaze masrafları, memurlara veya umuma açılacak kurslara iştirak ve kursları idare edeceklerin harcırahları ve hariçten istihdam edileceklerin ücretleri, kurslara devam edenlere verilecek kitab ve levazım bedelleri ve kursları muvaffakiyetle idare ve ikmal edileceklerine verilecek aynî ve nakdî mükâfat, nebatat ve mahsullere ziyan yapan muzır hayvan, böcek ve hastalıklarla mücadele ve bunların imha ve itlâf, tedavi ve tetkiki, hastalıklı ve böcekli nebat ve parçalarile mahsullerin kontrol, muayene,

temizleme masarifi umumiyesi, muzır böcek ve hastalıkların bulaşmaması ve mücadele için kal, imha ve ihrak olunacak nebat ve parçalarile mahsullere verilecek tazminat ve bu işler için yapılacak masraflar, domuz öldürenlere verilecek para mükâfatı ve muzır hayvanlarla mücadele esnasında ölenlerin ailelerine verilecek ve miktarı İcra Vekilleri Heyetince tesbit edilecek olan tazminat karşılığı ile yaralananların tedavi masrafları ve mücadele maksadile yabancı memleketlere gönderileceklerin harcırahı, yabancı mütehassıs ve ustabaşılar celbi, ücret, harcırah ve yevmiyeleri, domuz ve diğer hayvanların etlerle derilerinden ve sairelerinden istifade maksadile müesseseler kurma masrafları ve bunların işletilmesi için verilecek mütedavil sermayeler.

Kuraklıktan korunma ve köy kalkınma işlerinin bilûmum masrafları, idarei hususiye fidanlıklarına nakdî yardım, yabanî ağaçların aşılınması hakkındaki kanun mucibince verilecek alât ve cdevat bedelleri ve öğreticilerin harcırahları ve Rize ve havalisinde halk tarafından yetiştirilen çayların vekâletçe takdir edilecek fiyat üzerinden mubayaa bedelleri hizmetlerin taallûk ettiği tertiblerden verilir.

[1] Eczacı tabbiye ve baytariye, talebe tetkik ve tetebbü masrafları, resim ve vergiler, amele, usta ve çırak yevmiyeleri, merasim, müzeler ve bahçeler masrafları, icar bedeli, talebeye aid kitab, kırtasiye, kamp masrafları, ilânat, mefruşat, demirbaş eşya mubayaası, su parası, çatal, pıçak ve emsali, hayvan mubayaa, iaşe, bakım ve nakil vasıtaları, tamir, işletme masrafları, talebeyi teşvik için yazdırılacak eserlere verilecek ikramiye, mümeyyizler heyeti masrafı, bütçede tertibi olmayan ve rektörlükçe lüzum görülen diğer bilûmum gayrimelhuz ihtiyaç ve masraflar karşılığı bu tertibdedir.

**24 - M. M. V. ( KARA KISMI )**

F.	M.	Muhassasatın nev'i	1936 Mali yılı tahsisatı Lira	1937 mali yılı için Hükümetçe talep edilen Lira	Encümenince kabul edilen Lira
<i>Birinci kısım - Cüzlerde müş- terek muhassasat</i>					
Birinci bab - Maaş, ücret, tahssiât					
901		Vekil tahsisatı	4 800	4 800	4 800
902		Maaşatı umumiye	18 652 620	18 856 620	20 104 213
903		1683 numaralı kanunun 58 nci maddesi mucibince verilecek tekaüd ikramiyesi	200 000	200 000	200 000
904		648 numaralı kanunun dördün- cü maddesi mucibince verile- cek gedikli küçük zabıt ikra- miyesi ve 1059 numaralı kanu- nun 5 nci maddesi mucibince verilecek küçük zabıtlar mü- kâfatı	10 000	10 000	10 000
905		Müstahdemler ücreti	640 000	500 000	500 000
906		Muvakkat tazminat	78 000	178 720	178 720
907		Temsil tahsisatı ve akçe farkı	108 000	100 000	100 000
908		1107 numaralı kanun mucibin- ce gedikli küçük zabıtlere ve- rilecek aile zammı	32 000	10 000	10 000
Birinci bab yekûnu			19 725 420	19 860 140	21 107 733
İkinci bab - Masraf					
909		Mefruşat ve demirbaş	107 000	143 000	143 000
910		Kırtasiye	32 550	32 550	32 550
911		Müteferrika	136 375	93 000	93 400
912		Vekâlet otomobili masrafı			
	0	Mubayaa	4 100	5 000	0
	1	Tamir	500	500	500
	2	İşletme	3 500	3 500	3 500
Fasıl yekûnu			8 100	9 000	4 000



F.	M.	Muhassasatın nev'i	1936	1937 malî yılı için	
			Mali yılı tahsisatı Lira	Hükümetçe talep edilen Lira	Encümence kabul edilen Lira
913		<b>Mütenevvi masraflar</b>			
	1	İcar bedeli	154 500	139 500	139 500
	2	Defatir ve evrakı matbua [Tabr ve teclid malzemesi, alât ve edevat ve mevaddı müstehlike mübayaa ve tamir bedeli, kütüp ve resail ve harita mübayaa, tabr masrafları ve matbaalarda ve mücellidhanelerde icabında kadrodan fazla çalıştırılacak işçilerin ücretleri]	94 000	93 000	93 000
		<b>Fasıl yekûnu</b>	<b>248 500</b>	<b>232 500</b>	<b>232 500</b>
914		<b>Daimî memuriyet harcırahı</b>	<b>448 000</b>	<b>421 680</b>	<b>421 680</b>
915		<b>Muvakkat memuriyet harcırahı</b>	<b>270 000</b>	<b>250 000</b>	<b>250 000</b>
916		<b>Müfettişler harcırahı</b>	<b>65 100</b>	<b>65 100</b>	<b>65 100</b>
917		<b>Resmî telefon tesis ve mükâleme masrafı</b>	<b>21 990</b>	<b>12 090</b>	<b>16 090</b>
918		<b>Ücretli muhabere ve mükâleme masrafı</b>	<b>12 090</b>	<b>12 090</b>	<b>8 090</b>
919		<b>Posta ve telgraf ücreti</b>	<b>116 730</b>	<b>116 730</b>	<b>159 893</b>
		<b>İkinci bab yekûnu</b>	<b>1 466 435</b>	<b>1 387 740</b>	<b>1 426 303</b>
		<b>Birinci kısım yekûnu</b>	<b>21 191 855</b>	<b>21 247 880</b>	<b>22 534 036</b>

*İkinci kısım - Cüze mahsus muhassasat*

**Birinci bap - Daimî masraflar**

920		<b>Muayyenat</b>			
	1	<b>Tayinat</b> [Askerin ve mektep talebesinin iâşe masrafları, aşçı masrafları, mevaddı gıdaiye fabrikalarile fırınlarda kullanılacak alât, edevat ve levazım bedeli ve amele yevmiyesi, fırın kiraları, değirmen kiralama ve işletme ve zahire üğütme masrafları, seyyar değir-	<b>9 953 970</b>	<b>9 359 550</b>	<b>10 080 400</b>

F.	M.	Muhassasatın nev'i	1936	1937 mali yılı için	
			Mali yılı tahsisatı Lira	Hükümetçe talep edilen Lira	Encümençe kabul edilen Lira
		men ve seyyar fırın mubayaa ve tesis masrafları, seyyar mutbak mubayaa masrafları, zephiye alât ve edevatı mubayaa, levazımın muayene komisyonlarının muayene, tahlil masrafları ve muayene alât ile edevat ve ceza masrafları, hastahanelerin 2615 numaralı kanuna göre iyi su ve arıtma masrafları, hastahane ve revirlerin eczahanelerile kimyahane laboratuvarları ve diğer sıhî teşekküller için mukatazi her nevi yiyecek ve arıtma masrafları]			
	2	Hayvan yem bedeli [Arpa kırma masrafları ve arpa kırma, ezme makinesi mubayaa masrafları bu tertibe dahildir]	2 538 000	2 604 000	2 604 000
	3	Mahrukat, tenvir ve teshin [Ankara ordu evi tenvir ve teshin masrafları, soba ve teferruatı mubayaa, tamir ve vaziyet masrafları, bin liraya kadar ocak ve fırın tamiri ve iki bin liraya kadar elektrik tesisatı masrafları, hastane ve revirlerin eczahanelerile kimyahane laboratuvarlarında ve diğer sıhî teşekküllerde ve fırınlarda ekmek pişirmek hususunda kullanılacak her nevi mahrukat]	1 792 225	1 521 450	1 859 024
		<b>Fasıl yekûnu</b>	<b>14 284 195</b>	<b>13 485 000</b>	<b>14 543 424</b>
921		<b>Levazımı askeriye</b>			
	1	Melbusat	4 511 825	3 931 980	3 987 260
	2	Teçhizat	1 582 400	1 395 000	1 419 800
	3	Muytabiye	186 000	186 000	186 000
		<b>Fasıl yekûnu</b>	<b>6 280 225</b>	<b>5 512 980</b>	<b>5 593 060</b>
922		<b>Levazım ve teçhizatı harbiye ve fenniye ve tahkimat masrafı</b>			
	1	Demirbaş, talim ve terbiye malzemesi masrafı	65 100	65 100	65 100

F.	M.	Muhassasatın nev'i	1936	1937 malî yılı için	
			Mali yılı tahsisatı Lira	Hükûmetçe talep edilen Lira	Encümençe kabul edilen Lira
	2	Miadlı talim ve terbiye malzemesi ve levazımı harbiye ve fenniye ve tahkimat ve tahkimatta çalışan erlerin yevmiyesi ve buna muktazi nakil işlerini yapmak için nakil vasıtaları mubayaa ve bunların işletme masrafları ve askerî fabrikalara verilecek sipariş masrafları, gizleme malzemesi	2 332 000	2 232 000	2 202 000
	3	Cephaneliklerin 250 lirayı geçmemek üzere yaptırılacak tamiyatı karşılığı	0	0	10 000
		<b>Fasıl yekûnu</b>	<b>2 397 100</b>	<b>2 297 100</b>	<b>2 277 100</b>
923		<b>Levazımı sıhhiye</b>			
	1	Ecza ve malzemei tıbbiye [Levazım kimyahanelerinin tahlilâta aid her nevi alât, edevat ve ecza bedeli ve askerî tebabet, eczacılık ve dişçilik daimî ofisi aidatı, hastanelerin etajerleri ve hayvanla nakledilecek sıhhiye tehzizatın yüklenmesi için yaptırılacak nümunelik semer ve sıhhiye arabaları ile etüvlerin koşum nümuneleri]	192 500	186 000	183 800
	2	Tedavi masrafları [Askerî hastane bulunmayan yerlerde mülki ve ücretli hastanelerde bakılan er, talebe, memur ve askerî mensublarla subayların tedavi ücretleri, veremli er, talebe ve subayların sanatoryomda tedavi masrafları ile Avrupada tedavisine sıhhat işleri daire-since lüzum gösterilecek subayların tedavi ücretleri]	12 300	9 300	9 300
	3	Gaz masrafları [Tecribe hayvanatı ve iasesi, fennî kitab ve risale, laboratuarlara aid bilûmum malzemei iptidaiye, laboratuvar amel e yevmiyesi, demirbaş alât ve edevat masrafları, sis ve bunlara mahsus bilûmum malzeme, gaz ve iperite karşı elbise, çizme ve bunlara mümasil	9 300	9 300	9 300

F.	M.	Muhassasatın nev'i	1936	1937 mali yılı için	
			Mali yılı tahsisatı Lira	Hükümetçe talep edilen Lira	Encümençe kabul edilen Lira
		teğhizat, gaz maskesi ve teferruatı, gazlerden korunma vesaiti, gaz odaları malzemesi, gaz imha vesaiti ve malzemesi ve bunların bakımına muktazi malzeme, müvellidülhumuza cihazları ve benzerleri, eczalar, kimyevî maddeler ve bunlara mahsus alât, edevat, termometre, hikrometre, gazdedek törleri, bilûmum malzemenin nakil ve sevkiyatında ve muhafazasında lüzum görülecek bilcümle ambalaj masrafları, Avrupadan nümunelik ve tecrübelik ve sair surette mubayaa edilen malzemenin mahallinden Türkiye dahiline kadar olan nakliyat ve sigorta ücreti, dizbarko ücreti ve sair rüsum tedris malzemesi, gaz fişeği, gaz kibriti, sisler, oksijen cihazları, gaz elbiseleri, maskeler, süzgeçler ve benzerleri, sığınak inşası ve buna aid büyük filitre ve yedek vantilatör, maskelerin depo edildikleri yerlerin ısıtılması için mahrukât ve sıcaktan korunması için vantilatör tertibatı]			
	4	Maske ve sair koruyucu cihazlarla kimya taburlarına aid talem ve tedris malzemesi ve masrafları	372 000	372 000	372 000
	5	Beynelmilel askerî tababet ve eczacılık kongrelerine iştirak edecek sıhhî subayların yol ve sair masrafları	0	0	3 000
		<b>Fasıl yekûnu</b>	<b>586 100</b>	<b>576 600</b>	<b>577 400</b>
924		<b>Levazımı baytariye</b>			
	1	Ecza ve malzemei baytariye	37 200	37 200	37 200
	2	Tecrübe hayvanatı mubayaa bedeli	930	930	930
		<b>Fasıl yekûnu</b>	<b>38 130</b>	<b>38 130</b>	<b>38 130</b>

F.	M.	Muhassasatın nev'i	1936 Mali yılı tahsisatı Lira	1937 mali yılı için Hükümetçe taleb edilen Lira	Encümençe kabul edilen Lira
925		<b>Hayvan mubayaa ve tazmini</b> [Orduya mahsus bilûmum binek, top, koşum, katana, halisüddem yarış atları, ester, nakliye, koşum ve mekkari hayvanatı, hayvan tazmini kanunu mahsusuna tevfikân hakkı rûkûba malik bilûmum ümera, zabitanın kanunen muayyen olan ahvalde mürt olan malî zatî hayvanatı, harpte ve eşkiya müsademesinde zayı ve telef olan ücretli ahali hayvanatının kanunu mahsusuna tevfikân tazmin bedeli]	212 280	182 280	182 280
926		<b>Nakliyat</b> [Eslîha, mühimmat, eşya ve malzeme ve erzak ve mahrukat ve bilcümle mevaddı askeriye ve nakliyat ve tahmil ve tahliye masrafları, erat ve asker talebe ile hayvanatın her nevi vesait ile nakil masrafları ve tedavi ve muayene ve tebdilhava zımında bir yere gidecek zabitan ve memurini askeriyeye ve gedikli erbaşlara verilecek yol masrafları ve yürüyüş halindeki kıta erat, zabitan ve memurini askeriyenin ibate ve bunların hayvanlarının ahır masrafları, levazım vesaiti nakliyesinin ve bunların levazımının mubayaa bedelleri, levazım vesaiti nakliyesinin işletme ve tamir masrafları ve amele yevmiyeleri, ardiye, tadili edevat ve istalya masrafları, askerî mahkemelere celbolunacak eratin ve askerî mahkemelerce verilecek ceza hükümlerinin infazı için bir mahalle sevkolunacak eratin yol masrafları bu tertibe dahildir]	1 350 195	1 085 320	1 095 320
927		<b>Yabancı memleketler fabrikalarına gideceklerin harcırah masrafları</b>	23 250	23 250	48 250
928		<b>Manevra masrafları</b> [Kadro ve kurmay seyahat masrafları ile bûdcenin diğer tertiblerine tealluk eden masraflardan manevrenin istizam eylediği sarfiyat]	94 400	200 000	200 000

F.	M.	Muhassasatın nev'i	1936	1937 malî yılı için	
			Mali yılı tahsisatı Lira	Hükümetçe talep edilen Lira	Encümençe kabul edilen Lira
929		<b>Nakil vasıtaları masrafı</b>			
	1	Mubayaa	20 000	20 000	20 000
	2	Tamir ve tamire aid yedek malzeme mubayaası	10 000	10 000	10 000
	3	İşletme	25 000	25 000	25 000
		<b>Fasıl yekûnu</b>	<b>55 000</b>	<b>55 000</b>	<b>55 000</b>
		<b>Birinci bab yekûnu</b>	<b>25 320 875</b>	<b>23 455 660</b>	<b>24 609 964</b>
		<b>İkinci bab - Muvakkat masraflar</b>			
930		<b>Staj ve tahsil masrafları</b> [Staj için ecnebî memleketlere gönderilecek subay ve memurin ile dahilde lisan tahsil ettirileceklerin tahsisatı, tahsil, yol ve tedavi masrafları, dahilde ilim ve fen tahsil ettirilecek subay ve memurlarla askerî talebenin kaydiye ve tedris ücretleri bu tertibe dahildir]	95 280	200 000	200 000
931		<b>Memleket iç ve dışındaki Türk şehidlerinin tezkir ve ipkayı namı için yapılmış ve yapılacak şehidliklerin bilûmum levazım ve inşa masraf ve bekçi ücretleri</b>	35 500	35 500	35 500
932		<b>İnşaat ve tamirat ve sabit tesisat masrafları</b> [Mimar ve marangoz alât ve cdevat ve inşaata aid çıkan türkçe ve yabancı dil kitab ve mecmua bedelleri ve istimplâk ve teffiz muamelâtında pul ve muhammin ücretleri, etüt, proje ve keşif tazmin ve teksir ve istinsah ve daktilo işleri için tutulacak memurlarla yeni yapılacak yapı işlerine nezaret etmek üzere vekâletçe tayin edilecek mühendis, mimar, sürveyyan ücretleri, bilûmum malzemei inşaîyenin nakil masrafları ile inşa alât ve malzemelerinin bedeli ve hava kurumlarına karşı garnizon etraflarının	1 476 000	1 481 000	1 502 200

F.	M.	Muhassasatın nev'i	1936 Malî yılı tahsisatı Lira	1937 malî yılı için Hükümetçe taleb edilen Lira	Encümenince kabul edilen Lira
		ağaçlanması ve bunlara muktazi alât ve edevat ve tohum, fidan mübayaasıyla su ve sulanma vasıtalarının temini masrafları ve mütehasıs ücretleri]			
933		Ecnebi mütehasısılar	112 500	139 500	139 500
934		Memuriyeti mahsusa ile ecnebi memleketlere gönderilecek subaylar ve memurlar harcırahı	13 950	13 950	13 950
935		Cenub hudud kıtaatının, çadır mübayaası, mesken inşası, icar bedeli, nakil ve muhabere vesaiti mübayaası ve nakliye masrafları	0	0	100 000
		İkinci bab yekûnu	1 733 230	1 869 950	1 991 150
		İkinci kısım yekûnu	27 054 105	25 325 610	26 601 114
<i>Üçüncü kısım - Müessesat</i>					
936		Askerî mektebler masrafı [Mekteblerin tedrisatına ve sanat aletlerine ve spora müteallik alât ve edevat, dolap, sıra, anfiteatr demirbaş eşya ve malzeme bedeli]	27 900	27 900	27 900
937		Askerî müze masrafı [Eşya, asar ve atelyelerin malzemesi, mübayaa bedeli, fotoğraf ve tasnif işleri, tabı, tenvir masrafları]	1 860	1 860	1 860
938		1493 numaralı kanun mucibince verilecek ikramiye	18 600	18 600	18 600
		Üçüncü kısım yekûnu	48 360	48 360	48 360
<i>Dördüncü kısım - Müteferrik masraflar</i>					
939		Geçen yıl borçları	0	3 720	3 720

F.	M.	Muhassasatın nev'i	1936	1937 malî yılı için	
			Malî yılı tahsisatı Lira	Hükûmetçe talep edilen Lira	Encümençe kabul edilen Lira
940		<b>Eski yıllar borçları</b>			
	1	1935 yılı borçları karşılığı	3 720	2 000	2 000
	2	1934 » » »	2 000	4 000	4 000
	3	1933 » » »	2 000	2 000	2 000
	4	1932 » » »	2 000	2 000	2 000
	0	1931 » » »	4 000	0	0
		<b>Fasıl yekûnu</b>	<b>13 720</b>	<b>10 000</b>	<b>10 000</b>
941		<b>Memnu mıntakalar istimplâk bedeli</b>	<b>23 250</b>	<b>23 250</b>	<b>23 250</b>
942		<b>Fen ve sanat umum müdürlüğü tecrübe ve muayene masrafı</b> [Fen ve sanat umum müdürlüğü ve müessesatın tecrübe ve muayene hizmetlerine müteallik bilûmum silâh, mühimmat, alât ve edevat ve malzeme mubayası ve tamir ve muhafazası ve lüzum görülecek nümunelerin tedarik ve mezkûr umum müdürlüğe merbut resimhane ve laboratuara mahsus ecza, yağ, pil ve saire gibi malzeme mubayaası ve yerli ve ecnebi asar tedariki ve poligon ile kimya evinde vücuda getirilecek bilûmum tesisat ve vesait ve poligon namma tedarik ve mubayaa edilen malzemenin mahalline kadar sevki ve bunlara mümasil masraflar bu tertipten verilir]	<b>18 600</b>	<b>18 600</b>	<b>18 600</b>
943		<b>Maznun olarak askerî mahkemelere celbolunacaklarla şahid ve ehli vukuf olarak davet edileceklerin masrafı</b>	<b>9 300</b>	<b>9 300</b>	<b>9 300</b>
944		<b>Konkur ipiklere iştirak masrafı</b>	<b>46 500</b>	<b>46 500</b>	<b>46 500</b>
		<b>Dördüncü kısım yekûnu</b>	<b>111 370</b>	<b>111 370</b>	<b>111 370</b>
0		<b>Geçen ve eski seneler mahsubatı</b>	<b>9 726</b>	<b>0</b>	<b>0</b>
		<b>UMUMİ YEKÛN</b>	<b>48 415 416</b>	<b>46 733 220</b>	<b>49 294 880</b>



**25 - M. M. V. ( HAVA KISMI )**

F.	M.	Muhassasatın nev'i	1936 Mali yılı tahsisatı Lira	1937 mali yılı için Hükümetçe talep edilen Lira	Encümençe kabul edilen Lira
		<i>Birinci kısım - Cüzlerde müş- terek muhassasat</i>			
		Birinci bab - Maaş, ücret, tahsisat			
951		Maaşatı umumiye	741 685	856 421	856 421
952		1683 numaralı kanunun 58 nci maddesi mucibince verilecek tekaüd ikramiyesi	10 000	10 000	9 000
953		648 ve 1107 numaralı kanunla- rın dördüncü ve 1059 numaralı kanunun beşinci ve 1492 nu- maralı kanunun altıncı madde- leri mucibince gedikli küçük zabıtlere verilecek mükâfat ve ikramiye	0	0	1 000
954		Daimî müstahdemler ücreti	411 283	420 000	420 000
955		Muvakkat tazminat	8 410	7 600	7 600
956		1107 numaralı kanun mucibin- ce gedikli küçük zabıt aile zammı	5 250	4 500	4 500
957		2853 numaralı kanun mucibin- ce verilecek ihtisas yevmiyesi	2 350	3 120	3 120
958		Temsil tahsisatı ve akçe farkı	5 000	6 120	6 120
		Birinci bab yekûnu	1 183 978	1 307 761	1 307 761
		İkinci bab - Masraf			
959		Mefruşat ve demirbaş	5 760	7 000	7 000
960		Kırtasiye	3 000	3 000	3 000
961		Müteferrika [Müvezzi ve muakkiblerin şehir da- hilindeki yol masrafları dahil]	3 000	3 500	3 500
962		Mütemevvi masraflar			
	1	İcar bedeli	8 000	6 000	6 000
	2	Defatir ve evrakı matbua	3 000	3 000	3 000
		Fasıl yekûnu	11 000	9 000	9 000

F.	M.	Muhassasatın nev'i	1936 Malî yılı tahsisatı Lira	1937 malî yılı için Hükümetçe talep edilen Lira	Encümençe kabul edilen Lira
963		Daimî memuriyet harcırahı	27 000	20 000	20 000
964		Muvakkat memuriyet harcırahı	35 000	40 000	40 000
965		Müfettişler harcırahı	4 800	4 800	4 800
966		Resmî telefon tesis ve mükâleme masrafı	1 930	1 500	1 500
967		Ücretli muhabere ve mükâleme bedeli	3 000	3 000	3 000
968		Posta ve telgraf ücreti	25 205	25 205	43 943
İkinci bab yekûnu			119 695	117 005	135 743
Birinci kısım yekûnu			1 303 673	1 424 766	1 443 504

*İkinci kısım - Cüze mahsus muhassasat*

Birinci bab - Daimî masraflar

969		<b>Muayyenat</b>			
1		Tayinat	242 730	326 469	326 469
[Efradı askeriyenin ve mekteb talebesinin iâşe masrafı, aşçı masrafları mevaddı gıdaiye fabrikaları ile firmalarda kullanılan alât, edevat ve levazım bedeli, amele yevmiyesi, fırın kiralaları, değirmen kiralama ve işletme ve zahire üvütme masrafları, seyyar değirmen ve seyyar fırın mubayaa ve tesis masrafları, seyyar mutbak mubayaa ve tesis masrafları, zebhiye alâtı ve edevatı mübayaası, levazım muayene komisyonlarının muayene, tahlil masrafı ve muayene alâtile edevat ve ceza masrafları, hastanelerin 2615 numaralı kanuna göre iyi su ve arıtma masrafları, hastane ve revirlerin eczahaneleri ile kimyahane, laboratuvarlar ve diğer sıhhi teşekküller için muktazi her nevi yiyecek, yakacak ve sabun masrafları]					

F.	M.	Muhassasatın nev'i	1936 Malî yılı tahsisatı Lira	1937 malî yılı için Hükümetçe taleb edilen Lira	Encümençe kabul edilen Lira
	2	Hayvan yem bedeli [Arpa kırma masrafları ve arpa kırma ezme makinesi mubayaa bedeli bu tertibe dahildir]	5 560	7 000	7 000
	3	Mahrukat [Soba ve teferruatı mubayaa, tamir ve vaziyet masrafları, 1000 liraya kadar ocak ve fırın tamiri ve 2000 liraya kadar elektrik tesisatı masrafları, hastane ve revirlerin eczahaneleri ile kimyahaneye laboratuvarlarında ve diğer sıhhi teşekkül ve fırınlarda ekmek pişirmek hususunda kullanılacak her nevi mahrukat]	49 490	87 000	87 000
		<b>Fasıl yekûnu</b>	<b>297 780</b>	<b>420 469</b>	<b>420 469</b>
970		<b>Levazımı askeriye</b>			
	1	Melbusat	116 570	165 600	165 600
	2	Muytabiye	871	823	823
	3	Askerî teçhizat	65 028	78 042	78 042
		<b>Fasıl yekûnu</b>	<b>182 469</b>	<b>244 465</b>	<b>244 465</b>
971		<b>Levazım ve teçhizatı harbiye ve fenniye</b>	<b>4 288 101</b>	<b>4 416 620</b>	<b>4 416 620</b>
972		<b>Ecza ve malzemei tıbbiye ve teçhizatı sıhhiye</b>	<b>19 297</b>	<b>19 297</b>	<b>19 297</b>
973		<b>Nakliyat</b> [Esliha, mühimmat, eşya, malzeme, erzak, mahrukat ve bilcümle mevaddır askeriye nakliyat ücretleri, tahmil ve tahliye masrafları, erat ve askerî talebe ve hayvanatın her nevi vesaitle nakil masrafları, tedavi ve muayene ve hava tebdili zmnında - tabib veya hey'eti sıhhiyelerce - bir yere gönderilecek subay ve askerî memur gedikli erbaş ve askerî okul talebeleri ile eratın yol masrafları, yürüyüş halindeki subay, askerî memur, erat, askerî okul talebesinin ve harircirahsız gönderileceklerin konak ve	<b>127 460</b>	<b>144 960</b>	<b>144 960</b>

F.	M.	Muhassasatın nev'i	1936	1937 mali yılı için	
			Mali yılı tahsisatı Lira	Hükümetçe talep edilen Lira	Encümençe kabul edilen Lira
		hayvanlarının ahır masrafları, amele yevmiyeleri, ardiye ve tadili edevat, istalya, dizbarko, masrafları, tahmil ve tahliyede kimsenin kusuru olmaksızın husule gelen hasarların bedeli, askerî mahkemelerce celb ve sevkolunacaklarla askerî mahkemelerce verilecek ceza hükümlerinin infazı için bir mahalle gönderilecek erat ve talebenin yol masrafları, muhafaza altında sevkolunacak erat ve askerî okul talebesile muhafızlarının geliş ve gidiş yol ve konak masrafları, 1111 numaralı kanunun 34 üncü maddesi mucibince orduya alacakların kendilerinin ve hayvanlarının geliş ve gidiş yol masrafları bu tertibe dahildir]			
0		<b>Nakil vasıtaları masrafı</b>			
	0	Mubayaa	40	0	0
	0	Tamir	190	0	0
		<b>Fasıl yekûnu</b>	<b>230</b>	<b>0</b>	<b>0</b>
974		2047 sayılı kanun mucibince verilecek zamaim ve tazminat	227 662	250 895	250 895
975		1493 sayılı kanun mucibince verilecek ikramiye	2 000	2 000	2 000
976		Atış, bombardıman, uçuş, telsiz, fotoğraf, malzemei sıyanet, tamirhanelerde yüksek mesai, ihtira, tamir ve prototib inşaat ve buna mümasil müteferrik işler için ikramiye ve mesai ikramiyesi	480	500	500
977		Tayyarecilik eserleri, tercüme ve neşriyat ve tabı masrafları ve Avrupadan fennî ve meslekî kitablar celbi	5 000	5 000	5 000
		<b>Birinci bab yekûnu</b>	<b>5 150 470</b>	<b>5 504 206</b>	<b>5 504 206</b>

F.	M.	Muhassasatın nev'i	1936 Mali yılı tahsisatı Lira	1937 malî yılı için Hükümetçe taleb edilen Lira	Encümençe kabul edilen Lira
		İkinci bap - Muvakkat masraflar			
978		<b>İnşaat, tamirat, istimplâk</b> [mimar ve marangoz alât ve edevat bedelleri ve istimplâk ve tefviz muamelâtında pul ve muhamin ücretleri, etüd, proje ve aplikasyon masrafları]	759 000	106 943	106 943
979		<b>Yabancı mütehassıslar ücret ve harcirahları</b>	97 260	135 000	135 000
980		<b>Staj ve lisan tahsili tahsisatı ve yabancı memleketlere tetkik seyahati masrafları</b>	104 000	100 000	100 000
981		<b>Memleket dahil ve haricinde ücretli müessesatı sıhhiyede tedavi ettirilecek hasta ve malûlinin tedavi masrafları</b>	2 500	2 500	2 500
		İkinci bab yekûnu	962 769	344 443	344 443
		İkinci kısım yekûnu	6 113 239	5 848 649	5 848 649
<i>Üçüncü kısım - Müessesat</i>					
982		<b>Askerî mektebler masrafı</b> [Mekteblerin tedrisatına ve sanat aletlerine ve spora müteallik alât ve edevat, dolap, sıra, anfiteatr, demirbaş eşya ve malzeme bedeli]	7 680	5 000	5 000
983		<b>Amele yevmiyesi</b>	520 000	540 000	540 000
		Üçüncü kısım yekûnu	527 680	545 000	545 000
<i>Dördüncü kısım - Müteferrik masraflar</i>					
984		<b>Geçen yıl borçları</b>	0	5 000	5 000

F.	M.	Muhassasatın nev'i	1936 Malî yılı tahsisatı Lira	1937 malî yılı için Hükûmetçe taleb edilen Lira	Encümençe kabul edilen Lira
985		<b>Eski yıllar borçları</b>			
	1	1935 yılı borçları karşılığı	4 158	150	150
	2	1934 » » »	350	130	130
	3	1933 » » »	150	50	50
	4	1932 » » »	170	10	10
	0	1931 » » »	50	0	0
		<b>Fasıl yekûnu</b>	<b>4 878</b>	<b>340</b>	<b>340</b>
		Dördüncü kısım yekûnu	4 878	5 340	5 340
0		1934 yılı karşılıksız tayyare şehidlerî tazminatı	2 500	0	0
		<b>UMUMÎ YEKÛN</b>	<b>7 951 970</b>	<b>7 823 755</b>	<b>7 842 493</b>





**26 - M. M. V. ( DENİZ KISMI )**

F.	M.	Muhassasatın nev'i	1936	1937 malî yılı için	
			Mali yıl tahsisatı Lira	Hükümetçe taleb edilen Lira	Encümençe kabul edilen Lira
<i>Birinci kısım - Cüzlerde müş- terek muhassasat</i>					
Birinci bab - Maaş, ücret, tah- sisat					
991		Maaşatı umumiye	1 660 333	1 610 728	1 832 428
992		1683 numaralı kanunun 58 nci maddesi mucibince verilecek tekaüd ikramiyesi	34 968	30 336	30 336
993		Müstahdemler ücreti	125 000	140 000	140 000
994		Muvakkat tazminat	11 325	11 325	11 325
995		Temsil tahsisatı ve akça farkı	17 000	23 260	23 260
996		1142 ve 1144 numaralı kanun- lar mucibince denizaltıcı ve dalgiçlara verilecek tahsisat	52 316	55 000	55 000
997		2853 numaralı kanun mucibin- ce verilecek ihtisas yevmiyesi	4 437	7 200	7 200
Birinci bab yekûnu			1 905 379	1 877 849	2 099 549
İkinci bab - Masraf					
998		Mefruşat ve demirbaş	6 550	7 114	7 114
999		Kırtasiye	4 000	4 000	4 000
1000		Müteferrika	7 000	6 000	6 000
1001		Mütenevvi masraflar			
	1	İcar bedeli	1 700	3 094	3 094
	2	Defatir ve evrakı matbua	5 000	5 000	5 000
	3	Odacılar elbisesi	670	870	870
Fasıl yekûnu			7 370	8 964	8 964
1002		Daimî memuriyet harcırahı	17 000	20 000	20 000
1003		Muvakkat memuriyet harcıra- hı	24 580	25 000	25 000
1004		Müfettişler harcırahı	7 180	6 680	6 680

F.	M.	Muhassasatın nev'i	1936 Mali yılı tahsisatı Lira	1937 malî yılı için Hükûmetçe talep edilen Lira	Encümençe kabul edilen Lira
1005		Resmî telefon tesis ve mükâleme masrafı	1 763	1 600	1 600
1006		Ücretli muhabere ve mükâleme bedeli	3 000	3 000	3 000
1007		Posta ve telgraf ücreti	1 785	1 785	2 131
		İkinci bab yekûnu	80 228	84 143	84 489
		Birinci kısım yekûnu	1 985 607	1 961 992	2 184 038

*İkinci kısım - Cüze mahsus  
muhassasat*

Birinci bab - Daimî masraflar

1008		<b>Muayyenat</b>			
	1	Tayinat [Deniz erat, erbaş ve mekteb okurlarının iâşe masrafları, mevaddı grdaye fabrikaları ile fırınlarında kul-lanılan alât ve edevat ve levazım be-delleri, amele yevmiyesi, fırın kirala-rı, değirmen kiralama ve işletme ve zahire ügütme masrafları, seyyar fırın mubayaa ve tesis masrafları, seyyar mutbak mubayaa masrafları, deniz hastanelerinin 2615 sayılı kanuna göre arıtma masrafları ve deniz has-tane ve revirlerinin eczanelerile kimyahane laboratuvarları ve diğer sıhhi teşekküller için muktazi her ne-vi yiyecek ve arıtma masrafları, de-niz levazım muayene heyetlerinin bu maddeye aid muayene ve tahlil mas-rafları ile muayeneye lüzum olan alât ve edevat ve eczanm bedelleri bu maddeden temin ve tesviye olunur]	594 340	605 000	605 000
	2	2852 numaralı kanun mucibin-ce verilecek yemek bedeli	66 800	65 000	65 000
	3	Hayvan yem bedeli	2 590	2 400	2 400

F.	M.	Muhassasatın nev'i	1936	1937 mali yılı için	
			Mali yılı tahsisatı Lira	Hükümetçe talep edilen Lira	Encümence kabul edilen Lira
	4	Mahrukata [Bilûmum deniz müesseselerinin elektrik, gaz ve teshin sarfiyatı, gemilere alacak elektrik masrafları ve bunlar için lüzum görülecek tesisat masrafları ve bileümle tenvir ve tes-hine aid eşya ve malzemenin muba-yaa, imal, tamiri masrafları ve bun-lara aid amele yevmiyeleri, deniz has-tane ve revirlerinin eczaneleriyle kim-yahane lâboratuvarlarında ve diğer sıhhi teşekküllerde kullanılacak her nevi yakacak ile ekmek pişirmek hu-susunda sarfedilecek yakacak masraf-ları bu maddeden temin ve tesviye olunur]	47 923	52 000	52 000
<b>Fasıl yekûnu</b>			<b>711 653</b>	<b>724 400</b>	<b>724 400</b>
1009	1	Levazımı askeriye Melbusat [Deniz erat, erbaş ve okurlarının bil-cümle giyecek istihkakları ile deniz-altı sınıflarına mensup erat ve erbaş-ların fevkalâde giyecekleri masrafla-rı, deniz gedikli erbaş Hız. Mp. ne a-lınacak okurlara verilecek fevkalâde eşya ve dikiş kutusu muhteviyatı masrafları, amele yevmiyeleri, melbu-sat ve muhtabiyelerin imali için de-niz dikim evine lüzumu olan her ne-vi alât ve edevat, makine ve malze-menin mubayaa, tamir ve tesis mas-rafları, melbusat, teçhizat ve sair ma-mul eşyanın muhafazası için iktiza e-den alât ve ecza masrafları, melbusat ve teçhizat ve muhtabiyenin muaye-nesi için Dz. Lv. Mu. heyetlerine lüz-u mu olan her nevi alât ve edevat mal-zeme ve eczaların mubayaa, tamir ve tesis masrafları bu maddeden temin ve tesviye olunur]	203 984	133 088	133 088

F.	M.	Muhassasatın nev'i	1936 Malî yılı tahsisatı Lira	1937 malî yılı için Hükûmetçe taleb edilen Lira	Encümençe kabul edilen Lira
	2	Teçhizat [Bileümle teçhizat eşyasının imali için Dz. dikim evine lüzumu olan alât, edevat ve malzemenin mubayaa, tamir ve tesisi masrafları ile buz dolabı ve ütöleri ısıtmağa mahsus soba mubayaa tamir ve imali masrafları, amele yevmiyeleri bu tertipten temin ve tesviye olunur]	48 174	63 000	63 000
	3	Muytabiye	260	260	260
		<b>Fasıl yekûnu</b>	<b>252 418</b>	<b>196 348</b>	<b>196 348</b>
1010		<b>Levazım ve teçhizatı harbiye</b>			
	1	Torpito, paravan ve sis cihazları işleri	80 000	80 000	80 000
	2	Mayın ve ağ işleri	70 000	90 000	90 000
	3	Mühimmat	135 580	158 730	158 730
	4	Tahkimat ve top işleri	118 080	148 080	148 080
	5	Gemi tamir ve inşası	1 288 200	1 082 000	1 082 000
	6	Telsiz, elektrik ve seyre aid işler [Eslîha atelyesinin işletme masrafları, amele yevmiyeleri, müstahkem mevkiin bilûmum ihtiyaçları, sefain inşa ve tamir, teçhiz, telvin malzemesi ile fabrika ve atelyelerin işletme ve tesis masrafları, kömür, yağ, mayi mahruk ve bilûmum levazım bedelleri, amele yevmiyeleri, telsiz ve seyre aid bilûmum fennî alât ve edevatın malzeme masrafları ve top ve torpito ve mühimmata lüzumu olan her nevi malzeme bedelleri ile askerî fabrikalara sipariş edilecek malzeme bedelleri teallûk ettiği maddelerden verilir]	87 360	87 360	87 360
		<b>Fasıl yekûnu</b>	<b>1 779 220</b>	<b>1 646 170</b>	<b>1 646 170</b>
1011		<b>Sefain ve mevaki levazımı</b>			
	1	Müteferrik levazım	206 000	180 000	180 000
	2	Devri çark	970 453	880 000	880 000
		<b>Fasıl yekûnu</b>	<b>1 176 453</b>	<b>1 060 000</b>	<b>1 060 000</b>

F.	M.	Muhassasatın nev'i	1936 Mali yılı tahsisatı Lira	1937 malî yılı için Hükûmetçe taleb edilen Lira	Encümençe kabul edilen Lira
1012		<b>Levazımı sıhhiye</b>			
	1	Ecza, teçhizat ve malzemei sıhhiye	29 000	29 000	29 000
	2	Ecza ve malzemei baytariye [Hekimlikte ve ameliyatta kullanılacak her nevi alât ve edevat ile pamuk ve sarğılık bezler, rontgen alât ve edevatı, ecza ve filimleri eşya ve serom alât ve edevatı ile tecrübe hayvanatı mubayaa ve bakım levazımı, her nevi dişçi alât ve edevatı ile eczaları, bunların tamir ve mubayaa bedelleri, gümrük resimleri, etüv makine ve alât ve süzgeçlerinin mubayaa ve tamirleri, hazarî ve seferî teçhizat ve malzemei sıhhiye, bunların mubayaa ve tamir bedelleri ile gümrük ve ambalâj masrafları, hastane bulunmayan mahallerde hastalanan erlerin bakım masrafları ile hariçte yaptırılacak ilâç ücretleri ve hastanelerle lâboratuarlardaki alât ve edevat ve eczayı tıbbiye koymağa mahsus olan dolapların inşa, tamiri ve hastalara mahsus her nevi terlik, pijama, hasta arabası ve emsali teçhizatı sıhhiyenin mubayaa ve tamir bedelleri ile gemilerin ve kışlaların dezenfeksiyonu için lüzumu olan gaz ve gaz maskesi ve gazlardan korunma vesaiti ve saire bu tertibden verilir]	500	500	500
		<b>Fasıl yekûnu</b>	<b>29 500</b>	<b>29 500</b>	<b>29 500</b>
1013		<b>Nakliyat</b> [Ešliha ve mühimmat, eşya ve malzeme ve erzak ve kömür, bilcümle mevaddı askeriye nakliyatı ve tahmil ve tahliye masrafları nakil için ambalâj masrafı, erat ve askerî talebe ile hayvanatın her nevi vasıta ile nakil masrafları ve tedavi ve muayene ve tebdili hava zmnında bir yere gidecek subay ve askerî memurların yol masrafları, kıta halinde gelen ve gi-	31 800	37 000	37 000

F.	M.	Muhassasatın nev'i	1936	1937 malî yılı için	
			Mali yılı tahsisatı Lıra	Hükümetçe talep edilen Lıra	Encümençe kabul edilen Lıra
		den subay ve askerî memurlar ile eratın yol ve ibate masrafları, levazım vesaiti nakliyesinin ve bunların levazımının mubayaa bedelleri ve levazım nakil vasıtalarının işletme ve tamir masrafları, amele yevmiyeleri, ardiye, tadili edevat ve istalya masrafları, askerî mahkemelere celbolunacak eratın ve askerî mahkemelerce verilecek ceza hükümlerinin infazı için bir mahalle sevkolunacak eratın yol masrafları bu tertibe dahildir]			
1014		Kitab ve mecmua ve risale masrafı	2 000	2 000	2 000
1015		Nakil vasıtaları masrafları			
	1	Mubayaa	10	2 400	2 400
	2	Tamir	237	300	300
	3	İşletme	500	500	500
		Fasıl yekûnu	<u>747</u>	<u>3 200</u>	<u>3 200</u>
1016		1493 numaralı kanun mucibince verilecek ikramiye	7 000	6 000	6 000
1017		Memleket dahil ve haricinde ücretli müessesatı sıhhiyede tedavi ettirilecek malûlin masrafı	1 960	2 000	2 000
1018		648 numaralı kanunun 4 ncü ve 1492 numaralı kanunun 6 ncı maddeleri mucibince gedikli küçük subaylara verilecek ikramiye	300	1 500	1 500
		Birinci bab yekûnu	<u>3 993 051</u>	<u>3 708 118</u>	<u>3 708 118</u>

F.	M.	Muhassasatın nev'i	1936 Malî yılı tahsisatı Lira	1937 malî yılı için Hükümetçe talep edilen Lira	Encümençe kabul edilen Lira
		İkinci bab - Muvakkat masraflar			
1019		<b>Ebniye inşa ve tamiri ve istimplâk bedeli</b> [Mimar ve marangoz alât ve edevatı, istimplâk ve teffiz bedelleri ve pul ve muhammin ücretleri etüd, proje ve aplikasyon masrafları]	46 884	150 000	150 000
1020		<b>Ecnebi mütehasıslar</b> [Bunların mukaveleleri mucibince ücretleri ve her nevi harcirah ve masrafları bu tertibden verilir]	53 130	57 048	57 048
1021		<b>Ecnebi memleketler harcirahı</b>	35 000	36 000	36 000
1022		<b>Staj, tahsil ve tedavi masrafları</b>			
	1	Staj için ecnebi memleketlere gönderilecek subay ve memurların tahsisatları ile dahilde lisan tahsil ettirileceklerin yol ve tedavi masrafları [Dahilde ilim ve fen tahsil ettirilecek subay ve memurların, askerî talebinin kaydiye ve tedris ücretleri]	24 150	46 180	46 180
	2	Askerî mühendis ve fen memuru yetiştirmek üzere ecnebi memleketlere gönderilecek talebe masrafı [Azimet ve avdet maktu yol masrafları ve aylık tahsisat, mekteb ve lâboratuar, tedavi masrafları, tahsil programı mucibince yapılacak zarurî ve hakikî masraflar]	33 700	61 500	61 500
		<b>Fasıl yekûnu</b>	<b>57 850</b>	<b>107 680</b>	<b>107 680</b>
		<b>İkinci bab yekûnu</b>	<b>192 864</b>	<b>350 728</b>	<b>350 728</b>
		<b>İkinci kısım yekûnu</b>	<b>4 185 915</b>	<b>4 058 846</b>	<b>4 058 846</b>



F.	M.	Muhassasatın nev'i	1936	1937 malî yılı için	
			Mali yılı tahsisatı Lira	Hükûmetçe talep edilen Lira	Encümençe kabul edilen Lira
<i>Üçüncü kısım - Müesseseler</i>					
0		<b>Boğazlar komisyonu masrafı</b>			
	1	Boğazlar komisyonu ve boğazlar işaret, telsiz ve projektör istasyonları erat tayinatı	3 000	0	0
	2	Birinci maddede yazılı eratin melbusat bedelleri	1 500	0	0
	3	Birinci maddede yazılı müessesatın tenvir ve teshin masrafları, hayvan yem bedelleri, muhtabiye, işletme, nakliye ve her türlü tesisat tamir ve idare masrafları	3 000	0	0
		<b>Fasıl yekûnu</b>	<u>7 500</u>	<u>0</u>	<u>0</u>
1023		<b>Deniz matbaası masrafı</b>			
	1	Mevaddı iptidaiye	0	100	100
	2	Demirbaş eşya	100	100	100
	3	İşletme ve amele ücreti	20 000	20 000	20 000
		<b>Fasıl yekûnu</b>	<u>20 100</u>	<u>20 200</u>	<u>20 200</u>
1024		<b>Deniz mektepleri masrafı</b>			
	1	Lâboratuvar tesis ve fennî âletler masrafı	12 500	10 000	10 000
	2	Kitap ve defter ve ders levazımı masrafı	3 032	3 032	3 032
	3	Deniz spor birlikleri masrafı	2 400	2 000	2 000
		<b>Fasıl yekûnu</b>	<u>17 932</u>	<u>15 032</u>	<u>15 032</u>
		<b>Üçüncü kısım yekûnu</b>	<u>45 532</u>	<u>35 232</u>	<u>35 232</u>
<i>Dördüncü kısım - Müteferrik masraflar</i>					
1025		<b>Geçen yıl borçları</b>	0	1 500	1 500

F.	M.	Muhassasatın nev'i	1936	1937 mali yılı için	
			Mali yılı tahsisatı Lira	Hükümetçe talep edilen Lira	Encümençe kabul edilen Lira
1026		<b>Eski yıllar borçları</b>			
	1	1935 yılı borçları karşılığı	1 375	2 500	2 500
	2	1934 » » »	17 225	1 510	1 510
	3	1933 » » »	100	100	100
	4	1932 » » »	100	100	100
	0	1931 » » »	1 570	0	0
		<b>Fasıl yekûnu</b>	<b>20 370</b>	<b>4 210</b>	<b>4 210</b>
		<b>Dördüncü kısım yekûnu</b>	<b>20 370</b>	<b>5 710</b>	<b>5 710</b>
		<b>UMUMİ YEKÛN</b>	<b>6 237 424</b>	<b>6 061 780</b>	<b>6 283 826</b>

**27 - ASKERÎ FABRİKALAR U. M.**

F.	M.	Muhassasatın nev'i	1936	1937 mali yılı için	
			Mali yılı tahsisatı Lira	Hükümetçe talep edilen Lira	Encümençe kabul edilen Lira
		<i>Birinci kısım - Cüzlerde müş- terek muhassasat</i>			
		Birinci bab - Maaş, ücret, tah- sisat			
1031		Maaşatı umumiye	382 000	417 000	423 612
1032		1683 numaralı kanunun 58 nci maddesi mucibince verilecek tekaüd ikramiyesi	4 500	9 912	5 040
1033		Müstahdemler ücreti	298 000	318 000	323 880
1034		Muvakat tazminat	13 000	13 720	13 720
1035		2204 sayılı kanun mucibince verilecek ihtisas ücreti	5	5	5
1036		2853 sayılı kanun mucibince verilecek ihtisas yevmiyesi	12 500	12 500	12 500
		Birinci bab yekûnu	710 005	771 137	778 757
		<i>İkinci bab - Masraf</i>			
1037		Mefruşat, demirbaş ve alâtı musikiye	1 900	1 900	1 900
1038		Kırtasiye	1 900	1 900	1 900
1039		Müteferrika ve muhafız kö- pekleri iagesi	7 000	4 500	4 500
1040		Mütenevvi masraflar			
	1	İcar bedeli	1 200	1 200	1 200
	2	Defatir ve evrakı matbua	1 150	1 150	1 150
	3	Hademe melbusatı	900	1 075	1 075
		Fasıl yekûnu	3 250	3 425	3 425
1041		Daimî memuriyet harcırahı	950	1 000	1 000
1042		Muvakkat memuriyet harcıra- hı	13 900	12 000	12 000
1043		Müfettişler harcırahı	1 850	1 000	1 000

F.	M.	Muhassasatın nev'i	1936	1937 mali yılı için	
			Mali yılı tahsisatı Lira	Hükümetçe talep edilen Lira	Encümençe kabul edilen Lira
1044		Yabancı memleketlere gönderilecek komisyonlar harcırahı	5 200	5 000	5 000
1045		Maznun olarak askerî mahkemelere celbolunacakların masrafı	50	200	200
1046		Resmî telefon tesis ve mükâleme masrafı	1 700	1 200	1 200
1047		Ücretli muhabere ve mükâleme bedeli	1 450	1 351	1 351
1048		Posta ve telgraf ücreti	545	1 394	697
		İkinci bab yekûnu	39 695	34 870	34 173
		Birinci kısım yekûnu	749 700	806 007	812 930
<i>İkinci kısım - Cüze mahsus muhassasat</i>					
Birinci bab - Daimî masraflar					
1049		<b>Muayyenat</b>			
	1	Efradı askeriye ve stajyer talebeler için iâşe masrafı	50 950	59 933	83 650
	2	Hayvan yem bedeli	6 300	6 300	6 300
	3	Mahrukât	3 650	3 859	5 501
		<b>Fasıl yekûnu</b>	<b>60 900</b>	<b>70 092</b>	<b>95 451</b>
1050		<b>Levazımı askeriye</b>			
	1	Efradı askeriye ve stajyer talebeler melbusatı	24 500	22 550	35 150
	2	Teçhizat	4 000	8 110	20 110
	3	Muytabiye	400	400	400
		<b>Fasıl yekûnu</b>	<b>28 900</b>	<b>31 060</b>	<b>55 660</b>
1051		Levazımı sıhhiye ve baytariye	140	140	440
1052		Sevkiyat	3 700	3 700	4 200

F.	M.	Muhassasatın nev'i	1936 Mali yılı tahsisatı Lira	1937 mali yılı için Hükümetçe taleb edilen Lira	Encümence kabul edilen Lira
1053		Fennî kitab ve risalelerin ve gazetelerin mubayaa ve abone bedelleri	900	900	900
1054		1493 numaralı kanun mucibince verilecek ikramiye	1 700	1 500	1 500
		Birinci bab yekûnu	96 240	107 392	158 151
		İkinci bab - Muvakkat masraflar			
1055		<b>İnşaat, tamirat ve tesisat masrafları</b>			
	1	İnşaat ve tamirat	32 500	32 500	32 500
	2	Tesisatı fenniye	18 500	18 500	18 500
	3	Amelenin beden terbiyesi için yapılacak tesisat masrafı	1 400	1 000	1 000
		<b>Fasıl yekûnu</b>	<b>52 400</b>	<b>52 000</b>	<b>52 000</b>
1056		Ecnebi mütehassıslar	30 500	21 800	21 800
1057		<b>Staj masrafı</b>			
	1	Staj için Avrupaya gönderileceklerin tahsisat, harcırah ve masarifi zaruriye, tedavi ve mekteb ücretleri	61 000	100 600	100 600
	2	Stajiyer talebelerin teftişi için harcırah ve masarifi müteferrika	200	200	200
		<b>Fasıl yekûnu</b>	<b>61 200</b>	<b>100 800</b>	<b>100 800</b>
1058		<b>Yardımlar</b>			
	1	895 numaralı kanun mucibince sigorta sandığına muavenet	18 500	20 000	20 000
	2	Millî cemiyetlere muavenet	400	200	200
		<b>Fasıl yekûnu</b>	<b>18 900</b>	<b>20 200</b>	<b>20 200</b>
		İkinci bab yekûnu	163 000	194 800	194 800
		İkinci kısım yekûnu	259 240	302 192	352 951

F.	M.	Muhassasatın nev'i	1936	1937 malî yılı için	
			Malî yılı tahsisatı Lira	Hükûmetçe talep edilen Lira	Encümençe kabul edilen Lira
<i>Üçüncü kısım - Müessesat</i>					
1059		<b>Fabrikalar umumî masrafları</b>			
	1	Mevat ve malzemei iptidaiye ve müstehlike (Mamul ve gayrimamul) ve işletme masrafları	614 000	749 621	749 621
	2	Amele ücretleri	1 068 380	849 720	791 341
	3	Muvakkat müstahdemler ücreti	2 000	2 000	2 000
	4	Demirbaş	93 000	90 000	90 000
	5	Nakil ücretleri	232 500	250 000	250 000
	6	Tesisatı cedide, tevsiat ve tamirat	4 650	4 650	4 650
		<b>Fasıl yekûnu</b>	<b>2 014 530</b>	<b>1 945 991</b>	<b>1 887 612</b>
<i>Dördüncü kısım - Mütferrik masraflar</i>					
1060		Geçen yıl borçları	2 000	2 000	2 000
1061		Eski yıllar borçları	500	500	500
1062		2441 numaralı kanunun muvakkat ikinci maddesi mucibince İnhisarlar Umum Müdürlüğüne ödenecek eşya ve malzemenin üçüncü taksiti	9 300	9 300	9 300
		Dördüncü kısım yekûnu	<b>11 800</b>	<b>11 800</b>	<b>11 800</b>
0		Tank imalâtı için yapılacak tesisat bedel ve masrafları	350 000	0	0
		<b>UMUMİ YEKÛN</b>	<b>3 385 270</b>	<b>3 065 990</b>	<b>3 065 293</b>

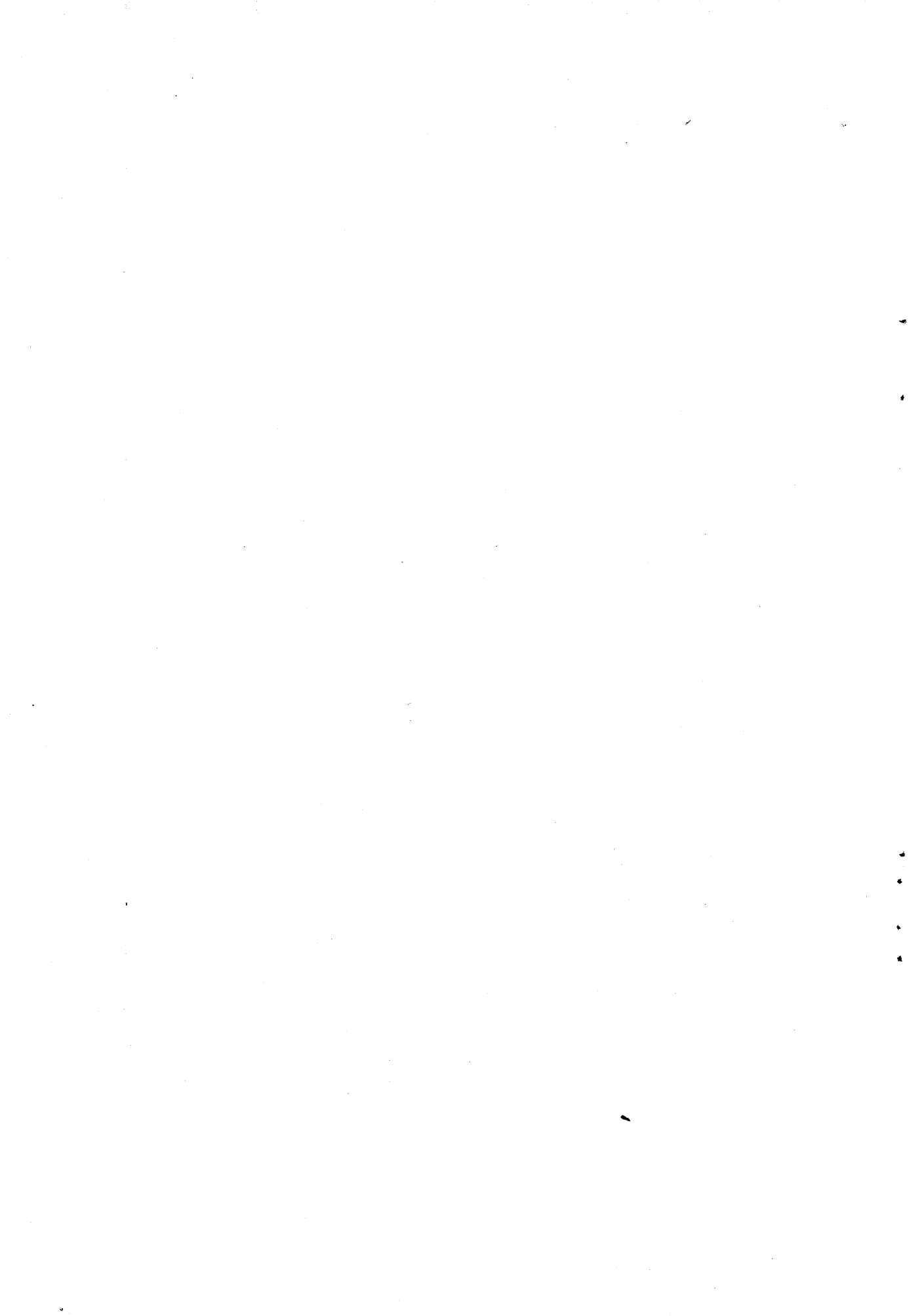



**28 - HARĪTA U. M.**

F.	M.	Muhassasatın nev'i	1936	1937 malî yılı için	
			Mali yılı tahsisatı Lira	Hükümetçe talep edilen Lira	Encümençe kabul edilen Lira
		<i>Birinci kısım - Cüzlerde müş- terek muhassasat</i>			
		Birinci bab - Maaş, ücret, tahsisat			
1071		Maaşatı umumiye	308 800	314 492	314 492
1072		1683 numaralı kanunun 58 nci maddesi mucibince verilecek tekaüd ikramiyesi	12 600	16 860	16 860
1073		Müstahdemler ücreti			
	1	Daimî müstahdemler	49 166	53 166	53 166
	2	Muvakkat „	1 900	1 500	1 500
		Fasıl yekûnu	<u>51 066</u>	<u>54 666</u>	<u>54 666</u>
1074		Muvakkat tazminat	33 799	36 191	36 191
1075		657, 2047, 2022 numaralı ka- nunlar mucibince verilecek tazminat, uçuş ücreti ve taa- miye	53 000	52 000	52 000
		Birinci bab yekûnu	<u>459 265</u>	<u>474 209</u>	<u>474 209</u>
		İkinci bab - Masraf			
1076		Mefruşat ve demirbaş	1 000	1 000	1 000
1077		Kırtasiye	1 520	2 500	2 500
1078		Müteferika	1 700	1 500	1 500
1079		Mütenevvi masraflar			
	1	İcar bedeli	560	500	500
	2	Odacılar melbusatı	250	250	250
	3	Evrakı matbua	1 000	500	500
		Fasıl yekûnu	<u>1 810</u>	<u>1 250</u>	<u>1 250</u>
1080		Daimî memuriyet harcırahı	2 000	1 500	1 500
1081		Muvakkat memuriyet harcı- rahı	6 260	6 260	6 260

F.	M.	Muhassasatın nev'i	1936 Malî yılı tahsisatı Lira	1937 malî yılı için Hükûmetçe taleb edilen Lira	Encümençe kabul edilen Lira
1082		Resmî telefon tesis ve mükâle- me masrafı	50	1 050	1 050
1083		Ücretli muhabere ve mükâle- me masrafı	100	75	75
1084		Posta ve telgraf ücreti	405	756	378
		İkinci bab yekûnu	14 845	15 891	15 513
		Birinci kısım yekûnu	474 110	490 100	489 722
<i>İkinci kısım - Cüze mahsus muhassasat</i>					
Birinci bab - Daimî masraflar					
1085		<b>Muayyenat</b>			
	1	Erat yiyecek masrafı	36 073	40 373	40 373
	2	Hayvan yem bedeli	8 830	12 230	12 230
	3	Yakacak, tenvir, teshin	8 000	8 000	8 000
		<b>Fasıl yekûnu</b>	<b>52 903</b>	<b>60 603</b>	<b>60 603</b>
1086		<b>Levazımı askeriye</b>			
	1	Melbusat	11 800	15 018	15 018
	2	Teçhizat	1 867	7 602	7 602
	3	Muytabiye	600	600	600
		<b>Fasıl yekûnu</b>	<b>14 267</b>	<b>23 220</b>	<b>23 220</b>
1087		<b>Levazımı sıhhiye</b>			
	1	Ecza, malzemei sıhhiye	400	400	400
	2	Ecza, malzemei baytariye	50	50	50
		<b>Fasıl yekûnu</b>	<b>450</b>	<b>450</b>	<b>450</b>
1088		<b>Nakliyat</b> [Eşya, erzak, malzeme, alât ve ede- vat nakliyatı, eratom nakliye masraf- ları ve tedavi, muayene, hava tebdili zımında bir yere gidecek zabıtlar ve askerî memurların yol masrafları, tat- bikattaki erat ve hayvanların ibate masrafları]	29 120	22 500	22 500

F.	M.	Muhassasatın nev'i	1936 Malî yılı tahsisatı Lira	1937 malî yılı için Hükûmetçe taleb edilen Lira	Encümençe kabul edilen Lira
1089		Makine, alât, edevat ve demirbaş eşya levazımının mubayaa ve tamirat masrafları	64 394	33 501	33 501
1090		Hayvan alımı	0	1 000	1 000
1091		Nakil vasıtaları masrafı			
	1	Mubayaa	3 541	1 010	1 010
	2	Tamir	2 960	4 960	4 960
	3	İşletme	6 680	16 670	16 670
		<b>Fasıl yekûnu</b>	<b>13 181</b>	<b>22 640</b>	<b>22 640</b>
1092		1493 numaralı kanun mucibince verilecek ikramiye	1 920	1 920	1 920
		Birinci bab yekûnu	176 235	165 834	165 834
		İkinci bab - Muvakkat masraflar			
1093		İnşaat, tamirat ve bircümle baliz tesisatı masrafları	18 000	16 000	16 000
1094		Ecnebi memleketlere gönderilecek zabitler harcırahı ve staj, tahsil için gidecek talebe zabitler tahsisat ve mekteb masrafları	16 570	30 000	30 000
		İkinci bab yekûnu	34 570	46 000	46 000
		İkinci kısım yekûnu	210 805	211 834	211 834
		<i>Üçüncü kısım - Müesseseler</i>			
1095		Matbaa masrafı			
	1	Demirbaş eşya mubayaa ve tamiri	7 500	7 500	7 500
	2	Mevaddı iptidaiye	26 000	35 000	35 000
	3	İşletme	1 440	1 440	1 440
		<b>Fasıl yekûnu</b>	<b>34 940</b>	<b>43 940</b>	<b>43 940</b>

F.	M.	Muhassasatın nev'i	1936 Mali yılı tahsisatı Lira	1937 malî yılı için Hükümetçe taleb edilen Lira	Encümençe kabul edilen Lira
		<i>Dördüncü kısım - Müteferrik masraflar</i>			
1096		Geçen yıl borçları	5	5	5
1097		Eski yıllar borçları	10	11	11
		Dördüncü kısım yekûnu	15	16	16
		<b>UMUMÎ YEKÛN</b>	<b>719 870</b>	<b>745 890</b>	<b>745 512</b>

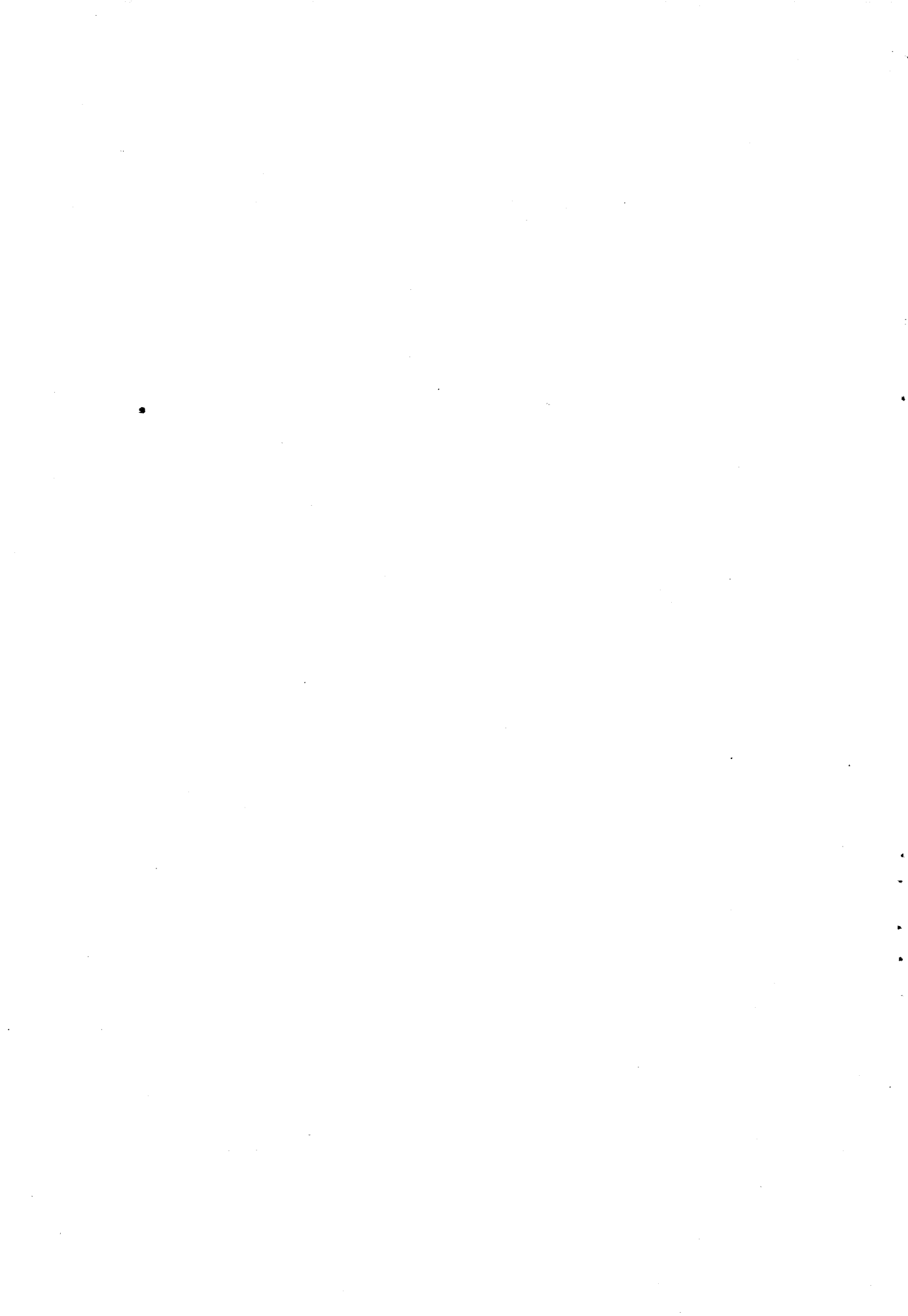

# **Varidat Bütçesi**

F.	M.	Varidatın nev'i	1936 Malî yılı muhammenatı Lira	1937 malî yılı için Hükûmetçe tahmin edilen Lira	Encümençe tahmin edilen Lira
<b>BİRİNCİ KISIM</b>					
<b>İRAD VE SERVET VERGİLERİ</b>					
1		<b>Hayvanlar vergisi</b>			
	1	Davar, develer ve domuzlar	10 358 500	10 358 500	10 358 500
	2	Diğer hayvanlar	5 141 500	5 141 500	5 141 500
		<b>Fasıl yekûnu</b>	<b>15 500 000</b>	<b>15 500 000</b>	<b>15 500 000</b>
2		<b>Kazanç vergisi</b>			
	1	Ruhsat ve unvan tezkereleri ve vergi karneleri		350 000	350 000
	2	Ticarî ve sınaî teşebbüslerle sair işlerden		8 075 000	8 075 000
	3	Hizmet erbabından		11 650 000	11 850 000
		<b>Fasıl yekûnu</b>	<b>20 200 000</b>	<b>20 075 000</b>	<b>20 275 000</b>
3		<b>Veraset ve intikal vergisi</b>	<b>400 000</b>	<b>400 000</b>	<b>400 000</b>
4		<b>Madenler rüsumu</b>	<b>600 000</b>	<b>650 000</b>	<b>650 000</b>
0		<b>Hususî ormanlar rüsumu</b>	<b>100 000</b>	<b>0</b>	<b>0</b>
		<b>Birinci kısım yekûnu</b>	<b>36 800 000</b>	<b>36 625 000</b>	<b>36 825 000</b>



F.	M.	Varidatın nev'i	1936	1937 mali yılı için	
			Mali yılı muhammenatı Lira	Hükûmetçe tahmin edilen Lira	Encümençe tahmin edilen Lira
<b>İKİNCİ KISIM</b>					
<b>İSTİHLÂK VE MUAMELE VERGİLERİ</b>					
<b>5</b>		<b>Gümrük vergileri</b>			
	1	Gümrük resmi	37 250 000	46 500 000	46 500 000
	2	Arziye resmi	300 000	250 000	250 000
	3	2546 ve 2672 numaralı kanunlar mucibince gümrüklerde kullanılan bazı evraka yapıştırılacak müdafaa pulu hasılatı	100 000	100 000	100 000
		<b>Fasıl yekûnu</b>	<b>37 650 000</b>	<b>46 850 000</b>	<b>46 850 000</b>
<b>6</b>		<b>Muamele vergisi</b>			
	1	İthalât muamele vergisi	10 000 000	12 500 000	12 500 000
	2	Sinaî müesseseler muamele vergisi	8 500 000	9 540 000	9 540 000
	3	Bankalar ve sigorta şirketleri muamele vergisi	650 000	600 000	600 000
		<b>Fasıl yekûnu</b>	<b>19 150 000</b>	<b>22 640 000</b>	<b>22 640 000</b>
<b>7</b>		<b>Dahilî istihlâk vergileri</b>			
	1	Şeker ve glikoz istihlâk vergisi	1 500 000	2 492 000	2 492 000
	2	Elektrik ve havagazı istihlâk vergisi	1 650 000	1 850 000	1 850 000
	3	Ham petrol ve ondan çıkarılan maddeler istihlâk vergisi	1 500 000	1 980 000	2 480 000
	4	2731 numaralı kanun mucibince alınacak istihlâk vergisi	10 500 000	12 500 000	12 000 000
		<b>Fasıl yekûnu</b>	<b>15 150 000</b>	<b>18 822 000</b>	<b>18 822 000</b>
<b>8</b>		<b>Oyun âletleri resmi</b>	<b>30 000</b>	<b>30 000</b>	<b>30 000</b>
<b>9</b>		<b>Kara ve deniz av vergileri</b>	<b>350 000</b>	<b>375 000</b>	<b>375 000</b>
<b>10</b>		<b>Nakliyat vergisi</b>	<b>750 000</b>	<b>850 000</b>	<b>850 000</b>

F.	M.	Varidatın nev'i	1936	1937 mali yılı için	
			Mali yılı muhammenatı Lira	Hükümetçe tahmin edilen Lira	Encümence tahmin edilen Lira
11		Sefineler rüsumu	200 000	150 000	150 000
12		Damga resmi	6 250 000	6 415 000	6 415 000
13		Tapu harçları ve kaydiyeler	1 150 000	1 000 000	1 000 000
14		Mahkemé harçları	1 550 000	1 530 000	1 530 000
15		Pasaport, kançılara ve ika- met tezkeresi harçları	900 000	800 000	820 000
16		Noter harçları	500 000	521 000	521 000
17		<b>Diğer harçlar</b>			
	1	Nüfus harçları	120 000	100 000	100 000
	2	Eczane ve ecza depoları, tıbbî müstahzarlar ve ihtisas vesî- ka haçları	125 000	30 000	30 000
	3	İhtira beratı	5 000	5 000	5 000
		<b>Fasıl yekûnu</b>	<b>250 000</b>	<b>135 000</b>	<b>135 000</b>
18		Hayvan sađlık zabıtası resmi	100 000	100 000	100 000
		<b>İkinci kısım yekûnu</b>	<b>83 980 000</b>	<b>100 218 000</b>	<b>100 238 000</b>

### ÜÇÜNCÜ KISIM

#### İNHİSARLAR SAFİ HASILATI

19		Tütün, tuz, ispirto ve ispirtolu içkiler, revolver, fişek ve me- vaddı infilâkiye	32 100 000	33 000 000	33 000 000
20		Tütün ve içkilerden alınacak müdafaa vergisi hasılatı	3 350 000	3 700 000	3 700 000

F.	M.	Varidatın nev'i	1936	1937 mali yılı için	
			Mali yılı muhammenatı Lira	Hükümetçe tahmin edilen Lira	Encümençe tahmin edilen Lira
21		<b>Kibrit ve çakmak</b>			
	1	Kibrit ve çakmak hasılatı	1 075 000	1 194 000	1 194 000
	2	Maktu miktar	35 000	35 000	35 000
		<b>Fasıl yekûnu</b>	<b>1 110 000</b>	<b>1 229 000</b>	<b>1 229 000</b>
22		<b>Oyun kâğıdı</b>	<b>50 000</b>	<b>30 000</b>	<b>30 000</b>
		<b>Üçüncü kısım yekûnu</b>	<b>36 610 000</b>	<b>37 959 000</b>	<b>37 959 000</b>
<b>DÖRDÜNCÜ KISIM</b>					
<b>DEVLETE AİD EMVAL VE EMLÂK HASILATI</b>					
23		<b>Devlet ormanları hasılatı</b>	<b>1 830 000</b>		
24		<b>İşletilen emlâk hasılatı</b>			
	1	Arazi hasılatı	30 000	21 000	21 000
	2	İcar bedelleri	200 000	220 000	220 000
		<b>Fasıl yekûnu</b>	<b>230 000</b>	<b>241 000</b>	<b>241 000</b>
25		<b>Emval ve emlâk satış hasılatı</b>			
	1	Emval satış bedeli	251 000	240 000	240 000
	2	Emlâk satış bedeli	750 000	900 000	900 000
		<b>Fasıl yekûnu</b>	<b>1 001 000</b>	<b>1 140 000</b>	<b>1 140 000</b>
		<b>Dördüncü kısım yekûnu</b>	<b>3 061 000</b>	<b>1 381 000</b>	<b>1 381 000</b>

F.	M.	Varidatın nev'i	1936	1937 malî yılı için	
			Mali yılı muhammenatı Lira	Hükümetçe tahmin edilen Lira	Encümençe tahmin edilen Lira
<b>BEŞİNCİ KISIM</b>					
<b>DEVLETÇE İDARE EDİLEN MÜESSESELER</b>					
26		Devlet demiryolları ve limanları			
27		Posta, telgraf ve telefon			
28		Darphane ve damga matbaası hasılatı	5 000	10 000	10 000
29		Resmî matbaalar hasılatı	25 000	25 000	25 000
30		Umumi mektebler hasılatı	14 600	15 000	15 000
31		Diğer müesseseler hasılatı	63 200	100 000	100 000
32		Kılavuzluk ve romorkörcülük hasılatı	200 000	191 000	191 000
33		Konya ovası sulama idaresi hasılatı	61 200	60 000	60 000
		Beşinci kısım yekûnu	369 000	401 000	401 000

**ALTINCI KISIM**

**UMUMİ MÜESSESELER VE ŞİRKETLER HASILATINDAN DEVLET HİSSESİ**

34		İmtiyazlı demiryollarından alınan			
35		Fenerler hasılatından alınan	750 000	650 000	650 000
36		Mükerrer sigorta sandığından alınan	250 000	250 000	250 000

F.	M.	Varidatın nev'i	1936 Mali yılı muhammenatı Lira.	1937 mali yılı için Hükümetçe tahmin edilen Lira	Encümençe tahmin edilen Lira
37		Mukavelenamesi mucibince Musul petrollerinden alınan	800 000	800 000	800 000
		Altıncı kısım yekûnu	1 800 000	1 700 000	1 700 000

### YEDİNCİ KISIM

#### MÜTEFERRİK VARİDAT

38		Hazine muamelelerinden mü- tevellid varidat			
	1	Hazine portföyü geliri	1 000 000	670 000	670 000
	2	Faiz	500 000	1 000 000	1 000 000
	3	Akça farkı	400 000	100 000	100 000
		Fasıl yekûnu	1 900 000	1 770 000	1 770 000
39		Tayyare resmi	2 450 000	2 900 000	2 600 000
40		Askerlik mükellefiyeti	1 300 000	1 170 000	1 170 000
41		Kıymetli evrak	200 000	200 000	200 000
42		Muayyen masraflar karşılığı varidat			
	1	Kambiyo murakabesi mukabili Cümhuriyet Merkez bankasın- dan alınan	56 000	56 000	70 000
	2	Teftiş mukabili şirketlerden ve müteahhidlerden alınan	200 000	100 000	100 000
	3	Teberruat			
		Fasıl yekûnu	256 000	156 000	170 000
43		Eski alacaklar			
	1	Tavizattan istirdad	12 000	27 000	27 000
	2	Mülga vergiler bakayası	100 000	45 000	45 000
		Fasıl yekûnu	112 000	72 000	72 000

F.	M.	Varidatın nev'i	1936 Mali yılı muhammenatı Lira	1937 mali yılı için Hükümetçe tahmin edilen Lira	Encümençe tahmin edilen Lira
44		<b>Cezalar</b>			
	1	Para cezaları	150 000	150 000	250 000
	2	Zam cezaları	1 250 000	1 100 000	1 200 000
		<b>Fasıl yekûnu</b>	<b>1 400 000</b>	<b>1 250 000</b>	<b>1 450 000</b>
45		Istanbul Üniversitesi hasılatı	75 000	75 000	75 000
46		Müteferrik hasılat	2 851 000	2 000 000	2 600 000
		<b>Yedinci kısım yekûnu</b>	<b>10 544 000</b>	<b>9 593 000</b>	<b>10 107 000</b>

### SEKİZİNCİ KISIM

#### FEVKALÂDE VARİDAT

47		<b>İktisadî buhran vergisi</b>			
	1	Hizmet erbabından	11 500 000	11 150 000	11 379 000
	2	Sair kazanç erbabından	500 000	1 600 000	1 600 000
		<b>Fasıl yekûnu</b>	<b>12 000 000</b>	<b>12 750 000</b>	<b>12 979 000</b>
48		Muvazene vergisi	17 000 000	17 250 000	17 560 000
49		Hava kuvvetlerine yardım ver- gisi	4 000 000	4 800 000	4 870 000
50		Buğdayı koruma vergisi	6 600 000	7 000 000	7 000 000
		<b>Sekizinci kısım yekûnu</b>	<b>39 600 000</b>	<b>41 800 000</b>	<b>42 409 000</b>
51		<b>Nâzım varidat</b>			
		<b>UMUMİ YEKÛN</b>	<b>212 764 000</b>	<b>229 677 000</b>	<b>231 020 000</b>

# **D - Cetveli**

**Muvazenei umumiye kanunu : Madde 4**

**[Dairelerin barem harici memurları ile ücretli müstahdemleri ve nakil  
vasıtaları kadroları]**

# T. B. M. M.

Memuriyetin nevi	Adet	Ücret Lira	Maas Lira
Daktilo	1	90	
»	3	80	
Küküpane müstahzarı	1	80	
Ser hademe	1	70	
» muavini	2	65	
1 inci sınıf hademe	5	60	
2 » » »	26	50	
3 » » »	9	45	
4 » » »	13	40	
Şoför	1	90	
»	1	75	
Mütehasıs bahçivan	1	250	
Bahçivan	2	100	
»	2	60	
Daimî amele	9	40	
Telefon memuru	1	50	
Kaloriferci	2	65	
»	1	50	
Makinist	1	100	
Elektrikçi	1	75	
Tamirat memuru	1	100	
Marangoz	1	100	
Doktor	1	90	
Motosikleteci	1	60	

## *Matbaa*

Sermürettib	1	150	
» muavini	1	120	
1 nei sınıf operatör	4	90	
2 » » »	2	80	
1 nei sınıf mürettib	2	75	
2 » » »	2	70	



Memuriyetin nevi	Adet	Ücret Lira	Maaş Lira
Sermakinist	1	110	
» Muavini	1	90	
Makinist muavini	2	70	
Makinist ırađı	1	40	
Motörcü ve elektrikçi	1	95	
Sermücellid	1	110	
Mücellid	1	80	
» muavini	1	55	
» ırađı	3	40	
Kaloriferci	1	65	

*Millî saraylar müdürlüğü*

Müdür	1	300	
\ Kontrol memuru ve ayniyat muhasibi	1	140	
Mimar	1	120	
Başkâtib ve mutemed	1	125	
Kâtip	1	70	
Sicil ve masraf tahakkuk memuru	1	80	
Evrak mukayyidi ve dosya memuru	1	65	
Ayniyat kâtibi	2	65	
Levazım memuru	1	50	
Malzemei tefrişiyeye depocusu	1	55	
Elektrikçi ve elektrik levazımı depo- cusu	1	65	
Muhafaza memuru	1	60	
Elektrikçi refikı	1	55	
Mefruşat marangozu	1	80	
Malzemei inşaiye ambarcısı	1	50	
Dülger	1	60	
»	1	50	
Dođramacı	1	60	
Kurşuncu	1	60	
Tenekevi	1	60	
Su yolcusu	1	30	
Garaj hademesi	3	35	
Yorgancı	2	60	
Bekçibaşı	1	60	
»	2	50	

Memuriyetin nevi	Adet	Ücret Lira	Maaş Lira
Bekçi	29	40	
»	21	35	
Kapıcı	1	40	
»	5	35	
Bahçıvan başı	1	50	
»	2	45	
Bahçıvan	29	35	
Kalorifer, motör ve itfaiye memuru	1	80	
Kaloriferci ve itfaiyeci	1	50	
»	1	40	
Nakliyat kamyon şoförü	1	50	
Telefoncu	3	50	
Cilâci	1	40	
Kayikhane bekçisi	2	35	
Saatçi	1	30	
Sofracıbaşı	1	75	
Sofracı	4	50	
Doktor	1	100	
Rençber	1	35	
Boyacı	1	35	
Kumaş dokumacı	3	50	

## Riyaseti Cümhur

Başyaver tahsisatı	1	200
Yaverler tahsisatı	4	50

## Divanı Muhasebst

Daire müdürü	1	100
Kütüpane memuru	1	60
Doktor	1	100
Müvezzi	1	40

Memuriyetin nevi	Adet	Ücret Lira	Maaş Lira
Kalorifer, telefon ve elektrik tamir memuru	1	65	
Kaloriferci	1	50	
Kapıcı	1	45	
»	1	40	
Odacı	1	40	
»	1	35	
»	30	30	
Gece bekçisi	2	40	
Mahzen hamalı	3	30	

## Başvekâlet

M. E. H. R.	1	400	
Doktor	1	100	
Matbaa idare memuru	1	150	
Abone ve sevk memuru	1	75	
Müvezzi	1	60	
»	1	50	
»	2	40	
Başodacı	1	60	
Odacı	1	45	
»	1	40	
»	11	30	
Kapıcı	2	40	
Hazinei evrak odacısı	2	30	
Şöför	2	90	
Motosikletçi	1	60	

## Şûrayı Devlet

Müvezzi	2	40	
Başodacı	1	40	
Odacı	9	30	

Memuriyetin nevi	Adet	Ücret Lira	Maaş Lira
------------------	------	---------------	--------------

## İstatistik U. M.

Ecnebi muhaberat memuru (İki ecnebi lisani ve daktilo bilmesi şarttır.)	1	150
Tasnif memuru	4	100
» »	3	90
» »	10	75
» »	15	60
Makinist	1	110
»	1	80
Kalorifer ve tamirat memuru	1	100
Kaloriferci yamağı (Yalnız altı ay istih- dam olunur).	1	30
Müvezzi	1	50
»	1	45
Başodacı	1	50
Odacı	8	30

### *Vilâyetler müstahdemleri*

*4 ncü umumî müfettişlik mintakası istatistik bürosu*

Müdür [1]	1	175
-----------	---	-----

*I nci, II nci, III ncü ve IV ncü umumî müfettişlikler  
istatistik büroları*

Şef	}	[1]	4	125
Memur			4	90
»			4	75
»			8	60
Odacı			4	30

[1] Bu ücretli memurların staj için icabında merkezde istihdamları caizdir.

Memuriyetin nevi	Adet	Ücret Lira	Maaş Lira
------------------	------	---------------	--------------

## Devlet Meteoroloji İş. U. M

### *Merkez*

Mütercim	1	150	
»	1	100	
Doktor	1	100	
Makinist	1	90	
Yazıcı aletler işletme ustası	1	90	
Bülten müstahzarı	1	90	
Şöför	1	75	
Marangoz	1	65	
Müvezzi	1	35	
Bekçi	2	30	
Hademe	8	30	
Telsiz başmemuru	1	130	
Motörcü başustası	1	100	
Telsiz başmakinisti	1	100	
Muhabereci	2	75	
Motörcü	2	75	

### *Vilâyetler müstahdemleri*

Telsiz başmemuru	3	130	
Motörcü başustası	3	100	
Telsiz başmakinisti	3	100	
Muhabereci	6	75	
Motörcü	6	75	
Bekçi	4	15	
Hademe	8	10	

### *Dördüncü sınıf meteoroloji istasyonları memurları*

Rasatçı [1]	164	2620	
-------------	-----	------	--

[1] Azamî 30 lirayı geçmemek üzere aded ve tahsisatı dahilinde beherinin ücretinin tesbit ve tayini umum müdürlüğe aittir.

Memuriyetin nevi	Adet	Ücret Lira	Maaş Lira
------------------	------	---------------	--------------

## Diyanet işleri Reisliği

### *Merkez*

Doktor	1	50	
Başodacı	1	40	
Odacı	8	30	
Müvezzi	1	40	

### *Vilâyetler*

Din öğütçüleri	52	10	
» »	98	8	
» »	51	6	
Dersiam	6		20
»	17		15
»	51		12
»	183		10
»	36		8
Kur'an öğreticileri	11	40	
» »	10	30	
Müftülükler hademesi	4	30	
» »	50	15	

## Maliye vekâleti

### *MERKEZ*

### *Hususî kalem*

Tetkiki maliye mütercimi	1	200	
Vekâlet mütercimi	1	120	
Müracaat kalemi müdürü	1	150	
Daktilo	1	70	
Umum evrak daktilosu	2	70	
» » »	4	60	

Memuriyetin nevi	Adet	Ücret Lira	Maaş Lira
<i>Millî seferberlik şubesi</i>			
Müdür	1	200	
Şef	1	150	
Memur	1	100	
<i>Malî tetkik heyeti</i>			
Mütercim	2	250	
Daktilo [1]	1	150	
<i>Teftiş heyeti</i>			
Daktilo	1	70	
<i>Hukuk müşavirliği</i>			
Mütehasıs müşavir	1	500	
Müşavir Avukat	2	400	
»	3	350	
»	6	300	
»	4	250	
»	3	200	
Avukat	2	125	
»	2	100	
Daktilo	2	80	
»	2	70	
»	2	60	
Muakkib	2	80	
»	1	70	
<i>Bütçe ve malî kontrol umum müdürlüğü</i>			
Daktilo	3	70	
»	2	60	
<i>Muhasebat umum müdürlüğü</i>			
Daktilo	3	70	
»	4	60	
<i>Merkez daireleri muhasebe müdürlükleri</i>			
Daktilo	13	60	

[1] Ecnebi lisanı bilmesi şarttır.

Memuriyetin nevi	Adet	Ücret Lira	Maas Lira
<i>Nakid işleri umum müdürlüğü</i>			
Daktilo	1	70	
»	2	60	
Bankalar murakibi	1	400	
»	1	300	
»	1	250	
Daktilo	1	60	
Türk gemi kurtarma şirketi maliye murakibi	1	200	
<i>Muntazam borçlar umum müdürlüğü</i>			
Daktilo	1	70	
»	1	60	
<i>Levazım ve kıymetli evrak müdürlüğü</i>			
Daire müdürü	1	120	
Daktilo	1	60	
Bina tamircisi	1	80	
Marangoz	1	105	
»	1	100	
Doğramacı	1	80	
Kalorifer ve tamirat memuru	1	100	
»	2	35	muavini
Makine tamircisi	1	60	
Otomatik telefon memuru	1	75	
»	1	40	muavini
Bahçıvan	1	100	
»	1	50	muavini
Bahçe ameleli	2	35	
Evrak müvezzii	16	40	
Başodacı	1	50	
»	1	45	
Odacı	2	45	
»	1	40	
»	66	30	
Kapıcı	5	35	
Gece bekçisi	6	50	



Memuriyetin nevi	Adet	Ücret Lira	Maaş Lira
Tasfiyei hesabat odacısı	2	30	
» » kapıcısı	1	30	
» » hamalı	1	30	
İstanbul evrakı matbua ambar hamalı	2	30	
» » » odacısı	1	30	
Muhassasatı zatiye hamalı	4	30	
Yatakhane ve tathirat için kadın işçi	6	30	
İstanbul Sultanahmed mahzeni evrak odacısı	2	30	
Hamal	3	50	

*Zat işleri müdürlüğü*

Doktor	1	150	
Daktilo	1	70	
»	2	60	

*Darphane ve Damga matbaası müdürlüğü*

Daktilo	1	60	
Kapıcı	2	40	
»	1	35	
Gece bekçisi	2	35	
Odacı	4	30	

*Varidat umum müdürlüğü*

İdarî davalar ve kararlar müşaviri	1	300	
İdarî kararlar tetkik âmiri	1	200	
» » » memuru	1	150	
Balık müfettişi	1	150	
» » muavini	1	100	
Fenerler idaresi maliye mütehassısı	1	150	
Daktilo	7	70	
»	5	60	

*Millî Emlâk müdürlüğü*

Kontrolör	2	150	
İdarî davalar müşaviri	1	300	
Tetkik memuru	2	250	
» »	1	200	
» »	1	150	
Kâtib	3	80	

Memuriyetin nevi	Adet	Ücret	Maaş
		Lira	Lira
Daktilo	1	70	
»	2	60	
Elektrik tamircisi	1	125	
Fen memuru	1	100	
Makine tamircisi	1	100	
Odacı	1	35	
<i>Tahsilât müdürlüğü</i>			
Daktilo	2	60	
<i>Nafia inşaat muhasebesi</i>			
Müdür muavini	1	250	
Kısım âmiri	2	160	
Muamelât memuru	1	160	
Tetkik memuru	1	150	
»	1	100	
»	2	75	
Hesab memuru	1	130	
»	1	90	
Kâtib ve hesap memuru	1	75	
»	1	65	
»	1	60	
Kâtib	1	50	
Dosya ve evrak memuru	1	60	
Daktilo	1	80	
»	1	75	

Memuriyetin nevi	Aded	Ücret	Aded
<b>VİLÂYETLER MÜSTAHDEMLERİ</b>			
<i>Muhakemat memurları</i>			
Muhakemat müdürü	1	400	
» »	2	300	
» memuru	4	200	2
» »	5	175	2
» »	5	150	2
			} [1]
Müşavir avukat	2	100	
Hazine avukatı	1	300	
» »	2	250	
» »	4	200	
» »	4	175	1
» »	10	150	1
» »	11	125	4
			} [1]
» »	9	120	
» »	20	100	
» »	15	90	2
» »	20	80	1
			} [1]
» »	10	75	
» »	20	70	
» »	45	60	8
» »	59	50	7
			} [1]
» »	11	40	
Takib memuru	1	60	
» »	23	50	8
» »	27	40	8
» »	30	30	25
			} [1]
Dava kalemi şefi	1	100	
Takib ve tenfizi ilâmat memuru	2	75	
Kâtib	5	70	
»	5	60	
»	15	50	5
»	20	40	18
			} [1]

*Millî emlâk idaresi*

Müdür	2	175	
»	1	120	
»	2	100	
»	3	80	
Muhasib	1	120	

[1] 1937 senesinde mevkuft tutulacaktır.

Memuriyetin nevi	Aded	Ücret	Aded
Kalem âmiri	1	110	
» »	1	100	
Başkâtib	2	75	
»	4	70	
Memur	3	75	
»	13	70	
»	26	60	
»	3	50	
Hesab memuru	2	75	
Kâtib	30	50	
Tahsildar	16	45	
Daktilo	2	60	
İstanbul elektrik tamircisi	1	100	
İzmir elektrik tamircisi	1	75	
Avukat	1	100	
»	1	80	
Odacı	2	35	
Elektrik tamircisi	1	80	
Elviyei selâse emlâk memuru	1	60	
» » Kâtib	2	50	
» » »	3	45	
Mesaha memuru	3	60	
Teslim ve tesellüm memuru	1	45	
Korucubaşı	1	70	
Korucu ve bekçi	12	30	
Korucu	10	25	
Umumî müfettişlik malî müşavirlik kâ- tibi	1	135	
»	4	100	
Odacısı	4	30	
Kolcu ve kantarcı	5	75	
» »	15	60	
» »	20	50	
Daktilo	36	50	
»	56	40	
»	11	35	
Kâtib	30	50	
»	20	40	
Tahakkuk tebliğ memuru	30	60	
» » »	40	50	
» » »	50	40	

Memuriyetin nevi	Aded	Ücret	Aded
Tahsil tebliğ memuru	40	50	
» » »	80	40	
Yaya tahsildar	119	50	
» »	65	40	
Atlı tahsildar	200	60	
» »	250	50	
» »	585	40	
Şube tahsildarları	10	60	
» »	10	50	
Harç ve para cezaları atlı tahsildarı	50	50	
» » » yaya »	50	50	

*İstanbul defterdarlığı*

Evrak müvezzii	4	40	
» »	4	30	
Başodacı	1	40	
Vilâyet odacıları	181	30	
» »	204	25	
» »	1	20	
Kaza odacıları	360	20	
Gece bekçisi	51	30	
İstanbul av vergileri odacıları	3	30	
İstanbul av vergileri gece bekçileri	2	35	

*Muvakkat Maliye mektebi*

Muallim	10	100	
» [1]	1	75	
» [2]	1	60	
Odacı	2	30	

[1] Müdür vazifesini ifa eder.

[2] Kâtib vazifesini ifa eder.

Memuriyetin nevi

Adet Ücret Maaş  
Lira Lira

## Tapu ve Kadastro U. M.

### *Merkez*

Mütehassıs müşavir	1	120
Mücellit	1	85
» refikı	1	60
» »	1	40
Daktilo	7	60
Başodacı	1	40
Odacı	13	30
Müvezzi	4	35
Fotosta memuru	1	85
» » refikı	1	50
Doktor	1	70
Kapıcı	1	30

### *Kadastro mektebi*

Müdür	1	150
Kâtib	1	70
Muallim	8	100
»	5	80
»	3	60
Hademe	5	30

### *Vilâyetler*

Jaloncu	3	30
Daktilo	3	50
»	6	40
»	16	35
Müvezzi	4	30
Gece bekçisi	2	30
Mücellit	1	30
Defterci	3	40
Odacı	15	30
»	59	25
»	14	20
»	25	15

Memuriyetin nevi	Adet	Ücret Lira	Maaş Lira
Başodacı	1	35	
Kapıcı	1	30	
Daktilo	2	60	
»	1	45	
»	1	30	
<i>Kadastro ve Tapu tahrir heyetleri</i>			
Daktilo	1	50	
»	4	40	
»	1	35	
»	3	30	
Jaloncu	5	35	
»	15	30	
»	9	25	
Müvezzi	1	40	
Mübaşir	1	50	
Odacı	1	30	
»	15	25	

## Gümrük ve İnhisarlar V.

### *Merkez*

#### *Levazım müdürlüğü*

Daire müdürü	1	120	
Doktor	1	100	
Elektrik ve telefon memuru	1	100	
Telefon santral memur ve tamircisi	1	60	
Müvezzi	2	40	
Kaloriferci [Makinist]	1	100	
» yardımcısı	1	40	
» ateşçisi [6 aylık]	2	30	
Asansörcü	1	40	
»	1	30	
Baş odacı	1	45	
Odacı	1	40	
»	51	30	

Memuriyetin nevi	Adet	Ücret Lira	Maas Lira
Gece bekçisi	4	50	
Kapıcı	2	35	
Meydancı	5	30	
Dikici	1	30	
Hamal	1	35	
»	2	30	
Marangoz	1	90	
Bahçıvan	1	80	
Bahçe ameleşi	2	35	

*Kibrit ve çakmak inhisarı komiserliği*

Komiser	1	300	
---------	---	-----	--

*Millî seferberlik şubesi*

Müdür	1	200	
Memur	1	75	

*Vilâyetler*

Doktor	1	90	
Odacı	33	30	
»	13	25	
Kalorifer makinisti	1	60	
» ateşçisi	1	45	
Telefon ve elektrik memuru	1	60	

*Gümrük kursları*

*Merkez kursu [1]*

Muallim [2]	8	100	
» [3]	1	50	

*Taşra gümrükleri kursu*

Muallim	1	80	
»	1	60	

[1] Tahsisat içinde kalmak şartile aded ve ücretler ihtiyaca göre vekillikçe artırılır veya eksiltilebilir.

[2] Bunlardan birisi müdürlük vazifesini de görür.

[3] Kâtib vazifesini görür.



Memuriyetin nevi	Adet	Ücret	Maaş
		Lira	Lira
<b>GÜMRÜK MUHAFAZA UMUM KOMUTANLIĞI</b>			
İstihbarat şefi	1	250	
» memuru	11	150	
Levazım müdür muavini	1	150	
Zat ve sicil işleri müdür muavini	1	165	
kaçak şubesi meumru	1	150	
» »	1	140	
<b>Memur</b>	<b>2</b>	<b>125</b>	
»	8	108	
»	12	98	
»	10	80	
Tabur levazım memuru	1	108	
Levazım memuru	2	125	
Deniz levazım memuru	1	125	
Sivil hekim	3	125	
» »	1	100	
Hesab memuru	5	80	
Tüfekçi ustası	3	80	
Tahkik bürosu şefi	1	150	
Muhabere makinisti	3	108	
» »	2	98	
Kâtib	1	80	
»	6	60	
»	3	45	
Şoför { [1]	1	100	
» } [1]	11	45	
»	3	45	
Muhafaza müdürü	2	165	
» » muavini	4	125	
Baytar sıhhiye memuru	3	60	
Levazım depo memuru	1	80	
Odacı	1	35	
»	9	30	
»	4	25	
Kapıcı	1	35	
Aşçı	2	30	
Hamal	2	30	

[1] Sivil şoför yerine asker şoför kullanıldığı takdirde ayda maktuan ve azamî 30 lira verilir.

Memuriyetin nevi	Adet	Ücret Lira	Maaş Lira
<i>Deniz mürettebatı</i>			
Kaptan	3	108	
»	3	80	
»	9	70	
»	11	65	
Birinci çarkçı	1	98	
İkinci »	1	90	
Birinci makinist	11	120	
İkinci »	11	90	
Makinist	4	90	
»	3	65	
»	8	60	
»	8	55	
Motörcü	10	60	
Lostromo	3	80	
Yağcı	2	45	
Ateşçi	2	45	
»	7	40	
Tayfa	19	45	
»	35	40	
Sandalcı	127	30	

*Tamirhane*

İşçi başı	1	75	
Kızakçı	1	60	
Tornacı	2	60	
Tesviyeci	2	60	
Marangoz kalafat	2	60	
Demirci ve kazancı	2	55	
Kâtib	1	50	
Bekçi	2	30	
Ambar memuru	1	80	
Dökümcü	1	60	
Borucu	1	60	
Elektrikçi	1	60	
Amele	2	40	

Memuriyetin nevi	Adet	Ücret Lira	Maaş Lira
------------------	------	---------------	--------------

## Dahiliye vekâleti

### Merkez

Mütercim ve kütüphane memuru	1	120	
Daire müdürü	1	125	
Doktor	1	100	
Müvezzi	10	40	
Başodacı	1	45	
Odacı	1	40	
»	48	30	
Kaloriferci	1	100	
» muavini	1	50	
Bahçıvan	1	100	
» muavini	1	50	
Bahçe ameleşi	2	25	
Gece bekçisi	4	50	
Kapıcı	2	35	
Telefoncu	1	70	
» muavini	1	40	
Fen memuru	1	100	
Tamirci	1	100	
Asansör memuru	2	40	

### Vilâyetler

Vilâyetler müvezzileri	1	40	
» »	5	30	
» »	59	25	
» odacıları	23	30	
» »	114	25	
Kaza odacıları	111	20	
» »	286	15	
Nahiye »	832	5	

### Birinci umumî müfettişlik

Kalemi mahsus kâtibi	1	175	
Levazım ve daire müdürü	1	150	

Memuriyetin nevi	Adet	Ücret Lira	Maaş Lira
Kâtib	5	150	
»	4	125	
»	1	75	
Emniyet müfettişliği kâtibi	2	150	
» » »	1	100	
Odacı	6	30	

**İkinci umumî müfettişlik**

Yazı işleri kâtibi	6	125	
Hususî kalem kâtibi	2	150	
Dosya memuru	2	125	
Levazım ve daire müdürü	1	150	
Köy bürosu şefi	1	150	
» » kâtibi	2	100	
Odacı	6	30	
»	3	25	

**Üçüncü umumî müfettişlik**

Kâtib	5	150	
»	4	125	
Levazım ve daire müdürü	1	150	
Kâtib	1	75	
Emniyet müfettişliği kâtibi	2	150	
» » »	1	100	
Odacı	6	30	

**Dördüncü umumî müfettişlik**

Levazım ve daire müdürü	1	150	
Odacı	10	30	

## Emniyet İşleri U. M.

*Merkez*

Daire müdürü	1	125	
Müvezzi	2	40	
»	1	30	

Memuriyetin nevi	Adet	Ücret Lira	Maas Lira
Odacıbaşı	1	40	
Gece bekçisi	3	40	
Asansör memuru	1	35	
Kapıcı	1	35	
Odacı	17	30	
»	1	20	
Doktor	1	200	
Kimyager	1	200	
Makinist	1	80	

*Vilâyetler*

Daktiloğraf	2	80	
»	1	60	
Hademe ve odacı	10	30	
Nezarethane memuru	2	25	
Sandalcı	44	30	
Hademe	3	25	
»	25	20	
Merkez odacısı	31	20	
Odacı	65	20	
Şoför	3	80	
Makinist	5	40	
Baş şoför	1	100	
Gece nöbeti yapan vasıtalı polislerin ücreti	38	10	
Atlı polis binicilik talimcisi	2	30	

*Emniyet müfettişlikleri*

Daktilo	1	60	
Odacı	4	30	

*Polis mektepleri*

Nizamât ve tatbikat muallimi	1	50	
Tabip ve hıfzıssıhha muallimi	1	40	
Terbiye-i meslekiye ve hizmeti filiye muallimi	2	12	
Terbiye-i meslekiye ve hizmeti filiye muallimi	1	10	
Talim ve jimnastik muallimi	1	15	
» » »	2	12	
Hesap muallimi	3	12	

Memuriyetin nevi	Adet	Ücret Lira	Maaş Lira
Fotoğraf muallimi	1	10	
Usulü tahrir ve endah nazariyatı mu- allimi	1	10	
Tebdili kıyafet ve makyaj muallimi	1	30	
Fransızca muallimi	1	30	
Zehirligaz muallimi	1	30	
Kâtib	1	30	
Polis mektepleri hademesi	3	25	
» » »	14	20	
Aşçı	1	50	
»	1	40	
» yamağı	1	30	

## Jandarma G. K.

Muallim	3	150
»	4	125
»	18	60
»	17	45
Ambar memuru	1	100
Mücellid	2	100
Makinist	2	100
Mürettib	2	100
İşçi	3	70
Karantina memuru	1	40
Etüv memuru	1	60
Çamaşırçı	1	35
»	1	25
Başodacı	1	35
Odacı	25	30
Çamaşırçı	2	30
Elektrik fen memuru	1	100
Kalorifer memuru	1	70
Terzi ustası	1	130
Elektrik memuru [Usta]	1	130
» » muavini	1	100

Memuriyetin nevi	Adet	Ücret Lira	Maaş Lira
Şoför	1	100	
Hamal [1]	11	45	

## Hariciye vekâleti

### *Merkez*

Müşavir	2	300	
Memur	1	200	
Seferberlik kısmı âmiri	1	150	
Doktor	1	100	
Daktiloğraf [2]	11	1080	
Misafirini ecnebiye şoförü	1	80	
Telefon memuru	1	40	
Başodacı	1	45	
Odacı	1	40	
»	38	30	
Başmüvezzi	1	40	
Müvezzi	5	35	
Motosikletli müvezzi	1	50	
Hazinei evrak muhafızı	2	30	
Gece bekçisi	2	50	
Bahçıvan	1	60	
Kaloriferci	1	80	
Ateşci	1	40	

### *Matbaa*

Başmürettib	1	110	
Makinist	1	80	
Mürettib	2	60	
» yamağı	1	30	

[1] Hammalların ücretleri çalıştığı günlerde verilir.

[2] Azamî yüz elli lirayı tecavüz etmemek üzere aded ve tahsisatı dahilinde beherinin ücretlerinin tayini vekâlete aiddir.

Memuriyetin nevi	Adet	Ücret	Maaş
		Lira	Lira
Musahhîh	1	75	
Mücellit	1	80	
Hariciye konağı aşçısı	1	100	
» » aşçı yamağı	1	40	
» » sofracısı	1	80	
» » » yamağı	1	40	
» » bahçıvanı	1	80	
» » » yamağı	1	40	
» » kapıcısı	1	50	
» » kalorifercisi	1	100	
» » ateşçisi	1	40	

*Elçilik ve konsolosluklar müstahdemleri*

Tercüman, daktiloğraf, doktor, kâtip, şoför,  
kavas, hademe, bahçıvan, kapıcı ve mak-  
bere bekçisi [1]

387 2460

## S. ve İ. M. vekâleti

*Merkez*

Seferberlik kısmı kâtibi	1	75
Sıhî mühendis	1	300
Uyuşturucu maddeler ve Cemiyeti akvam sıhî işler mütehasısı	1	300
Sıhî mimar	1	300
»	1	250
» mimarlık desinatörü	1	150
Seferberlik işleri âmiri ve zehirli ve bo- ğucu gazlar ve hava hücumundan korun- ma mütehasısı	1	300

[1] Bu kısımda gösterilen hizmetlere ait ücret yekûnu dairesinde müstahdemler adedinin tesbiti ve ücretlerinin tayin ve tevzii vekâlete veya vekâletin tensip edeceği makamlara bırakılmıştır. 387 adedi vergi tahakkukuna esastır.



Memuriyetin nevi	Adet	Ücret Lira	Maaş Lira
Seferberlik kısmı âmiri ve zehirli ve boğucu gazler ve hava hücumundan korunma mütercim ve kâtibî	1	150	
Seferberlik kısmı âmiri ve zehirli ve boğucu gazler ve hava hücumundan korunma kâtibî	1	60	
Mütehassıs mütercim (Tabib)	1	200	
Hukuk müşaviri	1	225	
Kütüpane memuru	1	100	
Santral memuru	1	80	
Tevzi memuru	3	50	
Baş odacı	3	45	
Odacı	20	30	
Kapıcı	1	45	
»	1	40	
Marangoz	1	60	
Bahçıvan	1	50	
»	1	30	

*Ankara nümune hastanesi*

Baştabib ve müdür [Ayrıca mütehassıslık maaşı alamaz]	1	400	
Baştabib muavini	1	200	
Dahiliye mütehassısı	1	300	
Röntken ve radyom mütehassısı	1	300	
Operatör muavini	2	200	
Mütehassıs muavini	9	175	
» »	3	150	
Diş tabibi	1	100	
Asistan	20	60	
Eczacı	3	100	
Hesab memuru	1	80	
Karantine memuru	1	70	
Elektrik memuru (Teknisyen)	1	250	
Makinist ve etüv memuru	1	125	
» » » muavini	1	50	
Kütüphane memuru	1	100	
Şoför	1	80	
»	1	60	
Kalorifer memuru	1	100	
Müracaat memuru	1	60	
» » muavini	1	40	

Memuriyetin nevi	Adet	Ucret Lira	Maaş Lira
Baş bahçıvan	1	60	
Bahçıvan	1	40	
Aşçıbaşı	1	90	
Aşçı	2	50	
Aşçı yamağı	5	30	
Çamaşırçı	1	40	
Terzi (Kadın)	3	40	
Boyacı	1	50	
Marangoz	1	60	
Berber	1	40	
Lâborant veya lâborantin	5	50	
Başhademe	1	60	
Yetişmiş hastabakıcı	10	50	
Hasta bakıcı ve müteferrik müstahdemler [1]	140	3370	
Kapıcı	2	35	

*Ecnebi mütehassıslar kadrosu*

Ankara Nümune hastanesi dahiliye mütehasısı	1	1150	
Ankara Nümune hastanesi operatörü	1	1150	
Ankara Nümune hastanesi kulak, boğaz, burun hastalıkları mütehasısı	1	1150	
Ankara Nümune hastanesi fiziyoterapi mütehasısı	1	1150	
Ankara Nümune hastanesi çocuk hastalıkları mütehasısı	1	1150	
Ankara Nümune hastanesi deri ve tenasül hastalıkları mütehasısı	1	1150	
Ankara Nümune hastanesi kadın hastalıkları ve doğum mütehasısı	1	1150	
Ankara Nümune hastanesi göz hastalıkları mütehasısı	1	1150	
Ankara Nümune hastanesi lâboratuar mütehasısı	1	625	
Ankara Nümune hastanesi başhemşiresi [2]	1	125	
Ankara Nümune hastanesi diyet matbahı hemşiresi [2]	1	110	
Ankara Nümune hastanesi hemşiresi [2]	4	110	
İstanbul çocuk hastanesi beşhemşiresi [2]	1	110	
İstanbul çocuk hastanesi rontgen hemşiresi [2]	1	125	

Memuriyetin nevi	Adet	Ücret Lira	Maaş Lira
İstanbul verem sanatoryomu başhemşiresi [2]	1	110	
Haydarpaşa emrazı sariye hastanesi başhemşiresi [2]	1	110	
İzmir emrazı sariye hastanesi beşhemşiresi [2]	1	110	

*Vilâyetler*

Birinci umumî müfettişlik müşaviri kâtibi	1	150	
» » » »	3	100	
İkinci » » » »	3	100	
Üçüncü » » » »	1	150	
» » » »	3	100	
Dördüncü » » » »	2	125	
İstanbul sıhhat ve içtimaî muavenet müdür muavini	1	126	
İstanbul mubayaat komisyonu kâtibi	1	60	
Kâtib	5	50	
»	5	40	
Odacı	7	30	
»	70	20	
»	177	15	
Kapıcı	1	35	
Şoför	1	60	
İstimpot kaptanı	1	75	
Tayfa	2	40	

*Hıfzıssıhha müzesi*

Odacı ve hizmetçi	5	30	
-------------------	---	----	--

*Kuduz tedavi müessesesi*

Baştabib ücreti	1	50	
Mütehassıs tabib	1	200	
Hizmetçi ve saire [3]	22	550	

*Küçük sıhhat memurları mektebi*

Kâtib	1	50	
Hizmetçi	2	30	
» ve saire [3]	10	200	

Memuriyetin nevi	Adet	Ücret Lira	Maaş Lira
<i>Istanbul çocuk hastanesi</i>			
Baştabip ücreti	1	100	
Asistan	4	60	
Diş tabibi	1	70	
Şoför	1	50	
Baş bahçıvan	1	50	
Bahçıvan	1	35	
Boyacı	1	50	
Aşçı [Yamağile beraber]	1	50	
Terzi	1	35	
Arabacı	1	30	
Marangoz	1	45	
Kapıcı	1	35	
Hizmetçi ve saire [4]	70	1640	

*Nümune hastaneleri*

Baştabib [Başkaca mütehassıslık maaşı verilmiyecektir]	1	300	
Baştabip ücreti	3	75	
Asistan	12	60	
Diş tabibi	1	80	
Makinist ve elektrik memuru	1	100	
Makinist ve etüv memuru	3	75	
» » » muavini	3	40	
Şoför	1	55	
Aşçıbaşı	1	45	
Aşçı	1	40	
Aşçı [Yamağile beraber]	3	50	
Kalorifer memuru	1	60	
Bahçıvan	1	35	
»	1	50	
»	1	30	
Çamaşırçı	2	25	
»	1	40	
Lâborant veya lâborantin	2	50	
Hasbakıcı, hizmetçi ve saire [4]	190	4310	
Marangoz	1	50	
İmam ve gassal	1	45	

Memuriyetin nevi	Adet	Ücret Lira	Maas Lira
<i>Zonguldak hastanesi</i>			
Baştabip ücreti	1	75	
Asistan	1	60	
Aşçı (Yamağile beraber)	1	45	
Şoför	1	50	
Hastabakıcı, hizmetçi ve saire [4]	15	315	

*Istanbul emrazı akliye ve asabiye hastanesi*

Baştabip ücreti	1	150	
Mütehassıs tabip (Birisı baştabip ve müdür muavini)	3	165	
Göz hastalıkları mütehassısı	1	60	
Mütehassıs muavini	1	100	
Asistan	3	60	
Başeczacı	1	100	
Hesab memuru muavini	1	100	
Ayniyat mutemedi muavini	1	90	
Dahilî inzibat memuru	1	80	
Başmüstahzır	1	80	
Kütüpane memuru	1	75	
Karantine memuru	1	65	
Makinist ve etüv memuru	1	60	
Şoför	1	50	
Hizmetçi ve saire [5]	281	5765	

*Manisa ve Elâziz emrazı akliye ve asabiye hastaneleri*

Baştabip ücreti	2	100	
Asistan	2	60	
Başmubassır	2	40	
Elektrik, telefon memuru ve motörcü	1	40	
Hizmetçi ve saire [5]	40	840	

*Heybeliada verem sanatoryomu*

Baştabip ücreti	1	100	
Operatör	1	75	
Asistan	4	60	
Ambar memuru	1	75	
Aşçı	1	60	
»	1	35	
Makinist ve etüv memuru	1	100	
Bahçıvan	1	40	

Memuriyetin nevi	Adet	Ücret Lira	Maas Lira
Hastabakıcı, hizmetçi ve saire [5]	42	965	

*Muayene ve tedavi evleri*

Hademe	135	17,5	
--------	-----	------	--

*Sağır, dilsiz ve körler müessesesi*

Müdür muavini ve muallim (Mütehassıs tabib)	1	165	
Muallim	1	100	
Mürebbiye	1	45	
Usta	2	75	
Keman muallimi [6]	1	25	
Piyano muallimi [6]	1	25	
Fliüt, klârnet muallimi [6]	1	25	
Gına muallimi [6]	1	25	
Terzi	1	60	
»	1	30	
Demirci ustası	1	75	
Kapıcı	1	25	
Bahçıvan	1	30	
Çamaşırçı	1	35	
Aşçı [Yamağile beraber]	1	45	
Hizmetçi ve saire [3]	8	200	

*Tıp talebe yurdu*

Müdür (Tabib)	1	200	
İdare tabibi	7	100	
Eczacı ve kütüpane memuru (Revir için)	1	80	
Kâtib	1	80	
Ambar memuru	1	75	
Kiler »	1	75	
Daktilo	1	30	
Berber	9	25	
Ütücü	9	20	
Bahçıvan	1	25	
Aşçı	3	50	
»	3	40	
»	1	35	
»	1	30	
Şoför	2	50	
» muavini	1	25	

Memuriyetin nevi	Adet	Ücret Lira	Maaş Lira
Külhancı	2	25	
Hizmetçi ve saire [7]	105	2005	

*Haydarpaşa emrazı sariye ve istilâiye hastanesi*

Baştabib ücreti	1	100	
Mütehasıs tabib	1	45	
» »	1	75	
Asistan	2	60	
Rontken mütehasısı	1	45	
Hastabakıcı	10	35	
Eczacı kalfası	1	35	
Kâtib	1	60	
Makinist ve etiv memuru	1	50	
Şoför	1	50	
Aşçıbaşı	1	40	
Aşçı yamağı	1	30	
Hizmetçi ve saire	23	30	

*İzmir emrazı sariye ve istilâiye hastanesi*

Baştabib ücreti	1	75	
Asistan	2	60	
Kulak, boğaz ve burun hastalıkları mütehasısı	1	45	
Hastabakıcı	4	35	
Kâtib	1	60	
Makinist ve etiv memuru	1	50	
Şoför	1	50	
Aşçıbaşı	1	40	
Hizmetçi ve saire	14	30	

[1] Azamî 40 lirayı geçmemek üzere aded ve tahsisat dahilinde beherinin ücretlerinin tayini vekâlete aittir.

Bunlardan maada ücret verilmemek, iaşe ve ibateleri müessesesece temin edilmek şartile 25 kişinin stajyer olarak istihdamları caizdir.

[2] Kızılay hastabakıcı hemşire mektebini ikmal edenlerden ecnebi memleketlerde tahsil gören Türk hemşireler de istihdam edilebilir.

[3] Azamî 30 lirayı geçmemek üzere aded ve tahsisat dahilinde beherinin ücretlerinin tayini vekâlete aittir.

[4] Azamî 40 lirayı geçmemek üzere aded ve tahsisat dahilinde beherinin ücretlerinin tayini vekâlete aittir. Bunlardan maada ücret verilmemek, iaşe ve ibateleri müessesesece temin edilmek şartile yirmi ki-

*sinin stajyer olarak istihdamları caizdir.*

[5] *Azamî 35 lirayı geçmemek üzere aded ve tahsisat dahilinde beherinin ücretlerinin tayini vekâlete aittir. Bundan maada ücret verilmemek, iâşe ve ibateleri müessesesece temin edilmek şartile yirmi kişinin stajyer olarak istihdamı caizdir.*

[6] *Senenin sekiz ayında istihdam edileceklerdir.*

[7] *Azamî 40 lirayı geçmemek üzere aded ve tahsisat dahilinde beherinin ücretlerinin tayini vekâlete aittir.*



Memuriyetin nevi	Adet	Ücret Lira	Maaş Lira
------------------	------	---------------	--------------

## Adliye vekâleti

### *Merkez*

Doktor	1	100	
Mütercim	2	150	
Kâtib ve daktilo	5	60	
Kütüpane memuru	1	100	
Müvezzi	4	40	
Motosikletli müvezzi	1	60	
Başodacı	1	45	
Odacı	1	40	
»	19	30	
Gece bekçisi ve kapıcı	2	30	
Seferberlik şubesi müdürü	1	200	
» » memuru	1	100	
» » »	1	80	

### *2556 numaralı kanun mucibince kurulan merkez bürosu*

Başkâtib	2	100	
Kâtib	8	70	
»	1	40	
Daktilo	1	100	
»	4	60	
Odacı	4	30	

### *Ayırma meclisi umumî kâtibliği*

Umumî kâtib	1	150	
» » muavini	1	100	

### *Temyiz mahkemesi*

Doktor	1	75	
Müvezzi	12	40	
Daire memuru	1	80	
Odacı	40	30	
Gece bekçisi ve kapıcı	4	30	
Kaloriferci	1	80	
» muavini	1	50	

Memuriyetin nevi	Adet	Ücret Lira	Maaş Lira
Elektrikçi	1	80	
Telefoncu	1	60	

*Adli tıp işleri*

Müşahedehane doktoru [1]	1	150	
Bakteriolog	1	125	
Kimyager	2	125	
Asistan	3	100	
Kaloriferci	1	50	
Müvezzi	1	30	
Aşçı	1	30	
Kapıcı	1	30	
Gardiyan	3	40	
»	2	30	
Odacı	6	30	
Kâtip	1	50	
Şoför	1	60	
Tabibi adli odacıları	7	25	

*Ankara leylî hukuk fakültesi*

Leylî talebe	180		
Tabip	1	50	
Hastane memuru	1	35	
Hademe [2]	25	575	
Aşçı	1	50	
» yamağı	2	30	
Askerî ders muallimleri [3] (Senelik)	3	1200	
Kütüpane memuru	1	75	
Kaloriferci	1	60	

*Ankara leylî hukuk fakültesi profesörleri [4]*

Dekan	1	200	
-------	---	-----	--

[1] Müşahedehane müdürlüğünü de yapar.

[2] Azamî 40 lirayı geçmemek üzere aded ve tahsisatı dahilinde beherinin ücretlerinin tayini vekâlete veya vekâletin göstereceği makama aittir.

[3] 2233 numaralı kanun mucibince tediye olunacaktır.

[4] Profesörlere verilecek ücret her ders saati için 25 lirayı tecavüz edemez. Aynı ücret dahilinde olmak üzere bir dersin müteaddit profesörlere tevzii caizdir.

Memuriyetin nevi	Adet	Ücret	Maaş
		Lira	Lira
Hukuku esasiye profesörü	1	250	
» ceza ve usulü ceza profesörü	1	450	
» hususiyei düvel »	1	200	
Roma hukuku profesörü	1	200	
Hukuku düvel profesörü	1	300	
» medeniye »	1	700	
Hukuk tarihi ve Türk hukuku tarihi profesörü	1	350	
İktisat ve iktisat mezhepleri profesörü	1	350	
İlmi malî »	1	200	
Hukuku ticariye »	1	350	
» idare »	1	250	
» âmme »	1	150	
Usulü hukukiye »	1	300	
Tarihi siyasi »	1	150	
Tıbbî adlî »	1	150	
Doçent .	3	175	

*Vilâyetler*

Mübaşir	580		6
Süvari mübaşirleri	768	40	
Kaloriferci	1	60	
»	1	40	
Telefoncu	1	40	
Kapıcı	1	30	
Meydancı	1	30	
Odacı	60	30	
»	59	25	
»	388	20	
Şoför	2	80	
»	1	60	
Umumî müfettişlikler kâtipleri	2	125	
» »	3	100	

*Hapishaneler ve tevkifhaneler*

Baş gardiyan	6	50	
» »	11	45	
» »	71	40	
Birinci sınıf gardiyan	110	35	
İkinci » »	23	30	

Memuriyetin nevi	Adet	Ücret	Maaş
		Lira	Lira
Gardiyan	63	25	
»	681	20	
Arabacı	1	30	
Şoför	3	60	
Elektrik memuru	1	50	
» »	1	40	
Makinist	1	70	
Hademe	1	30	
Memurini ruhaniye	3	1	
Nisa gardiyanı	16	25	
» »	82	20	
» »	150	18	
Aşçı, çamaşırıcı ve hamamcı	5	30	
Hariçî hastane hademesi	12	25	
» » »	10	20	
İmam	1	25	
»	1	20	
»	3	1	
Hapishaneler inşaat depboy memuru	1	45	
» » bekçisi	2	30	
Tabip	1	100	
Eczacı	4	75	
Hastane memuru	2	40	

## Maarif vekâleti

### *Merkez*

Memaliki ecnebiyedeki talebe müfettişliği		
kâtipleri [1]	3	7
Mütercim	2	200
Mütercim	1	150
Doktor	1	100
Telefon memuru	1	55
Tamirat ustası	1	50
Pedal memuru	1	80

[1] *Ecnebi de olabilir.*

Memuriyetin nevi	Adet	Ücret Lira	Maas Lira
Mürettip ve mücellid	1	60	
Müvezzi	2	40	
Başodacı	1	45	
Odacı	1	40	
»	27	30	
Gece bekçisi	1	35	
Kapıcı	1	35	
Bahçivan	1	70	

*Vilâyetler*

1 nci umumî müfettiş müşavirliği kâtibi	1	100	
2 » » »	1	100	
3 ncü » »	1	100	
4 » » »	1	100	
Müşavirlik odacıları	4	20	
Maarif idareleri odacıları	4	30	
» » »	60	20	

*Yüksek Öğretmen okulu*

Müdür	1	150	
Doktor	1	50	
Eczacı ve hastane memuru	1	45	
Aşçı (yamağile beraber)	1	60	
Müzakereci [8 aylık]	8	40	
Hademe [1]		300	

*Siyasal bilgiler okulu*

Müdür	1	200	
» muavini	1	100	
Doktor	1	100	
Aşçı (5 yamağile beraber)	1	140	
Hademe [1]		600	
Daktilo	1	50	
Tamirci	1	75	
Kalorifer ve elektrik memuru	1	100	
Bahçivan	1	50	

[1] Azamî 40 lirayı geçmemek üzere tahsisat dahilinde aded ve beherinin şehrî ücretlerinin tayini vekâlete veya vekâletin göstereceği makama aittir.

Memuriyetin nevi	Adet	Ücret Lira	Maaş Lira
Kütüpane memuru	1	100	
» » yardımcısı	1	40	
Profesör	1	100	
İdare muavini	3	80	
Yabancı dil öğretmeni (Ecnebi olabilir)	4	150	

*Gazi orta öğretmen okulu ve eğitim enstitüsü*

Müdür	1	150	
Müdür muavini	1	80	
» »	2	60	
Kâtip ve daktilo	1	80	
Kütüpane memuru	1	60	
Mübayaa komisyonu kâtibi	1	60	
Doktor	1	100	
Aşçı başı (ecnebi olabilir)	1	120	
Aşçı	1	75	
Fennî tesisat memuru (ecnebi olabilir)	1	150	
» » » muavini	2	75	
Demir işleri ustası	1	100	
Tahta işleri ustası	1	100	
Hasta bakıcı	1	40	
Hademe [1]		600	
Şoför	1	90	
Bahçıvan	1	60	

*Güzel sanatlar akademisi*

Müdür	1	150	
Mimar	1	150	
Mimar ressamı	1	150	
Öğretmen	2	400	
»	1	220	
»	2	200	
»	1	160	
»	2	150	
»	1	100	
» [8 aylık]	1	96	

[1] Azamî 40 lirayı geçmemek üzere tahsisat dahilinde aded ve beherinin şehri ücretlerinin tayini vekâlete veya vekâletin göstereceği makama aiddir.

Memuriyetin nevi	Adet	Ücret Lira	Maaş Lira
Öğretmen	8	75	
»	1	60	
» [8 aylık]	3	48	
»	3	40	
Asistan	3	150	
Resim galerisi müdürü	1	150	
Fotoğrafçı	1	150	
Kâtib ve daktilo	2	60	
» » [Resim galerisi için]	1	60	
Lâboratuar ve ders aletleri muhafaza memuru	1	60	
Resim galerisi hademesi	4	25	
Hademe ve kapıcı [1]		500	
Kalorifer memuru	1	50	

*Rasatane*

Bahçıvan	1	30	
Bekçi	1	30	
Hademe	6	30	
Çırac	1	25	
»	1	20	
Hesapçı	2	50	

*Cümhur Başkanlığı filârmonik orkestrası*

Salon ve caz grubu üyeleri [Ecnebi olabilir] (8 aylık)	8	150	
Şef muavini [2]	1	60	
Hademe [1]		130	

*Lise, orta, öğretmen okulları ve musik öğretmen okulu*

Doktor	20	50	
»	50	40	
Elektrik ve kalorifer memuru	1	75	
» » »	6	60	

[1] Azamî 40 lirayı geçmemek üzere tahsisat dahilinde aded ve beherinin şehrî ücretlerinin tayini vekâlete veya vekâletin göstereceği makama aittir.

[2] Muallimlerden birine ilâveten verilir.

Memuriyetin nevi	Adet	Ücret Lira	Maas Lira
Müteferrik müstahdemler	14	50	
Aşçı [yamağile beraber]	1	100	
» » »	1	75	
» » »	3	60	
» » »	9	50	
Hademe ve saire [1]	1100	18000	
Müsik öğretmen okulu müdürü	1	200	

*Devlet matbaası*

Müdür	1	350	
Fen memuru	1	250	
Kapıcı	2	30	
Gece bekçisi	2	40	
Hademe ve odacı	1	30	

*Kitap ve matbua toplama müdürlüğü*

Hademe	1	30	
Takib memuru	1	50	

*Prevantoryum ve sanatoryum*

Müdür	1	200	
» muavini	1	100	
Doktor	1	100	
»	1	75	
»	1	60	
Ezracı kalfası	1	50	
Kaloriferei	2	80	
Elektrikçi	1	60	
Tamirei	1	50	
Daktilo	1	60	
Şoför	1	80	
» muavini	1	40	
Aşçıbaşı	1	80	
» kalfası	2	30	
» yamağı	2	20	
Arabacı	1	50	

[1] Azamî 40 lirayı geçmemek üzere eded ve tahsisat dahilinde beherinin şehrî ücretlerinin tayini vekâlete veya vekâletin göstereceği makama aittir.



Memuriyetin nevi	Adet	Ücret Lira	Maaş Lira
Bahçıvan	1	60	
» yamağı	3	45	
Hademe [1]	43	660	

*Kütüphaneler*

Mücellid	1	50	
Hademe	6	30	
» ve bekçi	49	20	

*İstanbul arkeoloji müzesi*

Eski eserlerin muhafazası encümeni huzur hakkı [2]	4	28	
Bilet memurlarile salon ve kütüphane hademeleri	5	40	
Eski eserlerin tamircisi	1	50	
Hademe ve bekçi	36	30	
» »	18	25	
Mütehassıs kimyager	1	150	
Eski eserlerin tamircisi ve heykeltraş	1	150	
Kimya lâboratuvarı hademesi	1	30	
Fotoğraf ve lâburatuar hademesi	1	30	

*Topkapı müzesi*

Bahçıvan	1	40	
»	1	30	
Odacı	4	25	
Mücellid	1	70	
Marangoz	1	60	
Kurşuncu	1	60	
Duvarcı ve sıvacı	1	60	

*Türk ve islâm âsarı müzesi*

Fotoğraf ve duhuliye memuru	1	40	
Hademe	4	30	
» ve gece bekçisi	5	25	
Başhademe	1	35	

[1] Azamî 40 lirayı geçmemek üzere adet ve tahsisat dahilinde beherinin şehri ücretlerinin tayini vekâlete veya vekâletin göstereceği makama aiddir.

[2] Ayda sekiz içtimayı geçmemek üzere her içtima için maktuan üç buçuk lira verilir.

Memuriyetin nevi	Adet	Ücret Lira	Maaş Lira
<i>Ankara etnoğrafya müzesi</i>			
Başmüstahzır	1	125	
Müstahzır	1	60	
Gece bekçisi	1	40	
Başbekçi	1	35	
Hademe	5	30	
Salon memuru	1	40	
<i>Müzeler</i>			
Hademe ve bekçi	7	30	
Hafriyat ve harabe bekçisi	4	30	
»	»	»	18 25
»	»	»	14 20
»	»	»	2 15
»	»	»	1 10
»	»	»	3 5
<i>Ankara arkeoloji müzesi</i>			
Serhademe	1	35	
Hademe	2	30	
<i>İzmir müzesi</i>			
Tamir memuru	1	50	
Hademe	5	30	
<i>Konya müzesi</i>			
Serhademe	1	35	
Hademe	4	30	
<i>Anıtları koruma heyeti</i>			
Arşidek üye	1	350	
»	»	1	300
Tescil üyesi	1	150	
Fotoğrafçı (Ecnebi olabilir)	1	140	
» yardımcısı	1	50	
Odacı	1	30	
<i>Ayasofya müzesi</i>			
Bilet ve fotoğraf satış memuru	1	50	

Memuriyetin nevi	Adet	Ücret Lira	Maaş Lira
Karşılama işyarı	1	100	
Hademe	7	30	
Bahçıvan	1	40	
<i>Tecim, kız sanat okulları ve enstitüleri, bölge sanat ve ertik okulları muallim ve idare memurları ve müstahdemleri</i>			
Müdü	8	100	
»	5	75	
»	10	50	
Muavin	4	40	
»	6	35	
»	7	30	
»	14	25	
Doktor	11	50	
İdare memuru	6	90	
» »	5	80	
» »	8	75	
» »	10	70	
» »	2	65	
» »	12	60	
» »	11	50	
» »	1	40	
Hastabakıcı	2	40	
»	1	35	
»	4	30	
»	4	25	
Usta	1	110	
»	1	50	
Şoför	1	60	
Aşçı (yamağile beraber)	1	80	
» »	1	75	
» »	1	65	
» »	2	60	
» »	5	50	
Bahçıvan	1	50	
Hademe ve saire [1]	190	3798	

[1] Azamî 40 lirayı geçmemek üzere aded ve tahsisatı dahilinde beherinin şehri ücretlerinin tayini vekâlete veya vekâletin göstereceği makama aittir.

Memuriyetin nevi	Adet	Ücret Lira	Maaş Lira
Muallim	1	200	
»	7	150	
»	1	140	
»	2	125	
»	5	120	
»	5	110	
»	29	100	
»	17	90	
»	23	80	
»	12	75	
»	10	70	
»	25	60	
»	21	50	

*Leyli talebe*

Siyasal bilgiler okulu	420
Yüksek muallim mektebi	130
Gazi muallim mektebi ve terbiye enstitüsü	250
Muallim mektepleri	2320
Müzik öğretmen okulu	135
İnşaat usta mektebi	200
Kız ertik öğretmen okulları	90
Erkek » » »	20
Bölge sanat okulları	1680

## İstanbul Üniversitesi

*İdare heyeti*

Rektör	1	400
Dekan	5	200
Eczacı mektebi müdürü	1	75
Dişçi mektebi müdürü	1	75
Arkeoloji enstitüsü mütercimi ve kütüpane memuru	1	80
Türkiyat enstitüsü mütercimi	1	55

Memuriyetin nevi	Adet	Ücret Lira	Maaş Lira
<i>Mütehasıs müstahdemler</i>			
Camcı ustası	1	120	
Elektrik makinisti	1	100	
Kartograf desinatörü	1	100	
Elektrik makinisti	1	80	
Marangoz ve tamirci	1	50	
Radyoloji enstitüsü yardımcı mekanisi- yeni [9 aylık]	4	50	
Dişçi okulu teknisiyen yardımcısı	1	90	
<i>Asistanlar</i>			
Türk asistanlar	25	75	
» »	35	60	
» »	42	50	
<i>Tercümanlar</i>			
Tercüman	4	75	
<i>Yabancı diller okulu</i>			
Müdür muavini	1	150	
Lektör	1	200	
»	1	150	
»	23	100	
Müteferrik müstahdemler [1]		11000	
<i>Ankara dil, tarih ve coğrafya fakültesi</i>			
Müdür	4	50	
Daktilo	1	100	
»	1	80	
<i>Uzmanlar</i>			
Fotoğrafçı	1	150	
Desinatör	1	150	
Kartografçı	1	150	
Hademe [1]		600	

[1] Beherine verilecek ücret 50 lirayı geçmemek şartile tahsisatı dahilinde aded ve ücretlerinin tesbiti Maarif vekâletine aittir.

Memuriyetin nevi	Adet	Ücret Lira	Maas Lira
------------------	------	---------------	--------------

## Nafia vekâleti

### *Merkez*

#### *Yapı işleri umum müdürlüğü*

Kalorifer mütehasısı	1	400	
»	»	1	350
»	»	1	250
Elektrik	»	1	350
»	»	1	300
Kaloriferci	2	150	
Elektrikçi	1	200	
»	1	150	

#### *Vekâlet muhasebe müdürlüğü bina işleri*

Kısım âmiri	1	160	
Tetkik memuru	1	130	
Hesab memuru	1	100	

#### *Su işleri*

Kısım âmiri	1	160	
Tetkik memuru	1	130	
Hesab memuru	1	100	
Daktilo	1	90	

#### *İnşaat dairesi*

İstimlâk âmiri	1	200	
» memuru	1	75	
Daktilo	1	90	
»	1	80	
»	1	70	

#### *Münakalât dairesi*

Daktilo	2	75	
---------	---	----	--

Memuriyetin nevi.	Adet	Ücret Lira	Maas Lira
<i>Hukuk müşavirliği</i>			
Daktilo	1	75	
<i>Zat işleri ve sicil müdürlüğü</i>			
Doktor	1	150	
Daktilo	1	80	
»	1	75	
<i>Malzeme müdürlüğü</i>			
Muamelât memuru	1	90	
Ambar ve hesap memuru	1	80	
Hesap memuru	1	80	
Müracaat memuru	1	90	
Kâtib	1	75	
Daktilo	1	90	
»	2	75	
daire müdürü	1	120	
Elektrikçi	1	60	
Santralci	2	50	
Asansörcü	2	30	
Kaloriferci	1	90	
Ateşçi	1	60	
Bahçıvan	1	80	
» muavini	1	40	
Bahçe ameleli	2	30	
Başhademe	1	60	
Hademe	10	40	
»	6	35	
»	50	30	
Tevzi memuru	1	65	
» »	2	60	
» »	5	50	
Marangoz	1	80	
»	1	40	
Kapıcı	3	30	
Gece bekçisi	4	40	
<i>Tercüme, neşriyat, müze ve istatistik müdürlüğü</i>			
Müze memuru	1	150	

Memuriyetin nevi	Adet	Ücret Lira	Maaş Lira
Mütercim	1	225	
Neşriyat âmiri	1	200	
Mütercim	1	180	
»	1	160	
»	1	125	
Desinatör	1	120	
Mavici	1	100	
»	1	60	
Daktilo	1	70	
Fotografçı	1	150	
İstatistik şefi	1	100	
Kütüpane şefi	1	125	
Daktilo	1	120	

*Seferberlik şubesi müdürlüğü*

Müdür	1	200	
Şef	1	120	
Fen memuru	1	120	
Memur	1	80	

*Nafia şirket ve müesseseleri U. M.*

Makina ve elektrik mühendisi	1	300	
Elektrik mühendisi	1	250	
»	1	200	
Tetkik şefi	1	150	
Fen memuru	1	90	
Yüksek elektrik mühendisi	1	250	
Kontrol şefi [1]	1	175	
Mukavelât şefi [2]	1	175	
Daktilo	1	75	

*Vilâyetler*

Taşra odacıları	15	30	
Umumî müfettişlik müşavir kâtibleri	8	100	

[1] Yüksek iktisad veya ticaret mektebi veya siyasal bilgiler okulu mezunu.

[2] Hukuk mezunu.



Memuriyetin nevi	Adet	Ücret Lira	Maaş Lira
<i>Şose ve köprüler idaresi</i>			
Yol mühendisi	2	350	
» »	2	175	
» »	3	150	
<i>Teknik okulu</i>			
İnşaat şubesi muallimi	2	100	
Makine » »	2	150	
Asistan	2	100	
Pansiyon âmiri	1	150	
Alâtı tersimiye ve hendesiye memuru	1	80	
Daktilo	2	60	
Aşçı	1	120	
Marangoz	1	50	
Hastabakıcı	1	45	
Hademe	25	30	
Başhademe	1	40	
<i>Yüksek mühendis mektebi</i>			
Malzeme, su, kimya, fizik, elektrik lâbu- ratuarları şefleri	5	200	
Atelye şefi [1]	1	200	
Şef asistan	1	150	
Asistanlar	15	125	
Ressam	1	120	
Dakik aletler tamircisi	1	125	
Atelye ustaları	4	110	
Tornacı ve ferezeci	1	100	
Telgraf ve telefon makinisti	1	100	
Marangoz	1	75	
Matbaacı	1	65	
Laburatuvar, müzeler vet fennî aletler ha- demeleri [2]	10	335	
Pansiyon âmiri	1	150	
Tabib	1	200	

[1] Bu memuriyet 1937 malî yılı zarfında mevkuף tutulacaktır.

[2] Azamî 45 lirayı geçmemek üzere aded ve tahsisat dahilinde beherinin ücretinin tayini mekteb müdürlüğüne aiddir.

Memariyetin nevi	Adet	Ücret Lira	Maaş Lira
Kâtib ve daktilo (Pansiyon âmirine)	1	60	
» » (Muhasebeye)	1	60	
» » (Ambar memurları için)	2	60	
» » (Kütüpane memuru için)	1	60	
» » (Muamelât kalemi için)	1	60	
Aşçı (Kalfa ve yamaklarile beraber [1])	1	175	
Hastabakıcı	1	40	
»	1	30	
Kaloriferci	1	35	
Kapıcı	2	40	
Bahçivan	1	45	
Hademe [2]	40	960	

## İktisad vekâleti

### *Merkez*

Müşavir	1	500
Mütehasıs	1	600
İhracatı teşkilâtlandırma müdürü	1	500
Millî seferberlik müdürü	1	175

### *Tarifeler bürosu*

Reis	1	500
Mütehasıs	3	400

### *Murakabe heyeti*

Murakıp komiser	2	400
» »	6	300
» »	7	200

### *Deniz ticareti fen heyeti*

Reis	1	400
------	---	-----

[1] Tayini mekteb müdürlüğüne aittir.

[2] Aşamî 40 lirayı geçmemek üzere aded ve tahsisatı dahilinde beherinin ücretinin tayini mekteb müdürlüğüne aiddir.

Memuriyetin nevi	Adet	Ücret Lira	Maaş Lira
Aza	4	300	
<i>Sanayi tetkik heyeti</i>			
Reis	1	500	
Mühendis aza	3	400	
»	3	300	
<i>Sanayi müfettişleri</i>			
Müfettiş	1	400	
»	4	300	
»	5	200	
<i>Maadin mühendisleri</i>			
Başmühendis	1	400	
Mühendis	4	300	
Muavin mühendis	4	200	
Mütercim	1	300	
»	2	200	
Kütüpane memuru	1	120	
Ressam	1	120	
Evrak mütehassısı	1	300	
Daire memuru	1	120	
Şapiroğraf	2	50	
Muakkip	2	75	
Müvezzi	4	50	
Başhademe	1	45	
Hademe	25	35	
»	35	30	
Kaloriferci	2	60	
Bahçıvan	1	60	
Steno mütercim daktilo	1	300	
Daktilo	10	100	
»	10	80	
»	18	65	
Doktor	1	100	

Memuriyetin nevi	Adet	Ücret Lira	Maaş Lira
<i>Vilâyetler</i>			
<i>Ticaret mektepleri</i>			
Muallim	2	120	
»	6	80	
»	4	60	
Kütüpane memuru	1	75	
Kaloriferci	1	40	
Hademe	12	30	
Müze müstahzırı	1	50	
» Hademesi	2	30	
<i>Istanbul deniz ticareti müdürlüğü</i>			
Fen heyeti reisi	1	200	
Aza	2	150	
»	4	120	
»	1	100	
Makinist	3	80	
Telefoncu	1	50	
Serdümen	2	45	
Tayfa	8	35	
Daktilo	1	50	
»	3	45	
Odacı	6	30	
<i>Yüksek deniz ticareti mektebi</i>			
Müdür	1	250	
Muhasebe memuru	1	120	
Dahiliye memuru	1	100	
Ayniyat memuru	1	100	
Muit	2	80	
Dosya memuru	1	80	
Muallim	3	120	
»	7	100	
»	10	80	
»	3	60	
Hademe	11	30	
Aşçı	1	50	
Kapıcı	1	35	

Memuriyetin nevi	Adet	Ücret Lira	Maas Lira
<i>Mülhakat limanları</i>			
Makinist	3	80	
Tayfa	1	35	
»	17	30	
Odacı	1	30	
<i>Ereğli havzei fahmiyesi</i>			
Başmühendis ve müdür	1	500	
Mühendis	4	300	
»	3	150	
Maadin kontrolörü	3	50	
Telefoncu	1	60	
»	1	40	
Hademe	3	30	
<i>Tahlilhane</i>			
Müdür	1	200	
Muavin	1	150	
Müstahzır	1	80	
Hademe	1	30	
<i>Diğer mntakalar</i>			
Maadin kolcuları	12	30	
Seyyar maadin kolcuları	3	35	
» » »	4	30	
Kantarıcı	1	35	
Emanet madenler memuru	2	75	
<i>Hususî kanunu mucibince kadroya ilâve edilenler</i>			
Türk gemi kurtarma şirketi murakıbi	1	200	
Umum müfettişlik müşavir kâtibi	3	100	

Memuriyetin nevi	Adet	Ücret Lira	Maaş Lira
------------------	------	---------------	--------------

## Ziraat vekâleti

### *Merkez*

Ziraat fen müşaviri	1	300	
Baytar fen müşaviri	1	250	
Daire memuru	1	120	
Mütercim	1	150	
Grafik memuru	1	100	
Tabip	1	100	
Kâtib daktilo	10	70	
Elektrik santral memuru	1	100	
» » » muavini	1	50	
Kaloriferci	1	100	
Müvezzi	1	50	
»	1	40	
Bahçıvan	1	80	
Odacı başı	1	50	
Odacı	2	40	
»	20	35	
»	11	30	
»	5	25	

### *Millî seferberlik şubesi*

Kısım âmiri	1	200	
Kâtip	1	70	

### *Merkez lâboratuvarları*

Makinist	1	100	
Bahçıvan	1	60	
Arabacı	1	40	
Serhademe	1	35	
Hademe ve gece bekçisi	6	30	

### *Vilâyetler*

Baytar idaresi odacısı	3	30	
» » »	14	25	
Islah müfettişi	3	175	

Memuriyetin nevi	Adet	Ücret	Maas
		Lira	Lira
Hanyvan sağlığı küçük sıhhiye memurları	152	50	
Baytar idareleri gardiyanları	58	30	
Hayvan sağlık küçük sıhhiye memurları ve nalband mektebi	}	(senevi)	6000
Muallim kurs ücreti (beher saati beş lira hesabı ile tesviye olunur)			

*Bakteriyolojihane*

Makinist ve elektrikçi	1	60
Hademe ve saire [1]	20	510

*Serum darülistihzarları*

Makinist	2	80
Hademe ve saire [1]	60	1500
Ayırır depoları müstahdemini müteferrikası [1]	60	1600
Haralar müstahdemini müteferrikası [1]	25	650
Hara mürebbisi	1	100

*Distofajin darülistihzarları*

Müdür	1	150
Muhasip	1	70
Sevk memuru	1	40
Lâboratuarlar : hademe ve saire	2	25

*Ziraat*

Ziraat mütehasşis ustabaşları [2]	20	1250
» aşıcısı ve seyvar öğreticileri [1]	8	400

*Orta ziraat mektepleri*

Müdür	5	60
» muavini	5	40
Şef	20	40
Bahçıvan	5	50
Bağcı	4	60

[1] Azamî kırk lirayı tecavüz etmemek üzere adet ve tahsisat dahilinde beherinin şehri ücretlerinin tayini vekâlete aittir.

[2] Azamî iki yüz elli lirayı tecavüz etmemek üzere adet ve tahsisat dahilinde beherinin tayini ücuratı vekâlete aittir.

Memuriyetin nevi	Adet	Ücret Lira	Maas Lira
Eşçar bahçivani	5	60	
Çiftçibaşı	4	60	
Aşçı	5	50	
Demirci	5	50	
Marangoz	5	50	
Makinist ve şoför	5	70	
Hademe ve saire [1]	75	1765	

*Makinist mektebi*

Muallim	1	100	
» muavini	1	60	
Dahiliye »	1	45	
Demirci ustası	1	50	
Marangoz	1	50	
Tesviyeci	1	50	
Dahiliye memuru	1	50	

*Fidanlıklar*

Bağcı	10	70	
Bağcı ve bahçivan yamağı hademe ve saire [1]	22	500	

*Tohum ıslah istasyonları*

Makinist	2	60	
Demirci	1	50	
Hademe ve saire [1]	8	220	
İpek böcekçilik mektepleri hademesi	6	30	
Ziraat odacısı	5	30	
» »	14	25	
» »	21	20	
Birinci umumî müfettişlik müşavirliği kâtibi	2	100	
İkinci » » » »	2	100	
Üçüncü » » » »	2	100	
Dördüncü » » » »	1	100	
Odacı	1	20	

[1] Azamî 40 lirayı geçmemek üzere adet ve tahsisat dahilinde beherinin şehri ücretlerinin tayini vekâlete anddır.



Memuriyetin nevi	Adet	Lira Ücret	Lira Maaş
<i>Mektepler leylî talebesi</i>			
Hayvan sağlığı küçük sıhhiye memurları mektebi	50		
İstanbul orta ziraat mektebi	120		
Bursa » » »	120		
İzmir » » »	120		
Adana » » »	120		
Adana makinist mektebi	60		
<i>Ankara Yüksek ziraat enstitüsü</i>			
Umumî kâtib	1	150	
Lâboratuar şefi	8	100	
»	13	50	
» [8 aylık]	5	50	
» [5 aylık]	8	50	
Muallim	5	150	
Tercüman	1	175	
»	1	130	
Kütüphane memuru	1	175	
» »	1	120	
» » muavini [8 aylık]	1	100	
» kâtabi	1	80	
» daktilosu	1	70	
Muhasebe hesap memuru	1	80	
» daktilosu	1	70	
» evrak müvezzii	1	50	
» mutemedi	1	150	
Rektörlük kalemi dosya memuru	1	70	
» » daktilosu	1	90	
» » »	2	70	
» » evrak postası	1	50	
Daire müdürlüğü kâtabi	1	90	
» daktilosu	1	70	
Talebe işleri âmiri	1	180	
» » kâtabi	1	70	
» » »	1	70	
» » sicil memuru	1	70	
» yurdu başmüiti	1	125	

Memuriyetin nevi	Adet	Ücret Lira	Maas Lira
Talebe yurdu muidi	2	80	
» » çamaşır depo memuru	1	50	
Ayniyat muhasebe daktilosu	1	70	
» » tetkik memuru	2	70	
» » depo kâtibi	1	70	
Komisyon kâtibi	1	90	
İktisad enstitüsü hesap memuru	1	150	
» » tarla işleri âmiri	1	150	
» » elektrik ustabaşısı	1	100	
Elektrik santral memuru	1	150	
Ustabaşı [sütçülük için]	1	60	
»	3	50	
»	2	30	
Orman fakültesi kâtib ve tercümanı	1	125	
» » daktilosu	1	70	
Orman fakültesi fidanlık ustabaşısı	1	150	
» » demircisi [8 aylık]	1	60	
Çamaşırçıbaşı	1	70	
Çamaşırçı	1	40	
»	3	20	
»	2	20	
»	1	25	
Şoför	2	75	
Bekçi	3	40	
Nalband	1	50	
Aşçı	1	60	
Tabib	1	150	
Diştabib	1	100	
Hastabakıcı	1	65	
Birinci sınıf lâborant	5	70	
İkinci » »	45	60	
Hademe [1]	130	3250	
Talebe kadrosu	700		

[1] Aylık ücreti 40 lirayı geçmemek üzere aded ve tahsisi dahilinde beherinin ücret miktarının tayini âmiri itaya aiddir.

Memuriyetin nevi	Adet	Ücret Lira	Maaş Lira
<i>Konya ovası sulama idaresi</i>			
<i>İdare memurları</i>			
Müdür	1	350	
Ziraat müşaviri [1]	1	250	
Avukat	1	40	
Kâtib ve tahakkuk memuru	1	75	
Daktilo	1	35	
<i>Fen heyeti</i>			
Su mütehassısı [Mühendis]	1	300	
Ziraat fen memuru [2]	1	150	
» » [2]	1	100	
Fen memuru [2]	2	125	
» [2]	1	110	
<i>Hesab işleri heyeti</i>			
Muhasebeci	1	150	
Veznedar [3]	1	75	
Müfredat kâtibi	1	40	
Ayniyat muhasibi	1	80	
Tahsil memuru [2]	1	60	
Tahsildar [2]	5	50	
<i>Su tevzi müstahdemleri</i>			
Kanal kolcusu [2]	6	50	
Savakçı	1	40	
»	5	30	
Baraka bekçisi	4	25	
<i>İdare müstahdemleri</i>			
Marangoz ustası	1	75	
Demirci	1	65	
» çırağı	1	20	
Santral memuru	1	30	
Telgraf hat çavuşu [2]	2	30	

[1] İkinci müdür sıfat ve salâhiyetini haizdir.

[2] At mubayaa ve besleme masrafları kendilerine aid olmak üzere süvari olacaktırlar.

[3] Muhasebe işlerine de yardım ile mükelleftir.

Memuriyetin nevi	Adet	Ücret	Maaş
		Lira	Lira
Odacı	1	15	
Gece bekçisi	1	25	
Bahçıvan	1	25	
Şoför	1	50	
Fidancı	1	50	

NAKİL VASITALARI KADROLARI

Adet

*Büyük Millet Meclisi*

1 Motosiklet

*Devlet meteoroloji işleri umum müdürlüğü*

1 Hizmet otomobili

1 » kamyoneti

1 Motosiklet

*Maliye vekâleti*

1 Hizmet otomobili

*Gümrük ve inhisarlar vekâleti*

25 Liman motörbotu

3 İstimbot

10 Motörlü sandal

47 Sandal

1 Motosiklet

1 Bisiklet

*Emniyet işleri U. M.*

3 Hizmet otomobili

8 Motör

100 Motosiklet

300 Bisiklet

16 Sandal

150 Süvari binek hayvanı

4 Polis nakil ve takib arabası

*Hariciye vekâleti*

1 Misafirini ecnebiye otomobili

1 Motosiklet

30 Bisiklet

*Sıhhat ve içtimaî M. V.*

16 Hizmet otomobili

6 Kamyon

2 Çift atlı cenaze arabası

9 Çift atlı yük arabası

5 Kamyonet

2 Fayton

1 Motör

**Adet**

- 9 Hasta nakliye otomobili
- 2 Cenaze otomobili
- 22 Motosiklet
- 1 Hasta nakliye arabası
- 1 Binek arabası [Çift atlı]
- 2 Bisiklet

*Adliye vekâleti*

- 3 Hizmet otomobili
- 4 Kamyonet [Mahbus ve mevkuf nakline mahsus]
- 2 Araba
- 1 Bisiklet
- 1 Motosiklet

*Maarif vekâleti*

- 4 Kamyon
- 25 Binek ve yük arabası
- 1 Merkeb

*Nafia vekâleti*

- 45 Otomobil
- 4 Kamyon
- 30 Kamyonet
- 39 Binek atı
- 5 Motosiklet

*İktisat vekâleti*

- 12 Motör
- 25 Sandal
- 1 Balıkçı gemisi
- 1 Mekteb gemisi
- 4 Romorkör
- 1 Hizmet otomobili [Vekâlet]
- 2 Motosiklet

*Ziraat vekâleti*

- 5 Binek otomobili
- 5 Kamyon
- 43 Kamyonet
- 200 Araba [Binek ve yük]
- 2 Motosiklet

Adet

*Ankara Yüksek Ziraat Enstitüsü*

- 4 Otobüs
- 10 Bisiklet
- 14 Araba

*Konya sulama idaresi*

- 1 Kamyonet



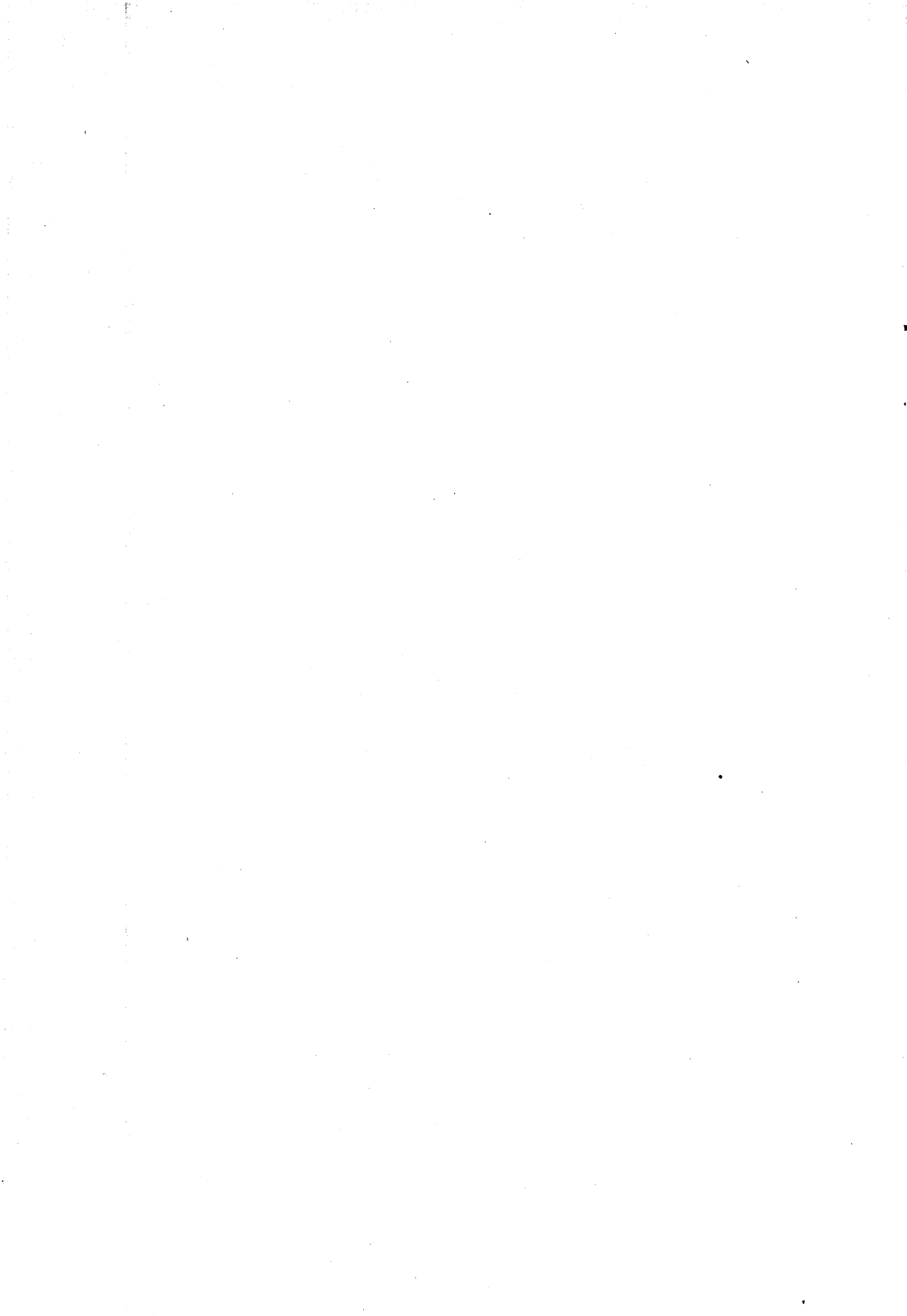



# **E - Cetveli**

Muvazenei umumiye kanunu : Madde - 5

[Kadroları masraf tertibinden yapılacak hizmetlerin fasıl ve madde numaraları]

F. M.

Muhassasatın nevi

### *BAŞVEKÂLET*

79 Muhtelif evrak hazinelerinin tasnif ve tevhidî ve umumî masrafları

### *İSTATİSTİK UMUM MÜDÜRLÜĞÜ*

116 3 Tersim, tabı ve neşir masrafı  
119 1 Ücret

### *MALİYE VEKÂLETİ*

197 1 Komisyonlara memur gayri muvazzaf aza ve ehli vukuf ücreti  
2 Temyiz komisyonları  
3 Muvazzaf tetkiki itiraz komisyonları  
4 Kazanç, bina ve muamele vergileri hesab mütehassısı ve eksperler  
199 3 1567 numaralı kanunun tatbiki masrafı  
4 2243 numaralı kanunun tatbiki masrafı  
202 Ecnebi mütehassıslar ve malî tetkik heyeti masrafı  
207 4 İstanbul memurları kursu tedris ücreti  
234 Buğdayı koruma vergisi cibayet teşkilâtı ve masrafı

### *TAPU VE KADASTRO UMUM MÜDÜRLÜĞÜ*

297 Tapu işlerine yardım etmek için istihdam edilecek muvakkat memurlar ve daktilolar ücreti  
298 İskândan müdevver muamelâtın tescili için istihdam olunacak muvakkat memur ve daktilolar ücret ve harcırahlarla sair masrafları

### *DAHİLİYE VEKÂLETİ*

395 2510 ve 2848 sayılı kanunlar mucibince kültür, idare, emniyet ve dahilde ahar mahallere nakil masrafları ve bu hususlar için istihdam edilecek muvakkat memur ücretleriyle harcırahları ve diğer bilûmum masraflar

### *MATBUAT UMUM MÜDÜRLÜĞÜ*

418 1 Neşriyat, propaganda, telif, tercüme, kağıd, klişe, tabı ücret ve masrafları

### *HARİCİYE VEKÂLETİ*

524 1 Hükûmetlerle muahede ve mukavele akdine memur edilecekler verilecek harcırah ve kongrenin sair masrafı.  
526 Muhtelit hakem mahkemeleri ücret ve masarifi.  
527 Evrak ve dosya işlerinin tanzimi için kullanılacak mütehassıslar ücreti.

### **SIHHAT VE İQTİMAÎ MUAVENET VEKÂLETİ**

- 564 Sarî ve salgın hastahklarla mücadele masrafı.  
565 Trahom mücadele masrafı.  
566 Zührevî hastahklarla mücadele masrafı.  
567 Ciizzam mücadele masrafı.  
568 Verem mücadele masrafı.  
569 Sıtma mücadele masrafı.  
576 Ankara şehri kanalizasyon etüdü ve avan proje masrafı.  
580 2 Hıfzıssıhha merkezleri.  
582 Doğum ve çocuk bakım evleri.

### **ADLIYE VEKÂLETİ**

- 620 Mahkûm çocuk ıslah evleri umumî masrafları.

### **MAARİF VEKÂLETİ**

- 654 1 Tetkik masrafları (Müsabaka imtihanları tetkik ücreti dahil).  
3 Öğretmenlere mahsus ders ve program kılavuzları, telif, tercüme ve neşir masraflarile Bakanlıkça tercüme ettirilecek program, kanun, talimat ve raporların tercüme bedeli.  
656 Basma yazı ve resimleri derleme kanununa göre yapılacak her türlü derleme, toplama, dağıtma, yollama ve yayın masrafları ile bu işlerle ilgili kurumların bütün masrafları.  
657 2 Bakanlıkça halka, kurumlara ve öğretmenlere parasız dağıtılmak üzere telif veya tercüme ettirilecek kitiblar, dergiler ve diğer basma yayımların basma, terceme ve her türlü neşir masrafları,  
5 Yazma eserleri çoğaltma ve mübadele işleri için işçi ücretleri ve her nevi fotoğraf, atölye tesis ve daimî masrafları,  
658 Ulusal tarihimize ilgili eserlerin veya eski yazmalar ve eski metinlerin basılması, telif ve tercüme ettirilmesi için lâzımgelen her türlü masraflar.  
659 İnkılâb müzesi için belge toplama masrafı ve halk inkılâbı onuncu yıl dönümü sergisinin hazırlık, kurma, sevk, nakil, teşhir ve tanzimi için icab eden her türlü tesis ve eşya bedelleri ile müstahdem ücretleri  
660 Ecnebi mütehassıs ve öğretmenler ücret ve harcırahları  
662 İlk ve orta öğretim öğretmenleri ile ilk öğretim ispekterleri kursları masraf, harcırah ve ücretleri  
670 12 Konferans ücreti ve muvakkat kurlar ücreti, talebe ders notlarının tek-siri için kullanılacak müstahdem ücreti.  
673 9 Türk halk şarkılarının derleme ve armonizasyonu ile mahallî kıyafet, oyun ve rakısların filime alınması ve bu hususta lüzumlu her türlü ve-sait ve malzemenin temini ile yol masrafları ve batıkoro, şarkı, opera ve sahne müzik ve metinlerini ve müzik ile tiyatroya aid ders kitabla-rından lüzumlu görülenlerin dilimize adaptasyon, telif tercüme ve her türlü neşir masrafları,  
10 Ankara konservatuarının ve koronun bütün ücret ve masrafları

- 675 Cümhur Başkanlığı filarmonik orkestrası ve müzik öğretmen okulu ve temsil akademisi yabancı uzmanlarının ücret ve yol parası.
- 683 1 Meslek ve ticaret kursları ve akşam okulları öğretmen ve idare memurları ücreti.
- 684 Meslek mektepleri ecnebi uzman ve uzman muavinleri ve tercümanları ile ecnebi öğretmen ve usta ücretleri ve bunların memleket dahilinde gidiş, geliş ve seyahat harcırah ve yevmiyeleri
- 685 2 Kütüphanelerin tasnif ve nakil masrafı
- 686 1 Tarihî eserlerin muhafaza masrafı
- 3 Rölöve kısmı mimar, müstahdemin ücretleriyle bütün masrafları
- 693 5 Tedris heyetine dahil profesörlerle yardımcılara aid ücretler
- 7 Konferans vereceklerin ücretleriyle konferans işlerinde çalıştırılan memur ücreti
- 696 Fakültenin diğer bütün ücret ve masrafları (leylî, neharî talebenin ilmî araştırma ve tetkik zarurî masrafları da dahildir)

### NAFIA VEKÂLETİ

- 725 1 Müstahdemler ücreti.
- 730 Ecnebi mütehassıs, mühendis ve tercümanları.
- 733 1 Müstahdemler ücreti.
- 735 2200 numaralı kanunla yapılmakta olan Sivas - Erzurum ve Malatya iltisak hattı bilecümle ücret ve masrafları.
- 736 2214 numaralı kanuna göre yapılmakta olan Filyos - Ereğli hattı bilecümle ücret ve masarifi.
- 738 2134 ve 2611 numaralı kanunlara göre yapılmış olan Afyon - Antalya ve Burdur - Isparta hattı üzerinde yapılacak normalin fevkinde inşaat ve bilecümle ücret ve masrafları.
- 745 İnşaat ve esaslı tamirat masrafları.
- 746 Tarih Cemiyetinin lüzum göstereceği yerlerdeki hafriyatın icrası ve çıkan eserlerin mahallinde tanzim ve umumî müzelere nakli ve mubayaa edilecek alât ve edevat ve malzeme bedeli ve müstahdemlerin ücret, yevmiye ve harcırahları ve sair bilûmum masrafları.
- 750 Ecnebi muallimler ve su lâboratuarları şef dö trayo ücret ve harcırahları.

### İKTISAD VEKÂLETİ

- 787 Ecnebi mütehassıslar ve tercümanlar ve kâtipleri
- 793 2 Laboratuarlar
- 794 1 Türkofis ve haricî ticaret mümessillikleri teşkilât ve umumî masrafları,
- 2 3018 numaralı kanunun tatbiki masrafı
- 799 3008 numaralı İş kanununun tatbiki umumî masrafı,
- 819 Yüksek Deniz ticaret mektebi
- 820 2 Limanların temizleme, tarama, mayin imha ve buna aid vesaitin mubayaa, tamir, işletme ve idare umum masrafları
- 823 1 2248 numaralı kanunun 11 nci maddesi mucibince Devlet Reisine aid deniz vasıtaları ile kılavuzluk ve romorköreülük işleri için yapılacak masraflar.

### ZİRAAT VEKÂLETİ

- 857 Ecnebi mütehasıslar ve tercümanları  
859 4 Zirâî kurslar  
860 1 Muzur hayvan ve hastalıklarla mücadele masrafı  
2 Merkez mücadele enstitüsü ve istasyonları  
3 Mersin fümigatuarı umumî masrafları  
861 1 İslah istasyonları, deneme tarlaları, tohum üretme çiftlikleri, yonca tohumu temizleme evi  
3 Tohum temizleme evleri  
4 Kuraklıktan korunma ve köy kalkınma planının hazırlık ve tecrübe masrafları  
862 1 İslah ve deneme enstitüsü ve istasyonları ve fidanlıklar  
2 Seyyar zeytin bakım teşkilâtı  
863 1 Böcekçilik enstitüsü, ipek böceği kışlakları, boğma ve fıskırtma evleri  
2 Tavukçuluk enstitüsü müesseseleri  
864 1 Hayvan sağlığı küçük sıhhiye memurları ve nalbant mektepleri  
865 1 Hayvan hastalıklarıyla mücadele ve tahaffuzhaneler tesisi  
2 Bakteriyolojihane ve serum darülistihzarları, lâboratuarlar  
868 1 Haralara muavenet  
2 Aygır depoları  
3 Koyun damızlıkları mubayaa bedellerile nümune ağılları  
4 Karasığır damızlıkhaneleri  
872 2582 sayılı kanun mucibince Merinos koyunları yetiştirilmesi ve ıslah edilmiş pamuk tohumu üretilmesi masrafları  
882 Ecnebi mütehasıslar ve tercümanları  
885 Umumî masraflar karşılığı

### MİLLÎ MÜDAFAA VEKÂLETİ (KARA KISMI)

- 931 Memleket iç ve dışındaki Türk şehitlerinin tezkir ve ipkayı nam için yapılmış ve yapılacak şehitliklerin bilûmum levazım ve inşa masraf ve bekçi ücretleri  
932 İnşaat ve tamirat ve sabit tesisat masrafları  
933 Ecnebi mütehasıslar

### MİLLÎ MÜDAFAA VEKÂLETİ (HAVA KISMI)

- 979 Yabancı mütehasıslar ücret ve harcırahları

### MİLLÎ MÜDAFAA VEKÂLETİ (DENİZ KISMI)

- 1020 Ecnebi mütehasıslar

### ASKERİ FABRİKALAR UMUM MÜDÜRLÜĞÜ

- 1056 Ecnebi mütehasıslar

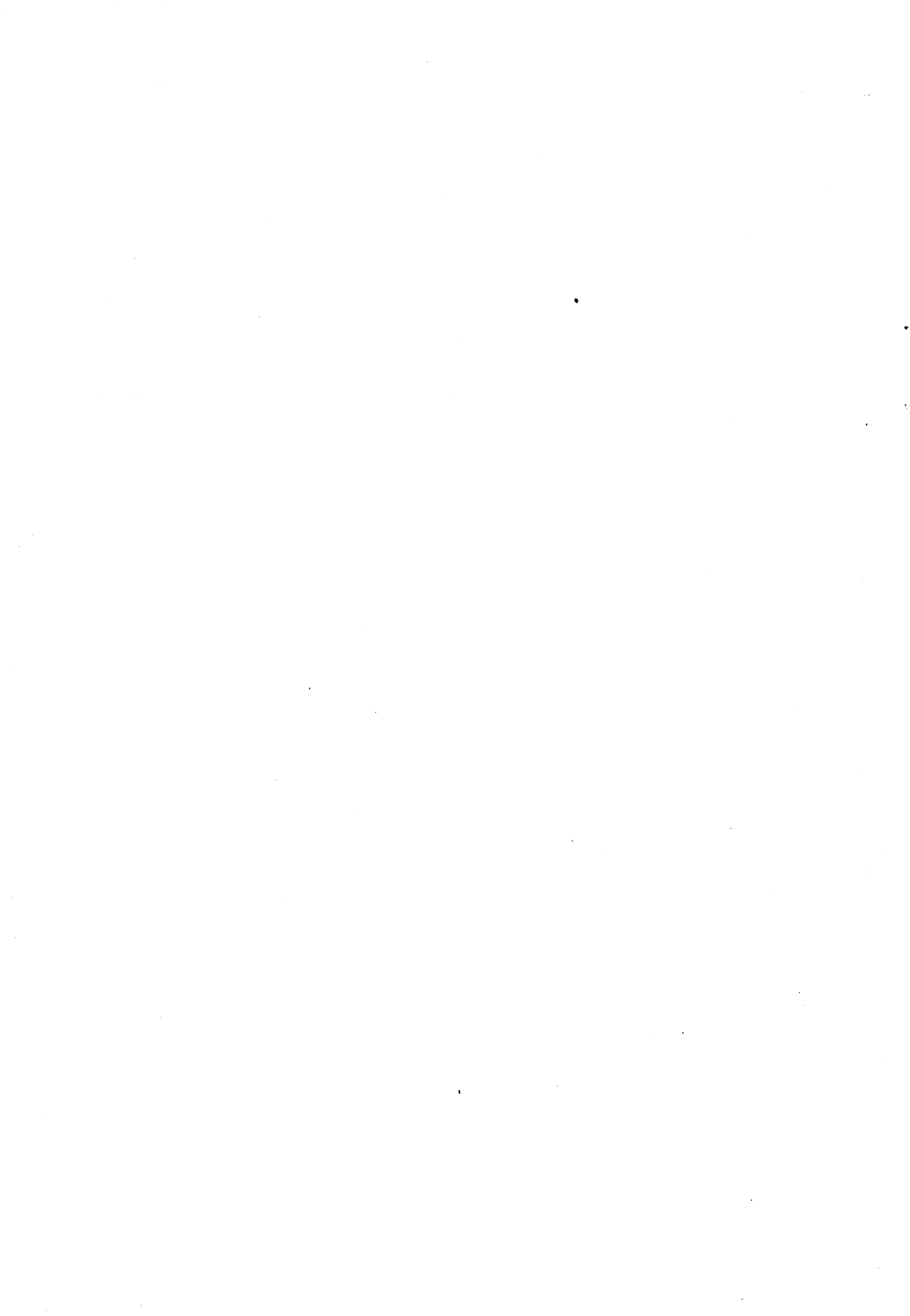

# C - Cetveli

Muvazenei unumiye kanunu : Madde - 7

[Varidat nevilerinden her birinin müstenid oldukları hükümler]

Vergilerin ve resimlerin ve sair hasılatın müstenidatı  
Tarihi Nevi No.

İlulâsa

**Birinci kısım**

**İrad ve servet vergileri**

*Hayvanlar vergisi*

20/1/1936 Kanun 2897 Hayvanlar vergisi kanunu

*Kazanç vergisi*

22/3/1934 » 2395 Kazanç vergisi  
5/7/1934 » 2574 Kazanç vergisi kanununun 41 nci maddesinin son fıkrasının değiştirilmesi hakkında  
23/5/1935 » 2729 Kazanç vergisine dair olan 2395 sayılı kanuna ek  
30/5/1935 » 2751 2395 sayılı kazanç vergisi kanununun bazı hükümlerini değiştiren kanun  
3/6/1935 » 2761 Türkiyede ağırlacak beynelmilel panayir ve sergilerin vergi ve resimlerden muafiyetine dair kanunun 2395 sayılı kanunun 3 ncü maddesinin 6 ncü bendine bir fıkra eklenmesi hakkındaki birinci maddesi  
24/4/1936 » 2957 2395 sayılı kazanç vergisi kanununa ek kanun  
9/1/1926 » 710 Türkiye dahilinde piyango keşidesinin munhasıran Tayyare cemiyetine aid olduğu hakkında  
28/5/1927 » 1065 Türkiye Cümhuriyeti dahilinde ifayi vazife eden bazı ecnebi rüesa ve memurları muhassasatının tevkifata tâbi tutulmaması hakkında  
9/6/1930 » 1701 Tütün inhisarı kanununun 54 ncü maddesi  
14/6/1934 » 2510 İskân kanununun 37 nci maddesinin 1 numaralı fıkrasının A bendi  
3/2/1937 » 3111 Sümer bank kanununun 15 nci maddesine fıkralar eklenmesine dair



Vergilerin ve resimlerin ve sair hasılatın müstenidatı  
Tarihi Nevi No.

Hulâsa

*Veraset ve intikal vergisi*

3/4/1926	Kanun	797	Veraset ve intikal vergisi kanunu
4/7/1931	»	1836	Veraset ve intikal vergisi kanununun bazı maddelerini muaddil kanun
9/4/1932	B. M. M. Kararı	696	Vefat eden mebuslara verilen ikramiyelerin terekeye dahil edilmeyeceğine dair
30/6/1932	»	721	Mübadil ve muhacirlerle harikzedelere meccanen temlik edilen gayrimenkullerin veraset ve intikal vergisi hakkında
22/12/1934	Tefsir	210	Türkiyede ikametgâhı olan bir yabancıya vasiyet ve miras suretile geçen mallardan yurd dışında bulunanlardan veraset ve intikal vergisi alınmayacağına dair
23/12/1934	B. M. M. Kararı	842	1836 sayılı kanunun ikinci maddesinin 2 nci fıkrasındaki (Meccanî hastaneler) tabirinin tefsirine lüzum olmadığına dair
14/6/1934	Kanun	2510	İşkân kanununun 37 nci maddesinin 1 numaralı fıkrasının «B» bendi

*Madenler rüsumu*

26 mart 1322	Nizamname		Maadin nizamnamesi
1 K. Sani 1329	»		Maadin nizamnamesinin 49 ncu maddesini muaddil nizamname
9 T. Sani 1325	İrade		Maden mültezimlerinden alınacak harç ve rüsum hakkındaki kısmı evvel harç ve rüsum defterinin bir numarası
30 nisan 1331	Kanunu muvakkat		Maadin nizamnamesinin bazı maddelerini muaddil kanun
6 nisan 1334	Kanun		Maadin rüsumu nisbiye ve mukarreresinden yüzde altı nisbetinde tehzizat hissesi alınacağına dair
5 nisan 1341	»	601	Şeker fabrikalarına bahşolunan imtiyazat ve muafiyet hakkındaki kanunun 5 nci maddesi
12/4/1341	»	608	Maadin nizamnamesinin bazı maddelerinin tadiline dair
26/3/1931	»	1794	Maadin nizamnamesinin 50 nci maddesinin tadili hakkında
14/6/1935	»	2818	Maadin nizamnamesile 608 numaralı kanunun bazı maddelerini değiştiren kanun
16 mayıs 1317	Nizamname		Taşocakları nizamnamesi

Vergilerin ve resimlerin ve sair hasılatın müstenidatı

Tarihi	Nevi	No.	Hulâsa
24/ 3 /1926	Kanun	792	Petrol kanunu
10/ 6 /1926	»	927	Sıcak ve soğuk maden sularının istismarı ile kaplıcalar tesisi hakkında
14/ 6 /1935	»	2809	927 sayılı kanuna ek kanun
11 şubat 1327	İrade		Ereğli kömür şirketile aktolunan itilâfname
18/ 5 /1334	Mukavelename		Ernagi bakır madeni hakkında
7 mayıs 1310	Tezkere		Mihalıççık kil madeni hakkında
3 mart 1328	İrade		Ereğli maden ocaklarından harice satılan kömürün beher tonundan alman resmin 2,5 kuruşa tenziline dair

İkinci kısım

İstihlâk ve muamele vergileri

*Gümrük vergileri*

11 nisan 1334	Kanun		Gümrük kanunu
9/ 4 /1340	Tefsir	41	Gümrük kanununda miktarı tayin edilen para cezalarının beş misline iblâğ edilip edilmeyeceği hakkında
14/ 2 /1340	Kanun	414	Gümrük kanununun on dördüncü maddesini muadil kanun
4/ 1 /1926	»	705	Gümrük kanununun 62 nci maddesine müzeyyel kanun
7/ 6 /1926	»	905	Gümrük kanununa müzeyyel mevad hakkında
7/ 6 /1926	»	906	Gümrük kanununun bazı maddelerinin tadiline dair
4/ 1 /1930	»	1549	Gümrük kanununun 35 nci maddesini ve müzeyyel kanunun 43 ncü maddesini tadil eden kanun
15/ 2 /1930	»	1560	Gümrük kanununa müzeyyel mevad hakkındaki kanunun beşinci maddesinin tadiline dair
15/ 6 /1930	»	1723	Gümrük kanununun 12 ve 110 ncu maddelerinin tadiline dair
7/ 1 /1932	»	1918	Kaçakçılığın men ve takibi hakkındaki kanunun 72 nci maddesi
7/ 4 /1932	»	1940	Gümrük kanununun 107 nci maddesini muadil kanun
28/12/1933	»	2372	Gümrük kanununun 36 nci maddesinin tadili hakkında
22/12/1934	»	2646	Gümrük kanununun 49 ncu maddesini tadil eden kanun

Vergilerin ve resimlerin ve sair hasılatın müstenidatı

Tarihi	Nevi	No.	Hulâsa
23/ 6 /1934	Kanun	2533	Gümrük kanununun 13 neü maddesini kaldıran kanun
1/ 6 /1929	»	1499	Gümrük tarifesi kanunu
5/12/1929	»	1535	Gümrük tarifesi kanununun 31 nei maddesinin tadiline dair
29/ 3 /1930	»	1577	Gümrük tarifesi kanununun tadiline dair kanun
31/ 5 /1930	»	1669	Gümrük tarifesi kanunu ile tarifede yapılacak tasahihler hakkında
12/ 6 /1930	»	1717	Gümrük tarifesi kanununun beşinci maddesinin 10 neu fıkrasının tadili hakkında
26/ 3 /1931	»	1795	Gümrük tarifesi kanununun dördüncü maddesinin dördüncü fıkrasının tadili hakkında
7/ 1 /1932	»	1926	Gümrük tarifesi kanununun 28 nei maddesinin tadili hakkında
31/ 5 /1933	»	2255	Gümrük tarifesi kanununun bazı maddelerinin tadili hakkında
3/12/1931	Tefsir	172	Gümrük tarifesi kanununun 447 nei numarasının «A» fıkrası hakkında
12/ 2 /1931	Karar	616	Gümrük tarifesi kanununun beşinci maddesinin 7 nei fıkrası hakkında
8/11/1935	»	903	Gümrük tarifesinin 2255 sayılı kanunla değiştirilen 695 nei numarasının «D» fıkrası hakkında
11/ 6 /1933	Tefsir	190	2255 sayılı kanuna bağlı cetvelin 401 numarası hakkında
3/ 6 /1933	Kanun	2261	Teşviki sanayi kanununa müzeyyel kanunun ikinci maddesi
16/ 2 /1937	Kararname	2/6050	Tarifenin 328/A numarasına giren adı kâğıdların resimlerinin tenzili hakkında
9/ 1 /1934	»	2/20	Tarifenin 694/A numarasına giren kömürlerin resminin tenzili hakkında
30/12/1936	»	2/5790	Pamuk ipliklerinin gümrük resminin tenzili hakkında
7/ 6 /1930	Kanun	1689	Türkiye - Almanya ticaret mukavelesinin tasdikına dair
27/ 5 /1936	Kararname	2/4685	Alman ticaret mukavelesine bağlı tenzilâtlı listede yapılan değişiklikler hakkında
7/ 6 /1930	Kanun	1691	Türkiye ile Bulgaristan arasında aktedilen ticaret ve seyrisefain muahedesi hakkında
4/ 6 /1934	»	2499	Türkiye ile Bulgaristan arasında akid ve imza edilen ticarî itilâf hakkında
3/ 6 /1935	»	2756	2499 sayılı kanunla kabul edilen Bulgar ticaret mukavelesinin bir numaralı cetvelinde yapılan değişiklik hakkında
31/ 5 /1930	»	1671	Türkiye ile İsveç arasında yapılan ticaret ve seyrisefain mukavelesi hakkında
7/ 6 /1930	»	1690	Türkiye ile Macaristan arasında münakid ticaret mukavelesi hakkında

Vergilerin ve resimlerin ve sair hasılatın müstenidatı

Tarihi	Nevi	No.	Hulâsa
28/5/1933	Kanun	2237	Türkiye ile Polonya arasında münakid ticaret ve seyrisefain mukavelesi hakkında
29/1/1936	»	2909	1758 sayılı kanunla kabul edilen Yunan ticaret mukavelesine zeyil
26/3/1931	»	1799	Türkiye ile Çekoslovakya arasındaki ticaret ve seyrisefain mukavelesi
18/5/1936	»	2977	Türkiye ile İspanya arasında münakid anlaşma hakkında
22/2/1926	»	752	Ziraatte kullanılan bazı maddelerin gümrük resimleri hakkında
2/6/1929	»	1527	
10/6/1930	»	1710	
22/6/1931	»	1756	
14/5/1932	»	1962	
31/5/1933	»	2256	Gümrüklerce alınacak belediye hisseleri hakkında
14/5/1928	»	1262	İspençiyarî ve tıbbî müstahzarlara dair
13/9/1935	Nizamname	2/3238	1262 sayılı kanunun sureti tatbiki hakkında nizamname
27/5/1935	Kanun	2731	Bazı maddelerden alınacak istihlâk resmi hakkında
12/6/1935	»	2785	Şeker istihlâk ve gümrük resmi hakkında
28/5/1934	»	2456	Gümrüklerde istimal olunan bazı evraka pul ılsakı hakkında
23/12/1934	»	2672	2456 sayılı kanunun birinci maddesine bir fıkra ilâvesi hakkında
31/10/1331	»		Enebi memleketlerden gelecek damızlık hayvanatın gümrük resmi muafiyeti hakkında
11/6/1330	»		Vasatî Asyadan celbolunan pamuk tohumlarının resimden muafiyeti hakkında
8/6/1926	»	917	Beynelmilel yataklı vagonlar şirketine aid yataklı ve yemekli vagonların gümrük resminden muafiyetine dair
10/6/1936	»	3023	İstanbul ve İzmir limanlarının sureti idaresi hakkında
9/5/1927	»	1020	917 sayılı ve 8/6/1926 tarihli kanuna müzeyyel kanun
10/6/1926	»	927	Sıcak ve soğuk maden sularının istismarı ile kaplıcalar tesisatı hakkında
28/12/1933	»	2376	927 sayılı kanuna müzeyyel kanun
14/6/1935	»	2809	Sıcak ve soğuk maden sularının istismarı ile kaplıcalar tesisatı hakkındaki 927 sayılı kanuna ek kanun
23/6/1927	»	1140	Belediyelere getirilecek etfaiye alât ve edevat ile araba ve teferruatın muafiyeti hakkında
3/6/1933	»	2268	Umumî ihtiyacat için hariçten getirilecek madenî su boruları ile aksam ve teferruatından gümrük resmi alınmamasına dair
1/5/1930	»	1605	Gümrük tarife kanununa müzeyyel kanun
27/12/1933	»	2366	1605 sayılı kanuna müzeyyel kanun

Vergilerin ve resimlerin ve sair hasılatın müstenidatı

Tarihi	Nevi	No.	Hulâsa
13/12/1934	Kanun	2608	Tarife kanununa ek olan 1605 sayılı kanunun birinci maddesinin değiştirilmesi hakkında
24/ 5 /1930	»	1641	Tohumlukların gümrük resminden istisnasına dair
15/ 6 /1930	»	1722	Kibrit ve çakmak inhisarı işletmesinin devrine ve on milyon dolarlık istikraz aktine dair mukavele-namenin tasdiki hakkında
20/ 4 /1933	»	2154	Halkevleri için ithal olunacak radyo ve sinema makinelerinin gümrük, muamele ve oktrova ver-gi ve resimlerinden istisnasına dair
11/10/1935	Tefsir	216	Halkevleri için getirilen seyyar sinema ve radyo makinelerine mahsus ve bunlarla cihazlanacak oto-mobil ve kamyon gibi vasıtaların bu sinema ve radyoların cihazlarından olduğuna dair
3/ 6 /1933	Kanun	2262	Sümer bank kanununun 6 nci maddesi
8/ 6 /1933	»	2285	Cenub demiryollarının işletilmesine aid itilâfname-nin imzasına salâhiyet verildiğine dair olan kanu-na müstenid itilâfnamenin 6 nci maddesi
22/ 7 /1931	»	1873	Ticaret mukavelesi ile Modüs vivendi aktetmeyen Devletler ülkesinden Türkiyeye yapılacak ithalâta memnuiyetler veya tahdid ve takyidler tatbikına dair
10/ 6 /1933	»	2294	1873 sayılı kanuna müzeyyel kanun
8/ 5 /1936	»	2967	2294 sayılı kanuna müzeyyel kanun
11/ 6 /1933	»	2301	Belediyeler bankası kanununun 7 nci maddesi
22/ 3 /1934	»	2396	Muhacir ve mültecilerin gümrük muafiyeti hak-kındaki kanunun muvakkat maddesi
14/ 6 /1934	»	2510	İşkân kanununun 31, 32, 33, 34 ve 35 nci madde-leri
12/ 6 /1935	»	2781	Balya - Karaaydın şirketinin getireceği mayi mah-rukata gümrük resminden ve muamele vergisinden muafiyeti hakkında
14/ 6 /1935	»	2804	Maden tetkik ve arama enstitüsü hakkındaki ka-nunun 13 ncü maddesi
14/ 6 /1935	»	2805	Eti bank kanununun 7 ve 11 nci maddeleri
14/ 6 /1935	»	2819	Elektrik işleri etüd dairesi teşkili hakkındaki ka-nunun 20 nci maddesi
12/ 6 /1936	»	3044	Devlet müesseselerile Türkler ve Türk sermayesi-le müteşekkil şirketler tarafından satın alınan bu-harlı gemilerle memlekette yapılan mümâsilleri için getirilecek eşyanın gümrük resminden istis-nasına dair
10/ 2 /1937	»	3125	Türkiye - Yugoslavya ticaret ve seyrisefain mu-kavelesinin tasdikına dair

Vergilerin ve resimlerin ve sair hasılatın müstenidatı

Tarihi	Nevi	No.	Hulâsa
<i>Muamele vergisi</i>			
10/5/1934	Kanun	2430	Muamele vergisi kanunu
23/12/1934	»	2663	Muamele vergisi kanununun ikinci maddesinin (O) fıkrasını değiştiren kanun
14/6/1935	»	2821	Bazı şekerli maddelerden alınmamış olan muamele vergisinin terkinin hakkında

*Dahilî istihlâk vergisi*

14/5/1928	Kanun	1262	İspençiyarî ve tıbbî müstahzarlar kanununun 16 nci maddesi
13/9/1935	Nizamname	2/3238	1262 sayılı kanunun sureti tatbiki hakkında nizamname
12/6/1930	Kanun	1718	Dahilî istihlâk vergisi hakkında
22/7/1931	»	1871	Dahilî istihlâk vergisi hakkındaki 1718 numaralı kanunu muaddil kanun
19/4/1934	»	2414	Dahilî istihlâk vergisi hakkındaki 1718 numaralı kanunu muaddil kanun
26/5/1934	»	2448	Dahilî istihlâk vergisi hakkındaki 1718 sayılı kanuna müzeyyel kanun
14/6/1935	»	2796	Dahilî istihlâk vergisi kanununun 10 ncu maddesinin tadili ve muvakkat bir madde ilâvesi hakkında
24/5/1934	»	2442	Elektrik ve havagazı istihlâk resmi hakkında
3/6/1935	»	2761	Türkiyede açılacak beynelmilel panayır ve sergilerin vergi ve resimlerden muafiyetine dair olan 2761 numaralı kanunun 3 ncu maddesi ile 2442 numaralı kanunun 1 nci maddesine eklenen «J» fıkrası
27/5/1935	»	2731	Bazı maddelerden istihlâk vergisi alınmasına dair
12/6/1935	»	2785	Şeker istihlâk ve gümrük resimleri hakkında
25/1/1937	»	3101	Şeker istihlâk ve gümrük resimleri hakkındaki kanuna müzeyyel kanun

*Oyun âletleri resmi*

30/9/1336	Kanun	33	Oyun kâğıdlarından alınmakta olan istihlâk resminin tezyidi hakkında
20/4/1340	»	490	1340 senesi muvazenei umumiye kanununun 11 nci maddesi

Vergilerin ve resimlerin ve sair hasılatın müstenidatı

Tarihi	Nevi	No.	Hulâsa
<i>Kara, deniz av vergileri</i>			
19 nisan 1298	Nizamname		Dersaadet ve tevabii balıkhane nizamnamesi
22 haziran 1305	»		Dersaadet ve tevabii balıkhane nizamnamesinin 13 neü maddesini muaddil
18 sefer 1299	»		Zabıtai saydiye nizamnamesi
22 haziran 1305	»		Zabıtai saydiye nizamnamesinin 30 neu maddesi makamına kaim maddei nizamiye
2 cemaziyülevvel 1324	»		Zabıtai saydiye nizamnamesinin 27 nci maddesi makamına kaim maddei nizamiye
16/4/1338	Kanun	218	Zabıtai saydiye nizamnamesini muaddil kanun
2/2/1340	»	404	İstanbulda av tezkereleri resminin tezyidine dair
6/4/1340	»	465	İstanbul ve tevabii balıkhanesine müteallik nizamnamenin 1, 3 neü maddelerinde muharrer rüsumun tezyidine dair
18/1/1926	»	721	Zabıtai saydiye nizamnamesine bazı mevad tezyiline dair
22/4/1926	»	820	Zabıtai saydiye ve İstanbul tevabii balıkhanesine müteallik nizamnamelerin bazı maddelerini muaddil
6/12/1928	Karar	17	Sünger saydedenlerden 820 numaralı kanun mucibince saydiye resmi alınmayacağına dair Büyük Millet Meclisi kararı
24/4/1936	Kanun	2956	Yunus balıklarının ve bunlardan çıkan balık yağlarının av vergisinden istisnasına dair

*Nakliyat resmi*

10/4/1340	Kanun	472	} Muayyen tarifeli vesaiti nakliye ile seyahat eden yolculardan alınacak nakliyat resmi hakkında
25/6/1932	»	2030	

*Sefineler rüsumu*

15/4/1338	Kanun	216	Merakibi bahriyeden alınacak rüsum hakkında
28/2/1339	»	311	1339 avans kanununun 6 nci maddesi
6/4/1340	»	466	Merakibi bahriyeden alınacak rüsum hakkındaki 216 numaralı kanuna merbut tarifeye bir zeyil ilâvesine dair
6/4/1340	»	467	Merakibi bahriyüeden alınacak rüsum hakkındaki 216 numaralı kanuna merbut tarifinin 3 neü maddesinin «C» fıkrasının ilgasına dair
26/2/1931	»	1755	Tahlisiye idaresinin teşkilât ve vezâifine dair
7/5/1932	»	1955	1755 sayılı kanunun tadiline dair

Vergilerin ve resimlerin ve sair hasılatın müstenidatı

Tarihi	Nevi	No.	Hulâsa
13/12/1935	Kanun	2864	Hususî yatlarla münhasıran turist taşıyan veya ilmî hususatta kullanılan gemilerden bazı deniz resimlerinin affine ve bazılarından tenzilât icrasına dair

*Damga resmi*

13/5/1928	Kanun	1324	Damga resmi kanunu
14/12/1929	»	1541	Damga resmi kanununun 13 nci maddesinin 8 nci fıkrasının tadili hakkında
28/5/1934	»	2455	Damga resmi kanununa müzeyyel
3/6/1935	»	2761	Türkiyede açılacak beynelmilel panayır ve sergilerin vergi ve resimlerden muafiyetine dair kanunun 1324 sayılı kanununun 32 nci maddesine bir fıkra ilâvesi hakkındaki 2 nci maddesi
16/10/1935	»	2828	Damga resmi hakkındaki 1324 sayılı kanununun 32 nci maddesine bir fıkra eklenmesi hakkında

*Tapu harçları*

16/5/1929	Kanun	1451	Tapu harçları kanunu
27/6/1931	»	1833	Arazi vergisi kanununun 8 nci maddesi
4/7/1934	»	2567	Arazi vergisi kanununun muvakkat 3 nci maddesi yerine kaim maddesi
4/7/1931	»	1837	Bina vergisi kanununun 14 nci maddesi
23/12/1935	»	2870	Bina vergisi kanununun muaddil kanunu
15/12/1934	»	2613	Kadastro ve tapu tahrir kanunu
30 T. sani 1330	»		Vilâyetlere aid mekâtibi iptidaiye ve tâliye binaları senedatının bilâ resim vilâyet namına tebdili hakkında
1 mart 1332	»		Muamelei müteakabile esası üzerine itilâfname teati eden düveli cenebiyenin Türkiyede bulunan sefaret ve konsoloshanelerinin vergi ve rüsumdan istisnasına dair
10/4/1340	»	474	Ardahan; Kars vilâyetleriyle Kulp, İğdır kazaları ve Hopa kazasının Kemalpaşa nahiyesindeki tasarrufata aid
18/4/1341	»	627	341 senesi muvazenei umumiye kanununun 53 nci maddesi
10/6/1926	»	929	Devlet demiryolları istimlâk kanununun 5 nci maddesi
21/5/1928	»	1301	Bazı müessesat muafiyetleri hakkındaki ahkâmın ilgasına dair olan 5 nci maddesi



Vergilerin ve resimlerin ve sair hasılatın müstenidatı

Tarihi	Nevi	No.	Hulâsa
24/5/1928	Kanun	1331	Borçlanma kanununun 5 neî maddesinin son fıkrasının lâğvına dair olan 10 ncu maddesi
19/3/1931	»	1771	Mübadele ve teffiz işlerinin katî tasfiyesi ve intacı hakkında
8/6/1930	»	1697	Ziraat bankası hakkındaki 19 mart 1340 tarih ve 444 numaralı kanuna müzeyyel kanun
7/1/1932	»	1921	Malaganlardan, noterlikten musaddak senedle alınan gayrimenkullerin tapuya tescili hakkında
7/4/1932	»	1944	1331 numaralı kanuna tevfiikan verilen tapu senedleri harçlarının bakıye taksitlerinin affine ve gayrimübadillere verilecek gayrimenkul emvalin tapu harcından istisnasma dair
14/6/1934	»	2510	İskân kanununun 37 neî maddesinin 1 numaralı fıkrasının (B) bendi ile 2 numaralı fıkrası
22/12/1934	»	2644	Tapu kanunu
5/6/1935	»	2762	Vakıflar kanununun 8 ve 31 neî maddeleri
21/10/1935	»	2836	Tarım kredi kooperatif kanununun 22 neî maddesinin (B) fıkrası

*Mahkeme harçları*

9/6/1934	Kanun	2503	Adliye harç tarifesi kanunu
20/12/1934	»	2629	2503 sayılı kanunun bazı maddelerini değiştiren kanun

*Pasaport ve kaçıllaryaya ve saire*

20 T. sani 1334	Kanun		Pasaport kanunu
21/5/1934	»	2437	Pasaport kanununun 16 ncu maddesini değiştiren kanun
23/6/1927	»	1143	Şehbenderlik rüsumu
12/5/1928	»	1260	Tabiiyet muamelelerinden alınacak harçlar hakkında
7/4/1932	»	1942	Tabiiyet muamelelerinden alınacak harçlara dair olan kanunun sekizinci maddesine bir fıkra ilâvesine dair
23/5/1928	»	1318	Hariciye vekâleti tasdik harçları hakkında
21/10/1935	»	2833	Hariciye vekâleti tasdik harçları hakkındaki kanuna bağlı cetvelin değiştirilmesine dair

*Noterler*

15 T. Evvel 1329	Kanunu muvakkat		Noter kanunu
------------------	-----------------	--	--------------

Vergilerin ve resimlerin ve sair hasılatın müstenidatı

Tarihi	Nevi	No.	Hulâsa
22/ 4 /1340	Kanun	509	Noter kanununun bazı maddelerinin tadili hakkında
24/ 5 /1928	»	1337	Noter kanunu mucibince alınacak olan harçların tezyidine dair
2/ 3 /1929	»	1402	Noter kanununun ve muaddel bazı maddelerinin tadili hakkında
14/ 6 /1934	»	2510	İskân kanununun 37 nci maddesinin 1 numaralı fıkrasının «B» bendi

*Diğer harçlar*

14 ağustos 1330	Kanun		Nüfus kanunu
21/10/1935	»	2837	İskân kanununa ek kanun
24/ 1 /1927	»	964	Eczacılar ve eczaneler hakkında
2/ 3 /1927	»	984	Eeza depolarından alınan ruhsatiye harcı hakkında
14/ 5 /1928	»	1262	İspençiyarî ve tıbbî müstahzarlar hakkındaki kanunun harca müteallik hükümleri
2/ 6 /1929	»	1527	Müstahzaratı kimyeviye rüsunu kanununun bazı maddelerinin tadili hakkında
3/ 4 /1936	»	2935	Mütehasıs tabibler, kimyagerler ve sair sıhhiye memurlarının vesaik, ruhsatname ve şahadetnameleri tescil harçları ile para ile hasta bakan hususî hastanelerin açılma ruhsatnameleri harçları hakkında
10 mart 1296	»		İhtira beratı
25 mart 1321	İrade		İhtira beratı ile alâmeti farika rüsümünün tazifi hakkında
2/ 4 /1932	Kanun	1939	İhtira beratı kanununa bir madde ilâvesi hakkında
28 nisan 1304	Nizamname		Alâmeti farika nizamnamesi
12 ağustos 1317	»		Alâmeti farika nizamnamesine müzeyyel madde
2/ 3 /1929	Kanun	1401	Alâmeti farika nizamnamesine müzeyyel kanun

*Hayvan sağlık zabıtası resmi*

2/ 2 /1340	Kanun	405	Zabıtaî sıhhiyeî hayvaniye kanunu muvakkatini muadil kanun
3/ 5 /1928	»	1234	Hayvan sağlık zabıtası hakkında
8/ 6 /1930	»	1693	Hayvan sağlık zabıtası kanununun 39 ncu maddesini muadil kanun
23/ 3 /1931	»	1775	Hayvan sağlık zabıtası kanununun 22, 46, 48 nci maddelerinin tadili hakkında
11/ 1 /1937	»	3091	Yabancı memleketlere gönderilecek domuz ve müstahzaratından muayene resmi alınmamasına dair

Vergilerin ve resimlerin ve sair hasılatın müstenidatı  
Tarihi Nevi No.

Hulâsa

**Üçüncü kısım**

**İnhisarlar safi hasılatı**

*Tütün ve sair*

26/2/1341	Kanun	558	Tütün idarei muvakkatesi ve sigara kâğıdı inhisarı hakkındaki kanunun 6 ve 14 ncü maddeleri
7/6/1926	»	907	Tütün idarei muvakkatesi ve sigara kâğıdı inhisarı hakkındaki kanuna müzeyyel kanunun 5, 8, 9, 10 ve 11 nci maddeleri
9/6/1930	»	1701	Tütün inhisarı kanunu
18/11/1933	»	2331	1701 numaralı kanunun 33 ncü maddesinin sonuna bir fıkra eklenmesi hakkında
28/5/1934	»	2460	Tütün ve müskirattan alınacak müdafaa vergisi hakkında
11/6/1934	»	2506	Ekiciden tütün alma kanununun dördüncü maddesi

*Tuz hasılatı*

11/12/1936	Kanun	3078	Tuz kanunu
------------	-------	------	------------

*İspirto ve ispirotolu içkiler*

22/3/1926	Kanun	790	İspirto ve meşrubatı küuliyeye hakkında
11/8/1933	Talimatname	14842	790 sayılı kanunun suveri icraiyesini mübeyyin talimatnamenin muaddel ikinci maddesi

*Kibrit ve çakmak*

1/6/1929	Kanun	1503	Kibrit ve çakmak inhisarı hakkında
15/6/1930	»	1722	Kibrit ve çakmak inhisarı işletmesinin devrine müteallik mukavelenin tasdikına dair

*Revolver, fişek ve mevaddı infilâkiye*

23/5/1934	Kanun	2441	Barut ve patlayıcı maddelerle malzemeleri fişek ve revolver inhisarı kanunu
-----------	-------	------	---

Vergilerin ve resimlerin ve sair hasılatın müstenidatı

Tarihi	Nevi	No.	Hulâsa
14/ 1 /1933	Karar	13759	Madenlere yapılacak mevaddı infulâkiye satıřları- nın maliyet fiati üzerinden icrası hakkında
10/ 6 /1933	»	14451	Madenlere yapılacak tař barutlarının maliyet fi- ati üzerinden satılmasına dair

*Oyun kâğıdı*

21/ 6 /1927	Kanun	1118	Oyun kâğıdları inhisarı hakkında
-------------	-------	------	----------------------------------

**Dördüncü kısım**

*Devlete aid emval ve emlâk hasılatı*

8/ 2 /1937	Kanun	3116	Orman kanunu
1/ 6 /1926	»	892	Orman nizamnamesi mucibince alınan yaylakıye resminin lâğvine dair

*İřletilen emlâk hasılatı*

1/11/1336	Kanun	46	Hazinei hassaya aid emlâk ve arazi muamelâtı ta- sarrufiyesine dair
-----------	-------	----	--

*Emval ve emlâk satıř hasılatı*

13 eylül 1331	Kanunu muvakkat		Ahar mahallere nakledilen eşhasın emval ve düyun ve matlûbatı metrûkesi hakkında
15/ 4 /1339	Kanun	333	13 eylül 1331 tarihli kanunu muvakkatin bazı mad- delerinin tadiline dair
21/ 4 /1340	»	499	Ziraat bankası matlûbatı atıkasının sureti tesvi- yesine dair
14/ 1 /1926	»	716	Borçlanma kanunu
18/ 4 /1341	»	627	1341 senesi muvazenei umumiye kanununun 23 neü maddesi
10/ 5 /1341	Talimatname		Bedelleri peşin ve mukassat olarak istifa edilmek üzere satılacak emlâki milliyenin sureti furuhtu hakkında
17/ 2 /1926	Kanun	743	Türk kanunu medenisinin Hazineye intikal ede- cek emval ve emlâk hakkındaki hükümleri

Vergilerin ve resimlerin ve sair hasılatın müstenidatı

Tarihi	Nevi	No.	Hulâsa
22/ 2 /1926	Kanun	748	Emvali milliye ve metrukeden veya mazbut vakıflardan bazı müesseselerle belediyelere satılacak arazi ve arsalar hakkında
1/ 4 /1928	»	1217	Mübadeleye gayri tâbi ahaliye verilecek emvali gayrimengule hakkında
24/ 5 /1928	»	1331	Mübadil, gayrimübadil, muhacir ve saireye kanunlarına tevfikân teffiz veya adiyen tahsis olunan gayrimenkullerin tapuya raptı hakkında
18/ 3 /1929	Tefsir	142	1331 numaralı kanunun 6 ncı maddesinin tefsirine dair
2/ 6 /1929	»	146	1331 numaralı kanunun 7 nci maddesinin tefsirine dair
23/ 3 /1929	Kanun	1407	1331 numaralı kanunu tadil eden kanun
19/ 3 /1931	»	1771	1331 numaralı kanunu tadil eden kanun
21/ 3 /1931	»	1773	Hazineden taksitle mal satın alanların taksit bedellerinin tecili hakkında
27/ 6 /1932	»	2033	1773 numaralı kanuna müzeyyel kanun
25/ 5 /1933	»	2222	1773 numaralı kanunun tadiline dair
11/ 6 /1936	»	3031	2222 sayılı kanuna ek kanun
2/ 6 /1929	»	1505	Şark menatıkrı dahilinde muhtaç zürraa tevzi edilecek araziye dair
26/ 7 /1931	»	1866	Mübadele ve teffiz işlerinin katî tasfiyesi ve in-tacı hakkındaki kanuna müzeyyel kanun
21/ 4 /1932	»	1949	Posta, telgraf ve telefon merkezleri müdür ve baş memurlarının idareye muhtas binalarda icarsız ikametleri hakkında
11/ 6 /1933	»	2300	Devlete aid bir kısım binalar satış bedelile resmî daireler yapılması hakkında
7/ 4 /1932	»	1943	Mazbut emlâk, yurdluk ocaklık maaşı mukabili verilecek emlâk ve arazi hakkında
14/ 6 /1935	»	2808	1943 sayılı kanuna ek kanun

Beşinci kısım

Devletce idare edilen müesseseler

*Devlet demiryolları*

23/ 5 /1927	Kanun	1042	Devlet demiryolları ve limanları idarei umumiyesinin teşkilât ve vezaifine dair
31/ 12 /1928	»	1375	Anadolu, Mersin - Tarsus - Adana demiryolları ile Haydarpaşa liman şirketleri ve Zurihte şark demiryolları bankası arasında münakid itilâfnameler

Vergilerin ve resimlerin ve sair hasırlatın müstenidatı  
Tarihi Nevi No.

Hulâsa

28/12/1933	Kanun	2376	Sıcak ve soğuk maden sularının istismarile kaplıca- lar tesisatı hakkındaki 927 numaralı kanuna mü- zeyyel kanununun 1 nci maddesi
------------	-------	------	--

*Posta, telgraf ve telefon*

26/11/1339	Kanun	376	Posta kanunu
4/2/1340	»	406	Telgraf ve telefon kanunu
10/5/1926	»	835	Telgraf ve telefon kanununun 33 ncü maddesinin tadiline dair
25/6/1927	»	1172	Posta kanunu ile telgraf ve telefon kanununun ba- zı maddelerinin tadili hakkında
21/12/1931	»	1899	Telgraf ve telefon kanununun 7 nci maddesinin tadiline ve 29 ncü maddesine bazı fıkralar ilâvesine dair
30/5/1926	»	876	Ankara şehri otomatik telefon kanunu
1/12/1928	»	1366	Ankara şehri otomatik telefon kanununun tadili hakkında
10/3/1930	»	1569	Ankara otomatik telefon kanununun 7 nci mad- desine bir fıkra ilâvesi hakkında
21/12/1931	»	1901	Ankara şehri otomatik telefonu ile telefon idaresi tarafından tesis edilen telefonlara merbut telefon- ların ücreti hakkında
13/4/1933	»	2142	Ankara şehri otomatik telefon kanununun 7 nci maddesine bir fıkra ilâvesine dair
1/5/1933	»	2164	Ankara şehri otomatik telefon kanununun bazı maddelerinin tadiline ve bu kanuna bir madde ilâ- vesine dair olan 1901 numaralı kanunun 2 nci maddesinin değiştirilmesi hakkında
11/6/1933	»	2304	Ankara şehri otomatik telefon kanununun 7 nci maddesine ilâve edilecek fıkra hakkında
13/12/1934	»	2609	Ankara şehri otomatik telefon kanununun bazı maddeleri hakkında
15/5/1928	»	1253	Posta, telgraf ve telefon idaresince eşhasa aid akü- mülâtörlerin doldurulmasına dair
17/5/1928	»	1265	Anadolu ajansı telgraf ücretleri hakkında
7/1/1929	»	1379	Ankaradan gayri şehir ve kasabalardaki telefonlar hakkında
1/5/1930	»	1601	Ankaradan gayri şehir ve kasabalardaki telefonlar hakkındaki kanunun beşinci maddesinin tadiline dair
21/12/1931	»	1900	406 numaralı telgraf ve telefon kanununa bazı mad- deler tezyiline dair
18/5/1935	»	2722	406 numaralı telgraf ve telefon kanuna müzeyyel kanun
5/7/1934	»	2579	Posta kanununun bazı maddelerinin değiştirilmesi ne dair

Vergilerin ve resimlerin ve sair hasılatın müstenidatı			
Tarihi	Nevi	No.	Hulâsa
18/ 5 /1935	Kanun	2721	376 numaralı posta kanununa müzeyyel kanun
23 şubat 1328	Kanunu muvakkat		Teatii muhaberata hâdim hususî elektrik hututu hakkında
22/ 6 /1927	Kanun	1121	Telgraf ve telefon komiserliklerine aid vazifenin sureti temini hakkında
16/ 6 /1932	»	2009	Estern telgraf kumpanyası ile münakid mukavele-namenin feshi ile Emperial And International Communication limitet şirketi ile bir mukavele akti hakkında
2/ 3 /1929	»	1404	Posta kanununun 21 nei maddesinin salisen fıkrası-nın tadiline dair
9/ 6 /1934	»	2501	1404 numaralı kanunun birinci maddesine bazı fıkralar ilâvesine dair
11/ 6 /1933	»	2298	Memleket dahilinde hava yolile nakledilecek mektub posta paketi ve saireden alınacak ücretler hakkında
22/12/1934	»	2640	Beynelmîlel telekomünikasyon mukavelesile telli ve telsiz telgraf ve telefon nizamnamesinin tasdikına dair
10/ 6 /1935	»	2772	Posta, telgraf ve telefon memurları hakkında
13/ 2 /1325	Nizamname		Mısır ile teati edilecek telgrafnamelerin ücretlerinin tadiline dair
31/ 3 /1926	Mukavelename		İzmir ve civarı telefon şirketinin imtiyazı hakkında
18/ 1 /1927	»		İzmir ve civarı telefon şirketi mukavelenamesine ek
25/ 8 /1927	»		İstanbul Telsiz telefon şirketine aid mukavelename
	»		Kahire umumî posta mukavelesi ve uzlaşması
			Büyük Millet Meclisince musaddak veyahud kanunî salâhiyetlere istinaden aktedilmiş olan posta, telgraf, telsiz telgraf ve telefon mukavelenameleri
27/12/1923	Kararname	185	Romanya ile Türkiye arasında Köstence kablosunun işletilmesine dair yapılan itilâfnamenin tasdikına dair
1/ 1 /1928	»	6012	Amerika ile Türkiye arasında teati edilecek telsiz telgrafların ücretleri hakkında
1/10/1934	»	2/1364	Hariçî posta müraselâtından 1 - I - 1935 tarihinden itibaren alınacak ücretler hakkında
31/10/1935	»	2/3422	Müraselâta yapıştırılacak reklam etiketleri hakkında
24/ 4 /1935	»	2/2393	Türkiye ile Amerika Birleşik Hükûmeti arasında posta paketleri teatisine dair uzlaşma
26/11/1935	»	2/3607	Resimli ve pullu kartpostal ve kartlar çıkarılmasına dair
3/12/1935	»	2/3661	Türkiye, Yoğuslavya, Romanya ve Yunanistan arasında teati edilecek posta müraselâtından Balkan posta birliği uzlaşmasına tevfikan alınacak ücretler hakkında

Vergilerin ve resimlerin ve sair hasılatın müstenidatı

Tarihi	Nevi	No.	Hulâsa
20/12/1935	Kararname	2/3732	Anadolu ajansının İran, Paris ajansına yazacağı adi matbuat telgrafları hakkında
20/7/1936	»	2/5046	2721 numaralı kanunun birinci maddesi mucibince Vekiller Heyetince tasdik olunan ücret tarifesi hakkında
18/8/1936	»	2/5206	Ankara ve İstanbul radyosunun posta ve telgraf idaresince işletilmesi hakkında
12/6/1936	Kanun	3054	İstanbul telefon tesisatının tesellüm ve işletme muamelelerine dair
30 T. Sani 1330	Kanunu muvakkat		İnşaatı elektrikiye vasıtasile telsiz telgraf ve telsiz telefon hakkındaki kanunu muaddel 11 ve 12 nci maddelerinin tadili hakkında

*Darphane hasılatı*

26 mart 1332	Kanunu muvakkat		Tevhidi meskûkât hakkında
29/11/1336	Kanun	66	İstiklâl madalyası hakkında ki kanunun harca müteallik maddesi
16/1/1340	Talimatname		Altın ve gümüş mevad ve masnuata damga darbu hakkında

*Umumî mektebler hasılatı*

1/4/1334	Kanun		Mektebi mülkiyenin tesisine dair
13/3/1926	»	788	Memurin kanununun memur çocuklarından alınacak mekteb ücretlerinin tenzili hakkındaki 88 nci maddesi
17/5/1928	»	1275	Yüksek mühendis mektebi hakkındaki kanunun 3 ncu maddesi
6/7/1931	»	1838	Maarif vekâleti tarafından idare edilecek mekteb pansiyonları hakkında
11/6/1932	»	2005	1838 numaralı kanunu muaddil kanun
14/6/1935	»	2795	Ankarada Tarih, Dil ve Coğrafya fakültesi kurulmasına dair

*Diğer müesseseler hasılatı*

29/5/1926	Kanun	867	Ziraat vekâletine merbut bazı mekteb ve müesseselerin sureti idaresine dair
2/6/1930	»	1678	867 numaralı kanuna müzeyyel kanun
26/1/1341	»	549	Ziraat müesseselerine sermaye vazına dair



Vergilerin ve resimlerin ve sair hasılatın müstenidatı

Tarihi	Nevi	No.	Hulâsa
23/12/1934	Kanun	2654	Ziraat vekilliği müesseselerinde yetiştirilen üretme vasıtalarının satılabilmesi ve işler sermaye ile idaresi hakkında
20/7/1340	Kararname	696	Hastaneler talimatnamesi
28/11/1340	Talimatname	332	Sağır ve dilsiz ve körler müessesesi dahilî talimatnamesi
1340	»		Muayene ve tedavi evleri talimatnamesi
10/6/1933	Kanun	2291	Ankara Yüksek ziraat enstitüsü hakkında
21/6/1934	»	2526	Nebat ve hayvanlarla mahsulâtının muayene ve temizleme işleri için kurulacak fennî müesseseler hakkında
5/7/1934	»	2582	Merinos koyunları yetiştirilmesi ve ıslah edilmiş pamuk tohumu üretilmesi hakkında
14/6/1934	»	2508	Ziraat vekâletine merbut bazı mekteb ve müesseselerin sureti idaresine dair kanuna müzeyyel kanun
19/6/1936	Talimatname	2/4858	2582 numaralı kanunun 3 ncü maddesi mucibince yapılan talimatname
11/6/1936	Kanun	3039	Çeltik ekimi kanunu
12/10/1936	Talimatname	3432	Çeltik ekimi kanununun tatbik sureti hakkında
17/5/1928	Kanun	1266	İslahı hayvanat kanununun 28 nci maddesini tadil eden kanun
21/7/1931	»	1858	Distofajın tahsisatının mütedavil sermaye olarak kullanılması hakkında

*Kılavuzluk ve romorkörcülük hasılatı*

31/5/1933	Kanun	2248	Denizyolları ve Akay işletmelerile fabrika ve havuzlar teşkilâtı hakkındaki kanunun 11 nci maddesi
20/9/1934	Kararname	2/1265	2248 numaralı kanunun 11 nci maddesine müsteniden tanzim olunan tarifinin kabulüne dair

*Konya ovası sulama idaresi hasılatı*

26/5/1927	Kanun	1053	Konya ovası sulama idaresi teşkilât ve vazifeleri hakkında
	»		1937 muvazenei umumiye kanununa bağlı R cetveli

## Altıncı kısım

*Umumî müesseseler ve şirketler hasılatından Devlet hissesi*

İrade ve kanunlara müsteniden veya Hükûmete verilmiş olan salâhiyete binaen akdolunan her nevi imtiyaz mukavelenameleri ve bunlara müteallik mukarreratın varidata müteallik hükümleri

*İmtiyazlı demiryollarından alınan*

30 mayıs 1283	Nizamname		Demiryolları usul zabıtasına dair nizamnamenin yirminci maddesi
11 mart 1330	»		Tramvayların umuru zabıtası nizamnamesinin 27, 34, 41, ve 44 ncü maddeleri,
31/5 /1930	Kanun	1667	Devlet demiryolları ve limanları idarei umumiyesinin teşkilât ve vezaifi hakkındaki kanuna müzeyel kanunu
8/6 /1933	»	2285	Cenub demiryollarının işletilmesine aid itilâfname-nin onuncu maddesi

*Fenerler hasılatından alınan*

8 ağustos 1276	İradeli mukavelename		Fenerler mukavelenamesi
11/7 /1339	İtilâfname		Hükûmet ve fenerler idaresi arasında aktolunan itilâfname
15/4 /1339	Kanun	331	1339 senesi ikinci avans kanununun fenerler resminin tezyidine dair olan onuncu maddesi
3/3 /1341	»	576	Hükûmet ve fenerler idaresi arasında münakid itilâfnamelerin tasdikı hakkında

*Mükerrer sigorta sandığından alınan*

25/6 /1927	Kanun	1160	Mükerrer sigorta hakkındaki kanunun 1 nci ve 4 ncü maddeleri
27/6 /1929	Kararname		Millî reasürans Türk anonim şirketi hakkında

*Musul petrolerinden alınan*

5/6 /1926	Mukavelename		Mukavelenamenin 14 ncü maddesine müsteniden Irak petrol şirketinden % 10 Hazine hissesi
-----------	--------------	--	---

Tarihi	Nevi	No.	
--------	------	-----	--

**Yedinci kısım**

**Müteferrik varidat**

*Hazine muamelelerinden mütevellid varidat*

Hazine portföyü geliri ile bankalar nezdinde açılan hesabı carilerden Hazine lehine tahakkuk eden faizler ve akçe farkları

*Tayyare resmi*

28/ 5 /1934	Kanun	2459	Tayyare resmi kanunu
23/12/1934	»	2647	Tayyare resmi hakkındaki kanunun 6 ncı maddesine bir fıkra ilâvesine dair
25/12/1935	»	2877	Tayyare resmi hakkındaki 2459 numaralı kanunun 6 ncı maddesine bir fıkra eklenmesine dair

*Askerlik mükellefiyeti*

12/ 5 /1932	Kanun	1958	1111 numaralı askerlik mükellefiyeti kanununun 105 ve 106 ncı maddelerini muaddil kanun
-------------	-------	------	---

*Kıymetli evrak*

18/ 4 /1341	Kanun	627	1341 senesi muvazenei umumiye kanununun icar ve isticar konturatları, nüfus hüviyet cüzdanları satış fiyatları hakkındaki 8 ve 9 ncü maddeleri
6/ 5 /1926	»	833	1341 senesi muvazenei umumiye kanununun 8 ncı maddesinin B fıkrasının tadiline dair
12/ 5 /1927	»	1025	Hükûmetle efrad arasında teati olunacak mukavele ve şartnameler hakkında
29/ 5 /1929	»	1473	Pasaport cüzdanlarının bedel mukabilinde itası hakkında

Vergilerin ve resimlerin ve sair hasılatın müstenidatı  
Tarihi Nevi No.

Hulâsa

**Muayyen masraflar karşılığı varidat**

*Kambiyo murakabesi mukabili Cümhuriyet Merkez bankasından alınan*

11/ 6 /1930 Kanun 1715 Türkiye Cümhuriyet Merkez bankası kanununun Hükümet hissesine müteallik mevaddır

*Şirketlerden ve müteahhidlerden teftiş mukabili alınan*

12/ 4 /1341 Kanun 608 Maden ve taşocakları şirketleri nezdinde Hükümetçe birer komiser tayin edileceğine ve kendilerinden teftiş ücreti alınacağına dair olan 7 nei maddesi  
19/ 4 /1927 » 1011 İmtiyazlı şirketlerle müteahhidlerden alınacak komiser ve fen memurları ücretine dair olan 18 nei maddesi

*Teberruat*

26/ 5 /1927 Kanun 1050 Muhasebei umumiye kanununun 55 nei maddesi

**Eski alacaklar**

*Tavizatta n istirdad*

Tavizen verilen mebalığden istirdad, muhtelif senelerde muvazene ve takviyei ziraat kanunları ve diğer hususî kanunlar mucibince tavizen tevzi edilmiş olan mebalığden istirdad

**Mülga vergiler bakayası**

Muhtelif tarihlerde lâğvedilmiş olan harb kazançları vergisile misil âzamları ve teahhür zamları ve ihale âşarı ile teklif ve rüsuma ve iltizam bedellerine müteallik kanun ve nizamnamelerin meri buldukları senelerde tahakkuk etmiş veya bu zamanlara aid matrahlar üzerinden tahakkuk edecek vergiler bakayası

Vergilerin ve resimlerin ve sair hasılatın müstenidatı

Tarihi	Nevi	No.	Hulâsa
Cezalar			
<i>Para cezaları</i>			
18 sefer 1299	Nizamname		Zabıtai saydiye nizamnamesinin 2, 16, 25, 26, 27, 29, 32, 37, 38, 39, 40 ve 45 nci maddeleri
19 nisan 1298	»		Dersaadet ve tevabii balıkhane idaresi nizamnamesinin 2 ve 11 nci maddeleri
21 ağustos 1287	»		Midye ve istiridye nizamnamesinin 2 nci maddesi
21 haziran 1305	»		Dersaadet ve tevabii balıkhane nizamnamesinin muaddel 13 ncü maddesi
22 haziran 1305	»		Zabıtai saydiye nizamnamesinin muaddel 30 ncü maddesi
15/8/1311	Tahrirat		Tezkeresiz ve dangasız getirilecek postekiler hakkında
29 mart 1296	»		Av tezkereleri hakkındaki talimatın cezaî hükümleri
15/4/1338	Kanun	216	Merakibi bahriyeden alacak resim hakkındaki kanun ile rüsumu bahriye tarifesinin cezaya müteallik hükümleri
18/1/1926	»	721	Zabıtai saydiye nizamnamesine bazı mevad tezyili hakkında
20/11/1334	»		Pasaport kanununun 24 ncü maddesi
6/3/1340	»	433	Sunî ipekle mensucat imalinin meni hakkındaki kanunun 4 ncü maddesi
5 şubat 1328	Kanunu muvakkat		Polis nizamnamesine müzeyyel mevad hakkındaki kanunun 9 ve 10 ncü maddeleri
5 şubat 1328	»		Emvali gayrimenkulenin tahrir ve tahdidi hakkındaki kanunun para cezasma müteallik hükümleri
1 şubat 1329	»		Ameliyatı ıskaiye işletme kanununun 33 ve 34 ncü maddeleri
6 nisan 1329	»		Hayvan sirkatinin meni hakkındaki kanunun 12 ve 15 nci maddeleri
10/9/1337	Kanun	151	Ereğli havzai fahmiyesi maden amelesinin hukukuna müteallik kanunun cezaya müteallik hükümleri
8 sefer 1284	Nizamname		Demiryollarının usulü zabıtasına dair nizamnamesinin cezaya müteallik hükümleri
9 K. sani 1327	»		Demiryollarının usulü zabıtasına dair nizamnamesinin 15 nci muaddel maddesi
26 T. evvel 1329	»		Demiryollarının usulü zabıtasına dair nizamnameye müzeyyel nizamnamenin cezaya müteallik hükümleri
11 mart 1330	»		Tramvaylar umuru zabıtası nizamnamesinin 27 ve 34, 41 ve 44 ncü maddeleri
30 mart 1331	»		Evrakı nakdiye hakkındaki kanunun 2 nci maddesi
30 T. sani 1330	Kanunu muvakkat		Ecnebi anonim ve sermayesi eshama münkasem şirketler ile ecnebi sigorta şirketleri hakkındaki kanunun 12 ve 23 ncü maddeleri

Vergilerin ve resimlerin ve sair hasılatın müstenidatı

Tarihi	Nevi	No.	Hulâsa
8 ağustos 1276	Talimatname		Fenerler rüsumu talimatnamesinin cezaî hükümleri
27 mayıs 1325	Kanun		İçtimaatı umumiye kanununun 3 ve 10 neu maddeleri
8 mayıs 1326	»		Hakkı telif kanununun 32 nei maddesi
10 nisan 1322	Nizamname		Asari atıka nizamnamesinin 8, 9, 26 ve 32 nei maddeleri
27 temmuz 1325	Kanun		Tatili işgal kanununun 8 ve 9 neu maddeleri
17/ 4 /1338	»	222	Cezayi nakdilerin beş misline iblâğı hakkında
9/ 4 /1340	Tefsir	41	Cezayi nakdilerin beş misline iblâğı hakkındaki kanunun gümrük cezalarına da şümulüne dair
22/ 4 /1340	Kanun	509	Noter kanununun muaddel 21 nei maddesi
30 T. evvel 1330	Kanunu muvakkat		Nüfus kanununun muaddel 40 nei maddesi
5/ 7 /1934	Kanun	2576	Gizli nüfusların yazımı hakkındaki kanunun 4 nei maddesi
28 T. sani 1299	İradeli talimatname		Talimatnamei şehbenderinin 62 nei maddesi
28 nisan 1304	Nizamname		Alâmaeti farıka nizamnamesinin 14, 15, 16, ve 21 nei maddeleri
23 K. sani 1291	»		Barut nizamnamesinin 16, 18, ve 20 nei maddeleri
16 T. sani 1329	Kanunu muvakkat		Merakibi bahriyeden maada mahallerde kullanılan müvellidülbuharlarla buhar hazineleri ve motörlar nizamnamesine muhalefet edenler hakkındaki 1, 2, 3, 4, 5, 6, 7, 8, 9, 10 ve 11 nei maddeleri
26/ 2 /1341	Kanun	558	Tütün idarei muvakkatesi; sigara kâğıdı inhisarı hakkındaki kanunun 14 nei maddesi
9/ 6 /1930	»	1701	Tütün inhisarı kanununun cezaya müteallik 55, 56, 57, 58, 59, 60, 61, 62, 63, 64, 65, 66, 67 ve 68 nei maddeleri
7/ 4 /1926	»	803	Tütün tohumu ihraçının menî hakkındaki kanunun 2 nei maddesi
22/ 3 /1926	»	790	İspirto ve ispirtolu içkiler inhisarı hakkındaki kanunun 18, 19, 22, ve 23 nei maddeleri
21/ 2 /1934	Talimatname	2/172	790 sayılı kanuna aid talimatnamenin muaddel sekizinci maddesi
16/ 5 /1926	»		790 sayılı kanuna aid talimatnamenin 39 ve 40 nei maddeleri
9/ 4 /1340	Kanun	470	Müskirat resminin tadiline mütedair kanunun altıncı maddesi
7/ 6 /1926	»	907	907 sayılı kanunun 5, 9, 10 ve 11 nei maddeleri
11/12/1936	»	3078	3078 sayılı kanunun 23, 24, 25, 26, 27 ve 28 nei maddeleri
12/ 4 /1341	»	608	Maadin nizamnamesinin muaddel 71 nei maddesi
14/ 4 /1341	»	618	Limanlar kanununun 11 ve 16 nei maddeleri
13/ 5 /1926	»	839	Sırtma mücadelesi kanununun 17 ve 19 neu maddeleri
17/ 5 /1928	»	1271	839 sayılı kanuna müzeyyel kanunun cezaya müteallik hükümleri

Vergilerin ve resimlerin ve sair hasılatın müstenidatı

Tarihi	Nevi	No.	Hulâsa
19/ 4 /1926	Kanun	815	Türkiye sahillerinde nakliyatı bahriye (kabotaj) ve limanlarla kara suları dahilinde icrayı sanat ve ticaret hakkındaki kanunun 5 nei maddesi
26/ 5 /1926	»	858	Çekirge kanununun 8 nei maddesi
3/ 5 /1928	»	1235	Çekirge kanununun 2 ve 3 neu maddelerini muaddil kanun
26/ 5 /1926	»	859	İpekböceği ve tohumu yetiştirilmesi ve muayene ve satılması hakkındaki kanunun 20 nei maddesi
6 mayıs 1326	»		Pirinç ziraati hakkındaki kanunun 12 nei maddesi
28 ağustos 1305	»		Tedariki vesaiti nakliyei askeriye kanununun 52 nei maddesi
30/ 5 /1926	»	872	Tedariki vesaiti nakliyei askeriye kanununun 52 nei maddesine müzeyyel kanunun 2 nei maddesi
21/ 6 /1927	»	1111	Askerlik mükellefiyeti kanununun para cezasına müteallik hükümleri
20/11/1935	»	2850	1111 numaralı kanunun bazı maddelerini tadil eden kanunun para cezasına müteallik hükümleri
8/ 1 /1931	»	1741	Askerî şahıslar tarafından işlenen suçların af ve teciline dair
30/11/1341	»	677	Tekke ve zaviyelerle türbelerin seddine ve türbedarlıklar ile bir takım unvanların ilgasına dair kanunun birinci maddesi
7/ 6 /1926	»	904	Islahı hayvanat kanununun 31, 32, 33 ve 37 nei maddeleri
11/ 4 /1334	»		Gümrük kanununun 98, 99, 102, 103, 104, 108 ve 111 nei maddeleri
7/ 6 /1926	»	905	Gümrük kanununa müzeyyel kanunun 2, 7, 10 ve 11 nei maddeleri
7/ 6 /1926	»	906	Gümrük kanununun muaddel 100, 105, 106 ve 109 neu maddeleri
15/ 6 /1930	»	1723	Gümrük kanununun muaddel 110 neu maddesini tadil eden
1/ 6 /1929	»	1499	Gümrük tarifesi kanununun 7 ve 29 neu maddeleri
2/ 3 /1927	»	983	Ecnebilerin Türkiyede seyahat ve ikametleri hakkındaki 2 mart 1331 tarihli muvakkat kanunun 4 ve 9 neu maddelerini muaddil
2/ 3 /1927	»	984	Ecza ticarethanelerile sanat ve ticaret işlerinde kullanılan zehirli ve müessir kimyevî maddelerin satıldığı dükkânlara mahsus kanunun cezaya müteallik 21 nei maddesi
19/ 3 /1927	»	992	Serirî ve gıdaî taharriyat ve tahlilât yapılan ve emsalî teamüller aranılan umuma mahsus bakteriyoloji ve kimya lâboratuvarları kanununun 9, 10 ve 11 nei maddeleri
24/ 1 /1927	»	964	Eczacılar ve eczaneler hakkındaki kanunun 45 nei maddesi
3/ 3 /1926	»	767	Türk kodeksi kanununun 9 neu maddesi

Vergilerin ve resimlerin ve sair hasılatın müstenidatı

Tarihi	Nevi	No.	Hulâsa
14/ 5 /1928	Kanun	1262	İспенçiyarî ve tıbbî müstahzarlar kanununun 18, 19 ve 20 nci maddeleri
10 mart 1296	»		İhtira beratı kanununun 39, 40 ve 47 nci maddeleri
11/ 4 /1334	»		Damızlık tiftik keçilerinin meni ihracı hakkındaki kanununun 5 ve 6 nci maddeleri
1/ 3 /1926	»	765	Türk ceza kanunu ve bu kanunun zeyil ve tadillerindeki para cezasına müteallik hükümler
4/ 4 /1929	»	1412	Ceza muhakemeleri usulü kanununun para cezasına müteallik hükümleri
29/ 5 /1926	»	865	Ticaret kanununun 38, 40, 52, 53, 64 ve 116 nci maddeleri
13/ 5 /1929	»	1440	Deniz ticareti kanununun para cezasına müteallik hükümleri
18/ 5 /1927	»	1086	Hükuk usulü muhakemeleri kanununun para cezasına müteallik hükümleri
10/ 4 /1930	»	1582	Hukuk usulü muhakemeleri kanununun 36 nci maddesinin 4 nü fıkrasını muaddil kanun
22/ 5 /1930	»	1632	Askerî ceza kanununun 140, 146 ve 165 nci maddeleri
18/ 4 /1929	»	1424	İcra ve iflâs kanununun 322, 323, 324 ve 325 nci maddeleri
28/ 5 /1927	»	1056	Pamuklara arız olan haşarat ve emrazın imha ve tedavisi ve tohumlarının ıslahı hakkındaki kanunun muaddel 5 ve 8 nci maddeleri
26/ 5 /1927	»	1050	Muhasebe umumiye kanununun 22 nci maddesi
28/ 5 /1927	»	1055	Teşvikî sanayi kanununun 37 nci maddesi
25/ 6 /1927	»	1149	Şigorta şirketlerinin teftiş ve murakabesi hakkındaki kanunun 18, 19 ve 20 nci maddeleri
25/ 6 /1927	»	1160	Mükerrer sigorta hakkındaki kanunun 9 ncu maddesi
23/ 5 /1928	»	1315	Şifre makinelerinin ithal ve memnuiyetine dair kanunun para cezasına müteallik hükümleri
3/ 5 /1928	»	1234	Hayvanların sağlık zabıtası hakkındaki kanunun 61, 62, 63 ve 65 nci maddeleri
23/ 5 /1928	»	1324	Damga resmi kanununun 44 nü maddesinin 5, 6, 7 nci fıkraları ile 55 nci maddesi
16/ 5 /1929	»	1447	Menkul kıymetler ve kambiyo borsaları kanununun 6 nci faslının 44, 49 ve 53 nü maddeleri
2/ 6 /1929	»	1527	752 numaralı kanunun muaddel 9 ncu maddesi
3/ 6 /1929	»	1528	Yabancı ağaçların aşılmasına dair kanunun 23 ve 25 nci maddeleri
20/ 2 /1930	»	1567	Türk parasının kıymetini koruma hakkındaki kanunun para cezasına müteallik hükümleri
24/ 4 /1930	»	1593	Umumî hıfzıssıhha kanununun 82 - 103 nü maddeleri



Vergilerin ve resimlerin ve sair hasılatın müstenidatı

Tarihi	Nevi	No.	Hulâsa
10/ 6 /1930	Kanun	1704	Otel, pansiyon, ticarethane ve sair umumî müesseselerde oturan ve çalışanların hüviyet varakası vermeleri mecburiyetine dair kanunun para cezasına müteallik hükümleri
16/ 6 /1930	»	1705	Ticarette tağşişin menî ve ihracatın murakabesi ve korunması hakkındaki kanunun para cezasına müteallik hükümleri
9/ 6 /1936	»	3018	1705 sayılı kanuna müzeyyel kanunun 9 ve 11 nci maddeleri
15/ 6 /1930	»	1722	1722 numaralı kanunla musaddak kibrit ve çakmak inhisarı işletmesinin devrine ve on milyon liralık istikraz aktine dair olan mukavelenamenin 7 nci maddesi
26/ 3 /1931	»	1782	Ölçüler kanununun para cezasına müteallik hükümleri
25/ 7 /1931	»	1881	Mahbuat kanununun para cezasına müteallik hükümleri
26 nisan 1925	»		Serseriler hakkındaki kanunun 16 nci maddesi
24/ 5 /1933	»	2219	Hususî hastaneler kanununun para cezasına müteallik hükümleri
3/ 6 /1933	»	2257	Madenî ufaklık para kanununun 9 ncu maddesi
29/ 5 /1933	»	2239	Denizyolları işletme kanununun 18 nci maddesi
31/ 5 /1933	»	2253	Uyuşturucu maddeler inhisarı hakkındaki kanunun 15 ve 16 nci maddeleri
12/ 6 /1933	»	2313	Uyuşturucu maddelerin murakabesi hakkındaki kanunun 25 ve 27 nci maddeleri
7/ 1 /1932	»	1918	Kaçakçılığın men ve takibi hakkındaki kanunun para cezasına müteallik hükümleri
30/ 6 /1934	»	2550	1918 sayılı kanunun 57 ve 60 nci maddelerini değiştiren ve bu kanuna bir madde ekleyen kanunun 2 nci maddesi
8/ 6 /1933	»	2278	1918 numaralı kanuna eklenen kanun
8/ 6 /1933	»	2279	Ödünç para verme hakkındaki kanunun cezaî hükümleri
23/ 5 /1934	»	2441	Barut ve patlayıcı maddeler kanununun 4 ve 5 nci maddeleri
11/ 6 /1934	»	2506	Ekiciden tütün alma kanununun 13 ncu maddesi
4/ 7 /1931	»	1836	797 numaralı veraset ve intikal vergisi kanununun muaddel 46 nci maddesi
30/11/1931	»	1890	İktisadî buhran vergisi kanununun 9 ncu maddesi
26/ 5 /1932	»	1980	Muvazene kanununun 6 nci maddesi
10/ 5 /1934	»	2430	Muamele vergisi kanununun 28 nci maddesi
14/ 6 /1935	»	2796	1718 numaralı kanunun bu kanunla tadil edilen 10 ncu maddesi
22/12/1934	»	2643	2466 numaralı buğdayı koruma kanununun muaddel 9 ncu maddesinin (A) fıkrasının 1 numaralı bendi

Vergilerin ve resimlerin ve sair hasılatın müstenidatı

Tarihi	Nevi	No.	Hulâsa
18/ 4 /1929	Kanun	1426	Vilâyetler idaresi kanununun 68 nci maddesi
3/ 6 /1935	»	2754	İhtiyat zabitleri ve ihtiyat memurları hakkındaki 1076 numaralı kanunun muaddel 10 neu maddesi
7/ 6 /1935	»	2767	Sırtma ve firengi ilâçları hakkındaki kanunun 2 nci maddesi
27/ 1 /1936	»	2903	Pamuk ıslahı kanununun 7 nci maddesi
29/ 1 /1936	»	2906	Nebatları hastalık ve zararlı böceklerden koruma kanununun 23 nü maddesi
28/ 5 /1934	»	2459	Tayyare resmi hakkındaki kanunun para cezasına müteallik hükümleri
29/ 5 /1936	»	2994	Türk bayrağı kanununun 6 nci maddesi
1/ 6 /1936	»	2999	Bankalar kanununun para cezasına müteallik hükümleri
8/ 2 /1937	»	3116	Orman kanununun 6 nci kısmının para cezasına müteallik beşinci faslı hükümleri

*Zam cezaları*

21/ 6 /1927	Kanun	1118	Oyun kâğıdları inhisarı hakkındaki kanunun 3 ve 5 nci maddeleri
23/ 5 /1928	»	1324	Damga resmi kanununun 44 nü maddesinin 1, 2 ve 4 nü fıkraları
4/ 7 /1931	»	1836	797 numaralı kanunun muaddel 22, 23 ve 45 nci maddeleri
30/11/1931	»	1890	İktsadî buhran vergisi kanununun 6, 7, 8 ve 9 neu maddeleri
26/ 5 /1932	»	1980	Muvazene vergisi kanununun 3, 5 ve 6 nci maddeleri
12/ 6 /1933	»	2308	Şirketlerin müruru zamana uğrayan kupon ve tahvilât ve hisse senedi ebdellerinin Hazineye intikali hakkındaki kanunun cezaya müteallik hükümleri
25/12/1935	»	2882	Hava kuvvetlerine yardım vergisi kanununun 5 ve 7 nci maddeleri
23/ 3 /1934	»	2395	Kazanç vergisi kanununun 42, 51, 52, 53, 58, 74,76, 77, 85, 87 nci maddeleri
10/ 5 /1934	»	2430	Muamele vergisi kanununun 21 ve 23 nü maddeleri
1/ 6 /1935	»	2731	Bazı maddelerden istihlâk vergisi alınması hakkındaki kanunun 6 nci maddesi
14/ 6 /1935	»	2796	1718 numaralı kanunun muaddel 10 neu maddesi
22/12/1934	»	2643	Buğdayı koruma karşılığı kanununun bazı maddelerini değiştiren kanunun 3 nü maddesile 2466 sayılı kanunun 9 neu maddesi
20/ 1 /1936	»	2897	Hayvanlar vergisi kanununun 24 ve 25 nci maddeleri

Vergilerin ve resimlerin ve sair hasılatın müstenidatı

Tarihi	Nevi	No.	Hulâsa
<i>Müteferrik hasılât</i>			
23/ 9 /1928	Karar		Balya Karaaydın hattının buharla işletilmesi hakkında Heyeti Vekile kararı
18/ 4 /1341	Kanun	627	1341 senesi muvazenei umumiye kanununun Topkaprı müzesile Saraylardan alınacak duhuliye ücretine aid beşinci maddesi
22/ 4 /1341	»	656	Sulama ücreti hakkındaki kanunun 3, 4, 5, 6, 7, 8, 10 ve 11 nci maddeleri
30/12/1341	»	701	Mevcut evrakı nakdiyenin yenileriyle istibdaline dair
18/ 3 /1926	»	788	Memurin kanununun 30 ncu maddesi
6/ 4 /1340	»	463	Zonguldak Şimendüfer ve liman rüsumunun tenzili hakkında
26/ 5 /1927	»	1050	Muhasebei umumiye kanununun 41 ve 125 nci maddeleri
25/ 6 /1927	»	1149	Sigorta şirketlerinin teftiş ve murakabesi hakkındaki kanunun 3 ve 6 nci maddeleri
24/ 5 /1928	»	1349	Emvali metrûke hesabı carilerinin bütçeye irad kaydına dair
16/ 5 /1929	»	1447	Menkul kıymetler ve kambiyo borsaları hakkında
10/ 6 /1930	»	1710	Su tulumbaları işleten motörlerden alınacak resme dair
17/ 5 /1928	»	1271	Sırtma mücadelesi kanununa bazı maddeler tezyili hakkında
4/ 7 /1931	»	1837	Bina vergisi kanununun 16 nci maddesi
12/ 6 /1933	»	2308	Şirketlerin müruru zamana uğrayan kupon, tahvilât ve hisse senedi bedellerinin Hazineye intikali hakkında kanun
2/ 6 /1934	»	2490	Arttırma, eksiltme ve ihale kanununun 25, 49 ve 73 ncu maddeleri
23/12/1935	»	2871	Arazi ve bina vergileriyle binalardan alınan iktisadî buhran vergisinin hususî idarelere devri hakkındaki kanunun 8 nci maddesi
28 haziran 1322	İrade		Eski eserler müzesi idaresi için ebniye kalfaları, dülger, taşçı ve emsali esnaf tezkerelerinden alınan resimden Hazine hissesi

*İstanbul Üniver sitesi hasılatı*

29/ 5 /1934	Kanun	2467	İstanbul Üniversitesinin muvazenei umumiyeye alınmasına dair
-------------	-------	------	--

Vergilerin ve resimlerin ve sair hasılatın müstenidatı

Tarihi	Nevi	No.	Hulâsa
<b>Sekizinci kısım</b>			
<i>Fevkalâde varidat</i>			
30/11/1931	Kanun	1890	İktisadî buhran vergisi kanunu ve zeyilleri
26/4/1934	»	2416	
23/5/1935	»	2728	
26/5/1932	»	1980	Muvazene vergisi kanunu ve zeyilleri
8/5/1933	»	2174	
26/4/1934	»	2417	
11/4/1935	»	2688	
28/5/1936	»	2985	1936 muvazenei umumiye kanununun 22 nci maddesi
29/5/1934	»	2466	Buğdayı koruma karşılığı kanunu ve zeyilleri
22/12/1934	»	2643	
14/6/1935	»	2820	
25/12/1935	»	2882	Hava kuvvetlerine yardım vergisi kanunu
<i>Nazım varidat</i>			
22/3/1926	Kanun	790	İspirto ve meşrubatı kuüliye inhisarı hakkındaki kanunun 29 ncu maddesi
12/5/1927	»	1023	Mekteb pansiyonlarının idaresi hakkındaki kanun mucibince alınacak mebalîğ
2/6/1929	»	1525	Şose ve köprüler kanunu
21/6/1928	»	1118	Oyun kâğıdı inhisarı hakkındaki kanunun ikinci maddesi mucibince Hilâliahmer cemiyetine aid hisse
29/4/1933	»	2159	1660 sayılı kanuna müzeyyel kanunun 11 nci maddesi
<i>Muhtelif vergi ve rüsumu ve harçları ve sair varidatı alâkadâr eden hükümler</i>			
5/4/1341	Kanun	601	Şeker fabrikaları hakkındaki kanunun ikinci maddesi
7/6/1926	»	904	Islahı hayvanat hakkındaki kanunun damızlığa elverişli aygır ve boğaların her türlü rüsumdan muaf olduğuna dair 37 nci maddesi
10/6/1926	»	927	Sıcak ve soğuk maden sularının istismarile kaplıcalar tesisi hakkındaki kanunun 5 nci maddesi
23/5/1927	»	1042	Devlet demiryolları ve limanları idarei umumiyesinin teşkilât ve vezâifine dair

Vergilerin ve resimlerin ve sair hasılatın müstenidatı

Tarihi	Nevi	No.	Hulâsa
28/ 5 /1927	Kanun	1055	Teşvikî sanayi kanunu ve zeyüülleri
23/ 5 /1928	»	1319	
2/ 2 /1929	»	1390	
14/12/1929	»	1543	
3/ 6 /1933	»	2261	
21/ 5 /1928	»	1301	Bazı muafiyetlerin ilgasına dair
31/12/1928	»	1375	Anadolu - Mersin, - Tarsus - Adana demiryolları ve Haydarpaşa limanı hakkında münakid mukavelelenamenin tasdikına dair
11/ 6 /1930	»	1715	Türkiye Cümhuriyet Merkez bankası kanununun muafiyete dair 96 ncı maddesi
15/ 6 /1930	»	1722	Kıbrıt ve çalkmak inhisarının işletilmesinin devrine dair
7/ 1 /1932	»	1918	Kaçakçılığın men ve takibi hakkında
3/ 6 /1933	»	2262	Sümerbank kanununun 14 ncü maddesi
11/ 6 /1933	»	2300	Devlete aid bir kısım binalar satış bedelile resmî daireler yapılması hakkında
25/12/1933	»	2360	Hizmetleri görülmüş bazı zevata gayrimenkul mal verilmesi hakkında
21/10/1935	»	2836	Tarım kredi kooperatifleri kanunu
3/ 6 /1935	»	2761	Türkiyede açılacak beynelmilel panayır ve sergilerin vergi ve resimlerden muafiyetine dair
25/12/1935	»	2879	Umumî muvazeneye giren vekâlet ve dairelerle vakıflar umum müdürlüğü arasındaki bütün alacak ve vereceklerin karşılıklı olarak ibrasına dair



# **Ç - Cetveli**

**Muvazenei umumiye kanunu : Madde - 7**

**[Hidematrı vataniye maaşları]**

E S A M İ	Maaş miktarı	Şartı tahsisi	Kanununun	
			No.	Tarihi
Usat tarafından şehid edilen Akdağ Madeni kaymakamı Tahir:				
Zevcesi Memnune	2	}	25	23/9/336
Kerimesi Mührünnisa	2			
» Nilüfer	2			
» Tahire	2			
Mahdumu Ertuğrul	2			
Derseadette salben idam olunan Urfa mutasarrıfı sabıkı Nusret zevcesi Hayriye	12,5	}	80	25/12/336
			481	13/4/340
Konya hâdisei isyaniesinde vazifesi uğrunda şehid edilen Bozkır kaymakamı Demir Asaf zevcesi Samiye ve iki çocuğu	10	}	107	19/3/337
Şehidi milî Boğazlıyan esbak kaymakamı Kemal:				
Zevcesi Hatice [*]	10	}	271	14/10/338
Kerimesi Müzehher [**]	5			
» Müşerref	5			
Mahdumu Adnan	5			
Gebze ve havalisi kuvayı millie kumandanı iken şehiden vefat eden Yahya Kaptan:				
Zevcesi Şevket	10	}	275	19/10/338
Kerimesi Fikriye				
» Muzaffer				
Ankara mebusu sabıkı Atıf	10		270	14/10/338

[\*] 515 numaralı kanunla evvelce muhassas 5 lira maaşı 5 lira zamlı 10 liraya çıkarılmıştır.

[\*\*] Müterakimlerle beraber verilir.



E S A M İ	Maaş miktarı	Şartı tahsisi	Kanununun	
			No.	Tarihi
Bahriye nazırı esbakı General merhum Ahmed Cemal:				
Zevcesi Seniha	15			
Sadrı esbak merhum Talât zevcesi Hayriye	25		478	13/4/340
Doktor Bahaettin Şakir:				
Zevcesi Cenân	15	} Mekteb tahsillerini ikmal edinceye kadar		
Mahdumu Alp	5			
» Celâsin	5			
Şehid Tevfik Sükûti hemşiresi Seniye	10		479	13/4/340
Damad Ferid tarafından idam edilmiş olan şehid Çarkçı Yüzbaşı Halil İbrahim				
Zevcesi Fatma Belkis	10	}	480	13/4/340
Kerimesi İclâl	5			
» Necibe	5			
Mahdumu Celâleddin	5			
General Abdülezel hafidesi Naciye	4			
Şehiden vefat eden binbaşı Muhtar hemşiresi Binnaz	15			
			481	13/4/340
Mitat:				
Kerimesi Fatma Memduha	9			
» Mesrure	9			
General Gazi Osman haremi Fatma	25			

ESAMİ	Maaş miktarı	Şartı tahsisi	Kamunun	
			No.	Tarihi
Babrâli vakasında şehid edilen Harbiye nazırı esbakı General Nâzım kerimesi Atiye	18			
Merhum Niyazi:				
Zevcesi Feride	10			
Hemşiresi Lâtife	10			
Mahdumu Mitat	10	} Mekteb tasillerini ikmal edinceye kadar		
» Süleyman Asım	10			
Sadrı esbak merhum General Mahmud Şevket zevcesi Dilşad	62,5	} Eramil maaşı almamak şartile		
Esbak Diyarbekir valisi Reşid merhumun:			481	13/4/340
Haremi Mazlume	20	} Mekteb tahsilini ikmal edinceye kadar Teehhülüne kadar		
Mahdumu Cehri	6			
Kerimesi Fikret	6			
Şeyhülislâm Hayri merhumun:				
Zevcesi Munise	20			
Şehid Yüzbaşı Yürük Selim:				
Zevcesi Hikmet	10	} Teehhüllerine kadar		
Kerimesi Melâhat	5			
» Zafer	5			
» Nimet	5			
Akdağ Madeni kaymakamı Tahir:				
Zevcesi Memnune	2	} Teehhüllerine kadar	481	13/4/340
Kerimesi Nilüfer	2			
» Tahire	2			
Mahdumu Ertuğrul	2	} Tahsilini ikmal edinceye kadar		
Ömer Naci merhumun:				
Zevcesi Emine Advıye	10			
Irak Şeyhülmeşayihı Uceymi	50		481	13/4/340
Merhum Memed Ali zevcesi Belkis	4			

E S A M İ	Maaş miktarı	Şartı tahsisi	Kanununun	
			No.	Tarihi
Sabık Meclisi Mebusan Reisi Reşad Hikmet:				
mahdumu Ömer Fuad Hikmet	10	} Mekteb tahsilini ikmal edinceye kadar		
Gümüşane mebusu Şehid Ziya:				
Zevcesi Ayşe	5			
Mahdumu Muammer	5	} Yirmi yaşını ikmal edinceye kadar		
Kerimesi Yadiğâr	5	Teahhülüne kadar		
Maraş ulûmu riyaziye muallimi sabıkrı Hayrullah:				
Zevcesi Ayşe	5			
Mahdumu Celâlettin	5	} Mekteb tahsillerini ikmal edinceye kadar		
»    Kemalettin	5			
Esbak Kastamonu mebusu İsmail Mahir:			481	13/4/340
Kerimesi Fatma İffet	5	Teahhülüne kadar		
Mahdumu Bekir Gündüz	5	} Mekteb tahsilini ikmal edinceye kadar		
Denizli mebusu sabıkrı Hakkı Behiç	25			
Denizli komiseri Hamdi:				
Zevcesi Fevziye	5			
Kerimesi Perihan	5	Teahhülüne kadar		
Mahdumu Cengiz	5	} Tahsilini ikmal edinceye kadar		
Validesi Firdevs	5			
Mustafa Necib hemşiresi	5			
Su şehrinde idam edilmiş olan yüzbaşı Nuri:				
Çocuğu	5	} Tahsillerini ikmal edinceye kadar, kızların teahhülüne kadar		
»	5			

E S A M İ	Maaş miktarı	Şartı tahsisi	Kanununun	
			No.	Tarihi
Muş mutasarrıfı merhum Servet: Zevcesi	10	Teahhüllerine kadar Tahsilini ikmal edin- ceye kadar	481	13/4/340
Karamağara nahiyesi müdürü Tev- fik:				
Zevcesi Hafize	5			
Kerimesi Ayşe	4			
Mahdumu Hami	4			
Kızılcıca nahiyesi müdürü Şehid Adil:		Teahhüllerine kadar	482	13/4/340
Zevcesi Havva İsmet	2			
Kerimesi İffet	2			
Şehid Erzincanlı Hafız Abdullah haremi Hatice	10	Teahhülüne kadar	515	24/4/340
Konya hâdisi isyanisinde şehid edilen Ali Kemal kerimesi Nefise	5			
Ziya Gök Alp merhumun:		Teahhüllerine kadar	518	11/11/340
Kerimesi Hürriyet	30			
»    Türkân	30			
24 ncu fırka kumandanı kaymakam Mahmud:		Tekaid, eytam ve era- mil maaşları varsa kat- olunacaktır (Bu maaş- lar maktu olup kız ve erkek çocuklara yirmi yaşına kadar verilir).	649	22/4/341
Refikası Şaziye	40			
24 ncu fırka erkânıharbi yüzbaşı Yakub Sami:		Teahhüllerine kadar		
Zevcesi Şahende	20			
Mahdumu Sami Bali	10			

E S A M İ	Maaş miktarı	Şartı tahsisi	Kanunum				
			No.	Tarihi			
Maraşlı doktor Mustafa: Zevcesi Naime	10	Tekaüd, eytam ve eramil maaşları varsa katolunacaktır (Bu maaşlar maktu olup kız ve erkek çocuklara yirmi yaşına kadar verilir).	649	22/4/341			
Maraşlı şehid Evliya: Zevcesi Şerife Mahdumu Fehmi	10 10						
Kozanlı şehid Saimin hemşiresi Naciye	15						
Şeyhülislâm esbak Musa Kâzım merhumun: Zevcesi Ratibe » Aliye [*]	20 40						
Şehid jandarma mülâzımı evveli Süreyyanın validesi Hüsniye	10						
Şehid doktor Nafiz Tahir: Hemşiresi Sabiha	5						
Topçu binbaşılığmdan müstafi merhum Rıza: Zevcesi Şükriye Kerimesi Türkân	10 10						
Nafra vekili merhum Süleyman Sırrı: Zevcesi Ehliman Mahdumu Fikri Ziya » Saruhan Kerimesi Gülseren Lema » Gülbeğim	40 30 30 30 30				Eytam ve eramil maaşları verilmemek şartile mahdumlarına ikmali tahsillerine ve diğerlerine izdivaçlarına kadar maktuan.	732	8/2/926
Saruhan mebusu merhum Reşad: Zevcesi Atiye Oğlu Mustafa Reşid Kızı Samime	50 50 40						

[\*] Evvelce muhassas yirmi lira maaşına yirmi lira daha zammedilerek kırk liraya iblâğ olmuştur (Kanun No. 1101).

ESAMİ	Maaş miktarı	Şartı tahsisi	Kanununun	
			No.	Tarihi
Istanbul mebusu merhum Abdurrahman Şeref: Kerimesi Hikmet	30	Eytam ve eramil maaşı katolunmak üzere teehhülüne kadar	1098	19/6/927
Çorum mebusu merhum Ferid Recai: Zevcesi Kâmüran Mahdumu Bahir	20 10	Zevcesine teehhül ettiği zaman katedilmek üzere kaydihayat ile, mahdumuna yirmi yaşına veya ikmali tahsiline kadar	1099	19/6/927
Merhum Doktor Vasfi: Refikası Nazmiye Mahdumu Feridun	20 10	Refikasına teehhül ettiği takdirde katedilmek üzere kaydihayat ile, mahdumuna yirmi yaşına veya ikmali tahsiline kadar	1100	19/6/927
Sivas valii esbaki merhum Reşid: Zevcesi Melek Kerimesi Fatma Hikmet » Emine Fikret » Nimet	20 10 10 10	Eytam ve eramil maaşları verilmemek suretile zevcesine teehhül ettiği takdirde katedilmek üzere kaydihayat ile, kerimelerine de teehhüllerine kadar	1102	19/6/927
Mahkemei tenyiz reisi evveli müteveffa Hasan Fehmi zevcesi Kâmüran	30	Eramil maaşı verilmemek ve teehhül ettiği takdirde katolunmak üzere	1103	19/6/927
Sabık İstanbul mebusu Ahmed Salâhattin: Refikası Seza Mahdumu Haldun	40 10	Eytam ve eramil maaşı verilmemek şartile refikasma teehhül ettiği takdirde katedilmek üzere kaydihayat ile, mahdumuna yirmi yaşına veya ikmali tahsiline kadar	1104	19/6/927

ESAMİ	Maaş miktarı	Şartı tahsisi	Kanununun	
			No.	Tarihi
Kırşehir mebusu Ali Rıza merhumun refikası Neemiye	20	Eramil maaşı verilmemek şartile tehhül ettiği takdirde kesilmek üzere kaydi hayat ile	1105	19/ 6 /927
General Celâl:				
Kerimesi Hadiye	2,5	}	1141	23/ 6 /927
» Redife	2,5			
Kütahya mebusu sabırkı merhum Seyfi mahdumu Şemsettin	10	Eytam maaşı verilmemek üzere yirmi yaşına veya ikmal tahsiline kadar.	1161	25/ 6 /927
Rize mebusu merhum Rauf:				
Zevcesi Binnaz	30	}	1171	25/ 6 /927
Kerimesi Belkis	10			
» Melâhat	10			
Mardin mebusu sabırkı merhum Derviş zevcesi Meryem	30	Eramil maaşı verilmemek üzere tehhül ettiği takdirde katolunmak şartile	1174	26/ 6 /927
Şehid binbaşlı Ali Kabulinin kerimesi Fatma Bahire	15	Kaydi hayat şartile	2038	27/6/1932
Menemen hâdisesinde şehid edilen Kubilây annesi Zeyneb	30	Yaşadıkça ve maktuan	2364	27/12/933
Menemen hâdisesinde şehid edilen Bekçi Memedoğlu Hasan zevcesi Fatma	15	Evlendiği zaman kesilmek üzere maktuan	2432	17/5/1934
Menemen hâdisesinde şehid edilen Bekçi Hayrettinoğlu Şevki validesi Naciye	15	Evlendiği zaman kesilmek üzere maktuan		





# G - Cetveli

Muvazenei umumiye kanunu : Madde - 13

[Gelecek yıllara sari mukavelât aktine mezuniyet verilen hizmetler]

Kanun  
No.

- 944 }  
1091 } Devlet demiryolları inşaatı.
- 1050 Muhasebei umumiye kanununun 50 inci maddesinde gösterilen hizmetler
- 1050 Muhasebei umumiye kanununun 52 inci maddesinde gösterilen hizmetler
- 1375 Anadolu, Mersin - Adana demiryolları ve Haydarpaşa liman ve rıhtım mukaveleleri.
- 1391 Ford mukavelesi
- 1688 Yollar ve köprüler inşaatı
- 1712 }  
2269 } Ankara şehri su tesisatı
- 1722 Kibrit istikrazı
- 2094 İkramiyeli dahilî istikraz aktine dair
- 2107 Bazı vekâlet binaları ile Temyiz mahkemesi ve hapisane binalarının inşasına dair
- 2134 }  
2611 } Afyon Karahisar - Antalya demiryollarının inşasına dair
- 2173 Gölcükte tamir limanı ve tersane yaptırılmasına dair
- 2182 Tababet ve şuaatı sanatlarının tarzı icrasına dair 2 nisan 1928 tarih ve 1219 numaralı kanuna ek kanun
- 2876 Ankara Nümune hastanesi için getirilecek üç ecnebi mütehassısla beş sene için mukavele aktine dair
- 2200 Sivas - Erzurum hattı ile Malatyadan başlayarak Divriki civarında bu hatla birleşecek iltisak hattının inşaları hakkında
- 2214 Filyos - Ereğli hattile Ereğli limanının inşasına dair
- 2246 Küçük menderes nehri ile tâbillerinin ıslâhına dair.
- 2300 Devlete ait bir kısım binalar satış bedelile resmî daireler yapılması hakkında
- 2370 Memleketimizde bir Trotil fabrikası kurulmasına dair.
- 2397 İstanbul Üniversitesinde istihdam olunacak ecnebi mütehassıslarla akdolunacak mukavelelere dair
- 2405 Fevzipaşa - Diyarbekir hattı inşaatının ikmali hakkında
- 2425 Millî Müdafaa vekâletince gelecek senelere sari taahhüt icrasına dair.
- 2510 İskân kanununun 40 ncı maddesinde gösterilen hizmetler
- 2511 Çubuk barajı inşaatının ikmali ve Ankara şehri suyunun bu barajdan temini hakkında
- 2519 İstanbul Adliye binası için 500 000 liraya kadar istikraz yapılması hakkında
- 2557 Maarif vekâletine bağlı mekteb ve müesseselerde kullanılacak yabancı Devlet tebaasından muallim, mütehassıs ve ustalar hakkında

**Kanun  
No.**

- 2594 Anadolu ajansı ile 10 seneye kadar taahhüdat icrası için Hariciye vekilliğine salâhiyet verilmesi hakkında
- 2664 Ziraat vekâletine bağlı Ankara Yüksek ziraat enstitüsü ile mektebler ve müesseselerde kullanılacak yabancı Devlet tebaası hakkında
- 2708 } Denizyolları ve A. K. A. Y. işletme idarelerinin yaptıracığı gemiler  
3131 } için 10 milyon liralık tahsisat verilmesi hakkında
- 2832 Millî Müdafaa vekâletile buvekâlete bağlı teşekküllerde kullanılacak yabancı Devlet tebaasından mütehassıs ve ustalarla yapılacak mukaveleler hakkında
- 2866 Ankara şehri su tesisatının tamamlanması, Etlik ve Keçiörene su verilmesi ve gençlik parkında havuz inşası için tahsisat verilmesine dair
- 2867 Bursa ovası ıslahat ve inşaat işlerinin bitirilmesini temin için 550 000 liralık taahhüde girişilmesi hakkında
- 2881 Hava kuvvetleri için 21 500 000 liralık taahhüde girişilmesi hakkında
- 2917 Aydın Demiryollarında yapılacak tesisat ve tadilât için gelecek senelere sarî taahhüde girişilmesi hakkında
- 2980 } Millî Müdafaa vekâletince 67 000 000 liralık gelecek senelere sarî  
3060 } taahhüde girişilmesi hakkında
- 2670 } Amerika Birleşik Devletlerine 13 senede ödenecek mebaliğin sureti  
3022 } tesviyesi hakkında
- 3037 Muhtelif hizmetler için gelecek senelere sarî taahhüd salâhiyeti hakkında
- 3074 Nafia vekâletinin teşkilât ve vazifelerine dair olan 2443 sayılı kanuna ek kanun
- 3083 Tahranda yapılacak sefaret binalarile tefrişatı için taahhüd icrası hakkında
- 3090 Büyük Millet Meclisi binası ile Başvekâlet ve Hariciye vekâleti binalarının yapılması için taahhüd icrasına mezuniyet verilmesi hakkında
- 3097 Adliye vekâleti ile Gümrük ve inhisarlar vekâleti binalarının inşası hakkında
- 3132 Yeniden yapılacak su işleri için gelecek senelere geçici taahhüd icrasına mezuniyet verilmesi hakkında



# F - Cetveli

Muvazenei umumiye kanunu : Madde - 7

[ Maliye vekâleti bütçesinin 225 nei faslına mevzu ihtiyat tahsisatının nakledileceği tertibler ]

- 1 — Mahkeme masrafı
- 2 — Mahkeme ilâmına müstenit deyin tahakkuk etmiş olan tertiplerden tahsisatı kalmayanlar.
- 3 — Geçen yıl borçları tertibleri.
- 4 — Eski yıllar borçları tertibleri.



# İ - Cetveli

## Muvazenei umumiye kanunu : Madde - 7

[Gümrük tarife kanununun 14 ncü maddesi mucibince kabulü muvakkat usulünden istifade edecek eşya]

Eşyanın nevi	Eşyanın ne halde getirileceği	Mülâhazat
1) Halı imalinde kullanılacak kaskam iplikleri	Çile ve paket halinde	Senede 100 000 kiloyu tecavüz etmemek şartile ihraç müddetleri ilk gümrük muamelesi tarihinden itibaren 2 senedir.
2) Safî veya karışık kamgarn Safî veya karışık pamuk iplikleri Sunî ipek	Masura, bobin üzerinde sarılr veya çile ve paket halinde	Çorab, jerse, fanile gibi her türlü örme eşyanın ihracına yardım maksadile.
3) Safî veya karışık kamgarn	Masura, bobin üzerinde sarılr veya çile halinde	Yün mensucatin ihracına yardım maksadile.
4) Türk ve Şark halı ve kilimleri	Parça halinde	
5) Barsaklar	Tuzlanmış halde	
6) Amerikan bezi, tülbind, sa-laşpur, patiska	Top halinde	Yazma ve kalemkâri basmaların ihracına yardım maksadile
7) Keten, jüt, manilâ ve emsalinden mamul çuvallık mensucet	Top halinde	İhracat eşyasına muktazi çuval imali için
8) Safî keten mensucet	Top halinde	Anteb işi çamaşır, örtü ve sairenin ihracına yardım için.
9) Bakır tel (Her nevi) Çinko » Pamuk iplikleri (Her nevi)	Yuvarlak Levha halinde Masura, bobin üzerinde sarılr veya çile ve paket halinde	Sırma, kılıptan, ziynet pulu, kaytan ve gelin teli imal ve ihracına yardım maksadile.
10) İnce ağaç talaşları		İhracata mahsus yumurta ambalâjında kullanılmak üzere.
11) Sellüoit, galalit ve oryantal halitaları	Külçe, levha, çubuk, yaprak ve boru halinde	Tesbih, ağızlık, tarak, kaşık gibi eşyanın imal ve ihracına yardım.
12) Otomobil resimleri ilân kâğıdı	Resimli kâğıd halinde	Yazı kısmı Türkiyede tabettiriler ihraç edilmek için

Eşyanın nevi	Eşyanın ne halde getirileceği	Mülâhazat
13) Rus tütünü	Yaprak halinde	Amerikaya ihraç edilmek üzere Rusyadan celbedilerek İstanbulda işlenecektir.
14) Demir saç Çinko Hamız kibrit Nişadır	Düz levha halinde Külçe Mayi halinde Toz veya parça halinde	Galvanizli düz veya oluklu saçların ihracına yardım
15) Saf kurşun	Külçe	Süliyen (minium) ihracına yardım
16) Saf kurşun Antimon Kalay	Külçe » » veya çubuk	Matbaa hurufatı ihracına yardım.
17) Teneke	Levha halinde	Tevhikî sanayi kanunundan istifade etmeyen konserve fabrikalarının ihracatına yardım etmek maksadile.
18) Şeker	Mamul halde	Şekerli maddelerin ihracatını temin için bu şekerler Türkiye şeker fabrikaları anonim şirketi tarafından teminata raptent ihthal edilecek ve gümrük resmî resmî munzamı umumî satış fiyatından tenzil edilerek teminata raptentilmek suretile alâkalı fabrikalara satılacaktır. Şirket bu fabrikaların getirecekleri gümrük vesikasında yazılı ihracat miktarına ve aşağıda muhtelif şekerli maddeler için tesbit edilen şeker nisbetine göre teminatlarını iade edeceği gibi aynı vesikayı gümrük idaresine ibraz etmek suretile kendi teminatını dahi iptal ettirecektir.

1 - Çikolatalar	%
A) Sütli	40
B) Sütsüz	50
2 - Şekerlemeler	
A) Lokum	48
B) Badem şekeri	35
C) Diğer şekerlemeler	40
3 - Bisküvi	15
4 - Reçeller ve marmelâtlar	60
5 - Tahan helvası	40
6 - Meyva konserveleri	35

Eşyanın nevi	Eşyanın ne halde getirileceği	Mülâhazat	
19) Piring	Çubuk, levha ve boru halinde	} Madenî eşya fabrikalarının ihra- catını temin etmek maksadile	
Alüminyum	Çubuk, levha ve külçe halinde		
Tutya	Levha ve külçe halinde		
Çelik	Çubuk, levha ve boru halinde		
Demir	Çubuk ve levha halinde		
Pik	Külçe halinde		
Trotıl	Toz halinde		
Titril	Toz halinde		
Müsademe kapsülü			
Tahrib kapsülü			
Hamız klorma	Mayi halinde		
20) Ham kauçuk			} Lâstik sanayiinin ihracatını temin etmek maksadile
21) Siyah saç	Levha halinde		} Emay sanayiinin ihracatını temin etmek maksadile
Kriyolit			
Kalay oksidi			
Feldispat			
Kuvarts			



# M - Cetveli

[Pansiyoner talebeden alınacak ücretler]

Muvazenei umumiye kanunu : Madde - 11

	Lira		Lira
Adana okulları	160	İzmit orta okulu	140
Ankara »	200	Kars lisesi	150
Atıyon lisesi	130	Kastamonu »	140
Balıkesir »	175	Kayseri »	160
Bilecik orta okulu	130	Konya »	150
Bursa lisesi	160	Kütahya »	130
Çanakkale orta okulu	150	Manisa orta okulu	150
Diyarbakir lisesi	160	Niğde »	120
Denizli »	130	Sivas lisesi	150
Edirne »	150	Trabzon »	145
Erenköy kız lisesi	200	Yozgad »	140
» » ilk kısım	175	Zonguldak orta okulu	150
Erzurum lisesi	165	Antalya lisesi	150
Eskişehir »	180	Gazi Anteb lisesi	140
Galatasaray »	240	Muğla orta okulu	110
» » ilk kısım	240	Sanayi mektepleri	150
İstanbul okulları	200	Samsun okulları	175
İzmir »	200		





# L - Cetveli

Muvazenei umumiye kanunu : Madde - 16

[1937 mali yılı zarfında mevkuf tutulacak memuriyetler]

Derece	Memuriyetin nevi	Aded	Maas
--------	------------------	------	------

### Şûrayı Devlet

10	2 nci sınıf mülâzım	1	35
7	Mazbata kalemi müdürü	1	55
15	Üçüncü sınıf kâtib	2	17,5
		<hr/>	
		4	

### Devlet meteoroloji işleri U. M.

#### *Merkez*

8	Birinci sınıf meteorolojist	1	45
10	Üçüncü sınıf meteorolojist	1	35

#### *Vilâyetler*

7	Baş meteorolojist	1	55
8	Birinci sınıf meteorolojist	2	45
11	Dördüncü sınıf meteorolojist	2	30
12	Birinci sınıf asistan	10	25
13	İkinci sınıf asistan	10	22
14	Üçüncü sınıf aistan	8	20
		<hr/>	
		35	

### Gümrük ve İnhisarlar V.

7	Muhafaza müdürü	1	55
14	Süvari mıntaka memuru	8	20
17	Süvari muhafaza memuru	82	14

Derece	Memuriyetin nevi	Adet	Maaş
17	Sınıf (1) piyade muhafaza memuru	10	14
18	Sınıf (2) piyade muhafaza memuru	3	12
		<hr/>	
		104	

### Dahiliye V.

19	Vilâyet tahrirat kâtibleri	8	10
----	----------------------------	---	----

### Hariciye V.

Derece	Adet
2	1
4	1
5	13
6	13
7	5
8	6
9	28
10	47
	<hr/>
	114

*Filî kadro dışında kalan memurlara aid temsil tahsisatı*

Adet	Lira
2	35
1	30
4	20
13	15
14	12
37	10
<hr/>	
71	

## Sıhhat ve İçtimaî Muavenet V.

5	Hıfzıssıhhada sıhhî mühendis	1	80
11	» » fen memuru	1	30
6	Uyuşturucu maddeler mütehassısı	1	70
5	İçtimaî Muavenet sıhhî mimarı	1	80
11	» » » desinatörü	1	30
6	Zehirli ve boğucu gazlar mütehassısı	1	70
14	» » » kâtibi	1	70
6	Sicil müdür muavini	1	70
6	İkinci sınıf müfettiş	2	70
7	Üçüncü » »	1	55
6	Hukuk müşaviri	1	70
8	Sıhhiye müdür muavini	2	45
10	Üçüncü sınıf hükûmet tabibi	5	35
11	Dördüncü » » »	10	30
17	Dördüncü sınıf küçük sıhhat memuru	50	14
7	Üçüncü sınıf mütehassıs	4	55
8	Dördüncü » »	3	45
17	Dördüncü sınıf kâtib	4	14
6	Tıb Talebe yurdu müdürü	1	70
		91	

## Adliye V.

### *Adlî tıb işleri umum müdürlüğü*

7	Müşahedehane müdürü	1	55
---	---------------------	---	----

## Maarif V.

### *Liseler, öğretmen okulları ve orta okullar*

4	Öğretmen	8	90
5	»	10	80

Derece	Memuriyetin nevi	Aded	Maaş
6	»	16	70
8	»	159	45
9	»	15	40
10	»	113	35
11	»	112	30
12	» ve stajyer	797	25
13	»	92	22
14	»	315	20
15	»	3	17,5
		<hr/>	
		1640	
11	İşyar	5	30
12	»	5	25
14	»	10	20
15	»	20	17,5
17	»	30	14
		<hr/>	
		70	

*Bölge sanat okulları ile Kız enstitüleri ve kız sanat okulları,  
Tecim okulları ve diğer meslek ve akşam okulları*

4	Öğretmen	2	90
5	»	2	80
6	»	6	70
7	»	7	55
8	»	7	45
9	»	19	40
10	»	30	35
11	»	25	30
12	»	19	25
14	»	84	20
		<hr/>	
		201	

*Cümhur Başkanlığı filârmonik orkestrası*

9 - 3	Şef	1	40-100
5	Üye	2	80
6	»	2	70
7	»	1	55
8	»	1	45
11	»	2	30
12	»	8	25
13	»	3	22
		<hr/>	
		20	

Derece	Memuriyetin nevi	Aded	Maas
<i>Güzel Sanatlar akademisi</i>			
4	Muallim	4	90
<i>Gazi Öğretmen okulu ve Eğitim enstitüsü</i>			
4	Muallim	2	90
7	»	1	55
12	»	3	25
		6	
<i>Yüksek Öğretmen okulu</i>			
7	Müdür	1	55
<i>Müze ve rasatane</i>			
7	Muavin (Birinci mütehassıs)	1	55
8	» » »	1	45
10	Başmülâzim (İkinci mütehassıs)	1	35
12	Mülâzim	1	25
		4	
<b>Nafia V.</b>			
<i>Nafia yüksek fen heyeti</i>			
1	Reis	1	150
2	Aza	2	125
		3	
<i>Münakalât idaresi</i>			
5	Üçüncü sınıf baş mühendis	2	80
6	Dördüncü sınıf baş mühendis	1	70
		3	
<i>Sular umum müdürlüğü inşaat fen heyeti</i>			
6	Dördüncü sınıf baş mühendis	2	70
7	Birinci sınıf mühendis	2	55

Derece	Memuriyetin nevi	Aded	Maaş
8	Dördüncü sınıf baş fen memuru	1	45
10	İkinci sınıf fen memuru	1	35
		<hr/>	
		6	

*İtikşaf fen heyeti*

5	Üçüncü sınıf baş mühendis	1	80
---	---------------------------	---	----

*Sular (Taşra)*

5	Üçüncü sınıf baş mühendis (Su işleri müdürü)	4	80
6	Dördüncü sınıf baş mühendis	3	70
7	Birinci » mühendis	3	55
8	İkinci » »	5	45
10	Dördüncü » »	7	35
8	» » baş fen memuru	1	45
10	İkinci » fen memuru	2	35
11	Üçüncü » » »	5	30
12	Dördüncü » » »	10	25
		<hr/>	
		40	

*Şose ve köprüler*

6	Dördüncü sınıf baş mühendis	7	70
5	Üçüncü » » »	6	80
7	Birinci » mühendis	4	55
8	İkinci » »	5	45
		<hr/>	
		22	

*Demiryolları inşaatı (Taşra)*

5	Üçüncü sınıf baş mühendis (İnşaat baş müdür muavini)	1	80
5	Üçüncü sınıf baş mühendis (Şube baş mühendisi)	2	80
6	Kısım baş mühendisi (Dördüncü sınıf baş mühendis)	3	70
		<hr/>	
		6	

Derece	Memuriyetin nevi	Aded	Maaş
<b>Ziraat V.</b>			
9	Vilâyat baytar idareleri üçüncü sınıf müdür, birinci sınıf mücadele baytarı, ıslah mıntaka müfettişleri	1	40
11	Vilâyat baytar idareleri beşinci sınıf müdür ve ikinci sınıf mücadele baytarı ve hudud baytarları	9	30
13	Vilâyat baytar idareleri ikinci sınıf sıhhiye ve muayene baytarı	35	22
14	Vilâyat baytar idareleri birinci sınıf muavin baytarı	4	20
15	Vilâyat baytar idareleri ikinci sınıf muavin baytarı	21	17,5
15	Fidanlıklar ikinci sınıf memuru	4	17,5
7	Tohum ıslah istasyonları ikinci sınıf müdürü	1	55
9	İslâh istasyonları müdür muavini	2	40
11	Tohum ıslâh istasyonları ikinci sınıf şefi	2	30
12	Tohum ıslâh istasyonları baş asistanı	2	25
4	Orta ziraat mektebi muallimi	1	90
5	» » » »	2	80
6	» » » »	15	70
7	» » » »	15	55
8	» » » »	2	45
9	» » » »	6	40
10	» » » »	4	35
11	» » » »	4	30
12	» » » »	4	25
14	» » » Muhasebe memuru ve mutemedi	1	20
17	» » » ayniyat memuru	1	14



# N - Cetveli

Muvazenei umumiye kanunu : Madde - 13

2005 numaralı kanunun üçüncü maddesine göre pansiyonlarda 1937 malî yılı içinde kullanılacak ücretli memur ve müstahdemler kadrosudur

Vazifesi	Aded	Aylık Ücreti
Belletici	80	40
»	30	35
»	40	30
Yönetke işyarı	5	100
»	5	90
»	5	80
»	10	70
»	20	60
»	30	50
»	30	40
Doktor	5	100
»	5	90
»	5	80
»	5	75
»	15	60
»	25	50
Aşçı (Yamağile)	3	80
Aşçı	7	60
»	15	50
»	25	40
Müteferrik müstahdem	15	50
»	25	40
Hademe	400	25



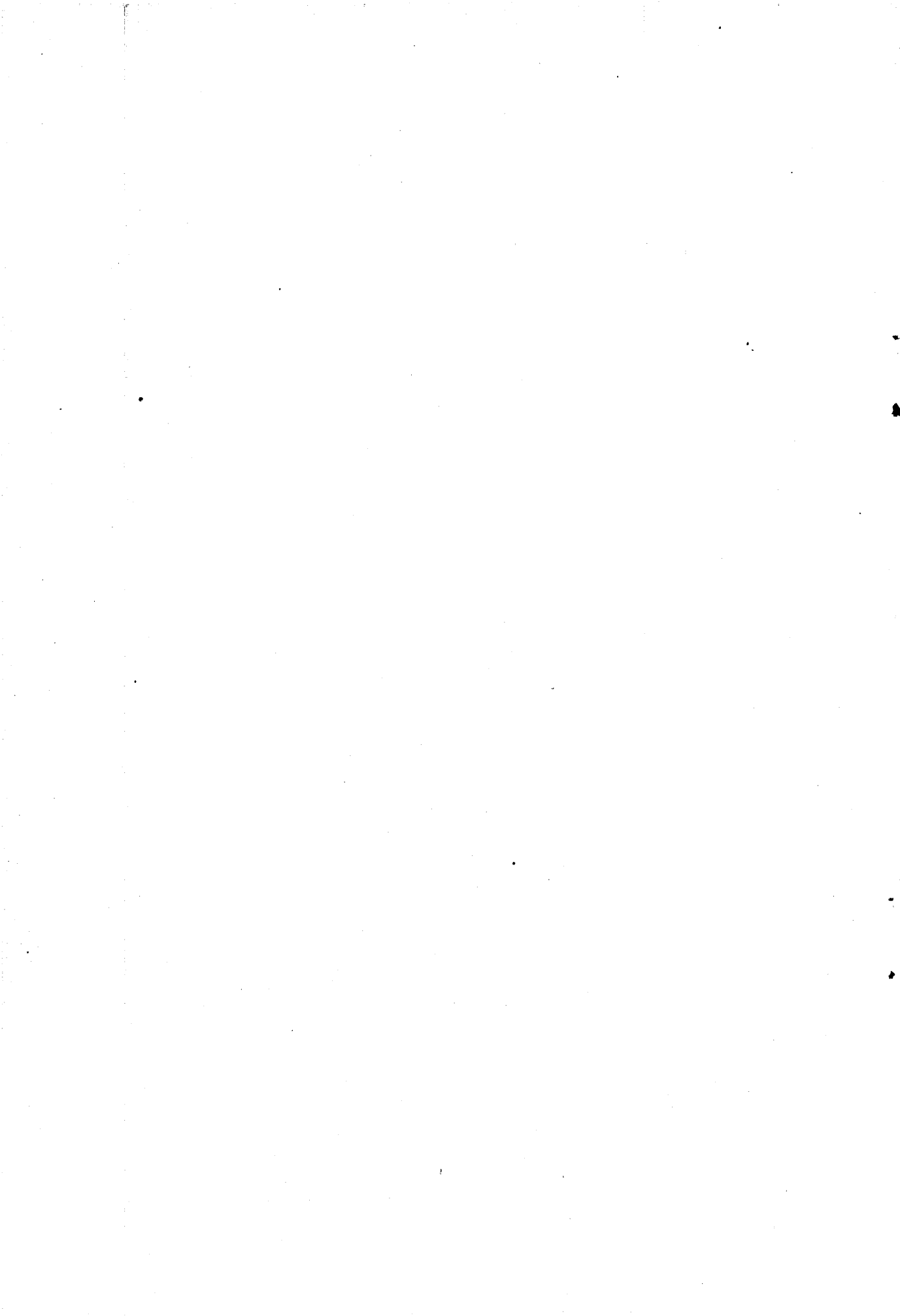

# H - Cetveli

Muvazenei umumiye kanunu : Madde - 18

[Geçmiş seneler bütçe kanunları maddelerinden hükümleri 1937 mali yılı zarfında dahi devam edecek olanlar]

**1340 senesi mart ayına mahsus muvakkat bütçe kanunu - No. 425**

Madde 7 — Bilûmum tekâlif ve rûsumun kavanin ve nizamâtı mukarreresi mucibince tahakkukuna ve düyunu Hazinenin sübutuna esas olan mekadir ve nisbetler tebeddül etmemek şartile Hazinenin kabz ve tediyeye muamelâtında ve

kuyudu hesabiyeyi Devlette lira esas ittihaz edilerek kuruş onun kesri itibar edilip tahakkuk ve tahsilinde yirmi paradan dün küsurat tay ve yirmi paradan fazla küsurat kuruşa iblâğ edilecektir.

**1340 muvazenei umumiye kanunu - No. 490**

Madde 6 — Hariciye vekâletince gerek merkezde ve gerek sefarethane ve şehbenderhaneler vasıtasile harîçte istifa edilmekte olan harç ve resimlerin ledelicap mukabelei bilmisil olmak üzere tezyidini ve icabında haddi aslisine ircamı vekâleti müşarileyhannın işarına binaen tahtı karara almağa İcra Vekilleri Heyeti mezundur.

Madde 11 — 30 eylül 1336 tarihli kanunun ikinci maddesi mucibince resme tâbi tutulan oyun alâtından işbu resim levha vazı suretile istifa olunur ve bu resim temettü kanununun cari olduğu mahallerde tatbik edilir.

Her sene mart ayı zarfında vesaiti

münasebe ile vaki olacak ilân tarihinden itibaren on beş gün zarfında levhaların vazı mecburî olup bu müddetten sonra levhasız görülecek olanlar iki kat resme tâbi tutulur. İşbu kanunun mevkii tatbika vazı tarihine kadar damgalattırmaksızın derdest olunan oyun alâtının rûsumu müterakimesi kanunun neşrinden itibaren bir mah zarfında tesviye olunmak şartile cezaları af ve ashabı hakkında ikame olunan davalar iptal olunur.

27 teşrinisani 1336 tarihli kanunun ahkâmı ile 30 eylül 1336 tarihli kanunun işbu maddeye mugayir olan ahkâmı mülgadır.

**1341 senesi muvazenei umumiye kanunu - No. 627**

Madde 5 — Topkapı müzesile saraylardan ellişer kuruş ve diğer müzelerden onar kuruş duhuliye ücreti alınır. Sıhhiye müzesi meccanî olduğu gibi alelûmum mektepler talebesi de duhuliye ücretinden muaftır.

Madde 8 — İcar ve isticar kontrato evrakile ferağ ilmühaberleri atideki fiatlarla satılır :

A - İcar ve isticar kontratolarından:

Senevî 100 liraya kadar bedeli icarı mutazammın olanların beheri

10

Kuruş

Senevî 500 liraya kadar bedeli icarı mutazammın olanların beheri

20

Senevî 501 lira ve daha fazla bedeli icarı mutazammın olanların beheri.

50

B - ( Bu fıkra 833 numaralı kanunla tadil edilmiştir. )

Madde 9 — Nüfus hüviyet cüzdanları âtideki fiatlarla satılır:

Bez kaplı hüviyet cüzdanı 15 kuruş.  
Maroken kaplı hüviyet cüzdanı 50 kuruş.

Madde 23 — Tarihî ve bedîî kıymeti haiz olanlar müstesna olmak üzere emlâki milliyenin bedeli peşin veya âti-deki esaslar dairesinde tanzim edilecek talimatnameye tevfikân mukassat olarak furuhtuna Maliye vekili mezundur.

A - İçinde veya civarında hiç arazi-si olmamak veya uhdei tasarruflarındaki miktarı arazi 200 dönümden noksan bulunmak sebebiyle toprağa muhtaç erbabı ziraat mevcut olan arazi milliyeye bedeli 10 senede mukassatan alınmak ve her haneye verilecek arazi miktarı yerlerindeki arazi ile birlikte muhitin icabına göre azamî 200 dönümü tecavüz etmemek üzere takdiri kıymet suretile tevzi ve furuht olunur.

B - İçinde veya civarında toprağa muhtaç erbabı ziraat mevcut olmayan arazi milliyeye ile Devlete ait bağ, bahçe, fidanlık ve zeytinlik gibi gayrimenkulât tekarrür edecek bedeli, azamî on senede mukassatan alınmak üzere bilmüzayede taliplerine satılabilir.

C - Emlâki milliyeden olan musakafat ve arsalar takarrür edecek bedeli azamî sekiz senede mukassatan alınmak üzere bilmüzayede taliplerine furuht olunabilir.

D - Gerek takdiri kıymet suretile gerek bilmüzayede furuht edilecek fıkaratı sabıkada muharrer emvali gayrimenkule son taksitin tediyesi zamanına kadar Hazine lehine birinci derecede haciz vazı şartile bidayeten katî surette ferağ olunur.

H - Hulûl eden taksiti miadında vermeyenler hakkında tahsili emval kanunu ahkâmı tatbik edilir.

V - Mübadeleye gayritâbi eşhası

hükmiyeden metrûk bilcümle emvali gayrimenkule kâffeî hukuk ve vecaibile buldukları vilâyetlerin idarei hususiyelerine devredilir.

Madde 37 — Muvakkat veya daimî bir memuriyetle memaliki ecnebiyeye izam olunanların zatî ve aile yol masrafları memurini hariciye harcırah kanununa ve yevmiyeleri 15 mayıs 1335 tarihli harcırah kararnamesine tevfikân verilir. Bu yevmiyeler devairi aidesince ehemmiyeti maslahata ve icabatı mahalliyeye göre yedi misline kadar tezyit olunabilir.

Memuriyeti muvakkate ile izam olunanlara bu miktardan fazla yevmiye itası lâzımgeldiği takdirde verilecek yevmiye miktarları İcra Vekilleri Heyetince takdir olunur. Mezkûr 15 mayıs 1335 tarihli harcırah kararnamesinin 2 inci ve 3 üncü fıkralarile kararnamei mezkûrun 10 teşrinisani 1335 tarihli zeylinin 3 üncü maddesi ahkâmı mülğadır.

Madde 53 — Türkiye Cümhuriyeti ile muamelei müteakabile esası üzerine itilâfname teati eden düveli ecnebiyeye İcra Vekilleri Heyeti kararnale Ankarada sefaret ve konsoloshane inşa eylemek üzere meccanen arsalar teffizine ve gerek bu arsalar, gerek Ankarada inşa edilecek sefaret ve konsoloshanelerle düveli mezkûrenin elyevm Türkiyede mevcut diğer sefarethane ve konsoloshaneleri için tahsisi veçhile bilâharç tapu senedi itasına Maliye vekili mezundur. Ankarada sefarethane ve konsoloshaneler inşaati için memaliki ecnebiyeden celbedilecek malzemei inşaieye güm-rük resminden muaftr.

### 1927 senesi muvazenei umumiye kanunu - No. 1011

Madde 4 — Altın ve gümüş avani ve meskûkâttan ve ziynet altınlarından Darphanece alınmakta olan ücret Maliye vekâletince rayice göre tanzim edilecek liste mucibince istifa edilir.

Madde 8 — 18 mart 1926 tarihli me-

murin kanunu ile 7 haziran 1926 tarihli ordu, bahriye ve jandarma zabitan ve memurini hakkındaki kanunun malî mevaddı ahkâmı tedricen tatbik ve her sene hangi maddeler ahkâmının tatbikına iptidar edileceği muvazenei umumiye kanunlarile tayin olunmuştur.

**1929 malî senesi bütçe kanunu - No. 1456**

Madde 11 — Mukavelenameleri mucibince imtiyazlı şirketlerle müteahhitlerden teftiş mukabili alınan mebalığın bütçe haricinde sarfı ve kadroda gösterilmeksizin bu kabîl şirket ve müteahhitler nezdinde komiser veya fen memuru istihdamı gayricaidir.

Ancak yeni aktolunan mukavelât dolayısıyla bir malî sene zarfında işe başlayan şirket ve müteahhitlerden teftiş mukabili alınacak mebalığ bir taraftan varidat bütçesindeki tertibi mahsusuna irat kayıt, diğer taraftan bu mebalığı teca-

viüz etmemek üzere İcra Vekilleri Heyetince tasdik olunacak kadro dairesinde komiser veya fen memuru bittayin ücretleri mensup oldukları daire bütçesinin müstahdemini daima tertiplerine tahsisat olarak ilâve ve tesviye olunur. Bunlardan müteakıp malî sene bütçesinin tanziminden evvel tayin olunanların o sene kadrolarına ve bütçe tanziminden sonra tayin olunanların ikinci müteakıp sene kadrolarına ithali mecburidir.

**1931 malî senesi bütçe kanunu - No. 1848**

Madde 8 — 19 Mayıs 1930 tarih ve 1615 numaralı kanunun birinci maddesinde yazılı 18 lira, 14 lira olarak tadil olunmuştur. Kıtaata mürettep binek ve mekâri hayvanları yem bedeli de bu miktar dahilinde tesviye olunur.

Madde 13 — Yeni inşa edilen demiryollarından resmen işletilmeğe açılmayanlar üzerinde Nafia vekâletince tanzim olunacak tarifelere tevfikân ücret alınmak şartile nakliyat icrasına mezu niyet verilmiştir.

Madde 19 — Bir vekâlet veya idarenin kadrosunda gösterilen her hangi bir memur ve müstahdem kadroda muhassas maaş veya ücretile o vekâlet veya idarenin her hangi bir kısmında istihdam olunabilir. Bu suretle istihdam edilenlere vekâlet maaşı ve ikamet yevmiesi verilmez.

Yukarı derecelerdeki vazifeler maaşatı karşılık gösterilmek suretile daha aşağı derecelerden memur tayini caizdir.

[2544 numaralı kanun, hâkimleri bu madde hükmünden istisna etmiştir.]

Madde 22 — Maaşatı zatiye düyunu muhasebei umumiye kanununun 47 inci maddesindeki esasa tevfikân cari sene

bütçesine mevzu tahsisattan tesviye olunur.

Madde 25 — Varidat bütçesinde nâzım varidat unvanı altında bir kısım açılmıştır. Bu kısma Maliye vekâletince hususî kanunları mucibince diğer Devlet daireleri nam ve hesabına cibayet edilip bu dairelere verilecek varidat kaydolunur.

Nâzım varidat hesabında kayıtlı varidat, Maliye vekâleti masraf bütçesinde açılmış olan hususî fasıldan alâkadar dairelere tediye edilir. Bu fasıldan yapılacak sarfiyat 10 uncu maddenin takyidatına tâbi değildir.

Madde 26 — Vekil ve müsteşar odalarile kabul ve içtima salonlarından ve müstakil idarelerin riyaset odalarile müstakil umum müdür ve kumandanlıkların umum müdür ve kumandanlıklarından, ordu müfettişlerle kordü kumandanlıkları odalarından ve vilâyet makam odalarile içtima salonlarından gayri Devlet dairelerindeki elektrik tenviratı 6 - 8 metre murabbâi zemin sathına 100 Wolt hesabile direkt veya difüzörlü lâmbalarla yapılır. Bu dairelerde ziya kudretinin ziyana sebep olan avizeler kullanılmaz.

1932 malî senesi muvazenei umumiye kanunu - No. 2031

Madde 11 — 1513 numaralı kanuna tâbi borçlar ile 1931 malî senesi nihayetine kadar millî Hükûmet bütçelerinden mütevellit tahsisatsız borçlara mukabil hak sahiplerine yedi senede itfa edilmek ve senevî % 5 faize tâbi tutulmak üzere tahvil verilir. Bu tahviller 1 ağustos 1932 tarihinden sonra Maliyeye Hazineye ait olarak satılacak emval bedellerine mukabil başa baş nakit ve umumiyetle teminat mukabilinde kabul olunur. Ancak 1513 numaralı kanuna tâbi olan borçların miktarı 100 liraya kadar olanlarla 100 lirayı geçmeyen kesirleri nakten tediye olunur.

Hariciye vekâletinin Beynelmîlel yataklı vagonlar şirketile ecnebi memleketlerdeki alacaklılara tediyesi muktazi tahsisatsız borçlarının mezkûr vekâletinin 1932 malî senesi masraf fasılları tasarrufatından tesviyesi caizdir.

Madde 16 — 459 numaralı mahsubu umumî kanununa tevfikan verilecek tasfiyei düyun tahvili ile bu kanunun 11 inci maddesi mucibince verilecek tahviller Hazinesinin 1927 senesi nihayetine kadar eşhası hakikiye zimmetinde tahakkuk eden alacaklarıyla mahsup olunabilir. Bu mahsubat nâzım varidat ve masraf hesaplarında açılacak maddelerde gösterilir.

Madde 20 — Açıkta kalan memurlardan filî hizmet müddeti yedi seneye kadar olanlara dördte bir, on beş seneye kadar olanlara üçte bir, on beş seneden fazla olanlara yarım maaş nisbetinde açık maaşı verilir. Bunların 788 numaralı kanunun 85 inci maddesi hükmüne tevfikan ilk iki aylık tam maaş almak hususundaki hakları mahfuzdur.

Madde 21 — Maaşatın tevhit ve teadülü hakkındaki 1452 numaralı kanunun 14 üncü maddesinin 3 üncü fıkrası hükmü 1683 numaralı kanunun meriyetinden evvelki hükümlere göre tekaüt edilip te mülhak ve hususî bütçelerden ücret alanlara da şamildir.

(900 numaralı kanun ahkâmı mahfuzdur).

Gerek eski hükümlere göre ve gerek 1683 numaralı tekaüt kanununa tevfikan tekaüt edilip te tediye edilmiş sermayesinin en az nisfı Devlete ait olan müesseselerle sermayeye verilecek faiz veya temettüü Devletin teminatı altında bulunan bilûmum müesseselerde vazife deruhde edenler dahi 1452 numaralı kanunun 14 üncü maddesiyle 1683 numaralı kanunun 70 inci maddesi hükümlerine tâbidir.

Birinci ve ikinci fıkralarda yazılı mütekaütler hakkında bu hükmün tatbik edilebilmesi için aldıkları tekaüt maaşlarıyla ücret mecmununun 50 liradan aşağı düşmemesi şarttır.

Madde 23 — Vilâyetlerin umumî idaresi kanunu mucibince nasp ve azilleri mahallerine ait bilûmum memurlarla ailelerine her ne suretle olursa olsun verilecek harcırah o vilâyet hududunu tecavüz edemez. Bunlardan tekaüt edilenlerin harcırahları dahi bu hükme tâbidir. Alelûmum mütekaütlerin verdikleri beyannamelerde gösterilen yerlere senesi içinde gitmeyenlerin harcırahlarından, istihkaklarından fazlası tekaüt maaşlarının her üç aylığının nisfı tevkiif edilmek suretile istirdat olunur.

Madde 25 — Bütçelerdeki tedavi ve yol masrafları tertiplerine mevzu tahsisattan ancak maaşları yedinci ve ondan aşağı derecelerde muayyen miktarlarda bulunan memurların tedavileri için sarfiyat icra olunabilir.

Madde 26 — Asalet ve vekâlet namile verilecek paranın mecmuu asalet ve vekâlet suretile idare edilen memuriyetlerden hangisi yüksekse onun bir derece fevkindeki maaşı geçemez. Ücretli vazifelerde de ücretin tekabül ettiği derece maaşları bu hükme esas itihaz olunur. Muallimler bu hükme tâbi değildir. Ancak bir muallim dersin mahiyeti ne olursa olsun resmî ve

hususî müesseselerde haftada 28 saat-ten fazla ders deruhde edemez.

**Madde 29** — İşbu kanunun meriyet tarihine kadar teraküm etmiş bulunan tapu münakalelerinin merkezde teselli için mesai saatleri haricinde çalışacak memurlara münakale başına bir kuruş ücret verir. Ancak bu işin muvazaf memurlara yaptırılabilmesi yeni muamelelerin terakümde kalmaması ile meşruttur.

**Madde 30** — 20 haziran 1931 tarih ve 1831 numaralı kanunun hükmü nâzım varidat ve masraf hesaplarında tedvir olunur.

**Madde 31** — Devlet demiryolları inşaatı ile işletme işlerinin ayrılmasından mütehaddis vaziyetin netayici kanunu mahsusla tesbit ve tanzim edilinceye kadar bu vaziyetin işletmeğe taallük eden hususatı Nafia vekâletince tayin oluna-

cak esaslara göre idare olunur.

**Madde 33** — Resmen işletmeğe açılmış ve bakımı da işletme idaresine devredilmiş bulunan hatların devir mazbataları ile tesbit edilen nevakıs bedelleri için Nafia vekâleti bütçesinden ifraz edilecek mebalîğ işletme idaresine verilir.

**Madde 34** — İşletmeğe açılmış hatlarda inşaat teşkilâtı tarafından yapılan ikmalî nevakıs ameliyelerinde veya bir senelik tamirat işlerinde çalışan memur ve müstahdemler ve bunların eşya ve erzakı ve bu kısmın bakımına muktazi malzeme o muntakaya inhisar etmek ve işletmede cari usuller tatbik edilmek şartile meccanen nakledilir. Bunun gibi muhtelif hatlardaki nevakısın ikmalinde müstahdem seyyar inşaat memur ve müstahdemleri de vazifeten seyahatlerinde iş vagonları ve eşyaları ile birlikte meccanen nakledilir.

### 1933 muvazenei umumiye kanunu No. 2211

**Madde 9** — Devlet demiryolları inşaat mukaveleleriyle işbu inşaata müteallik mübayaa mukavelelerinden dolâyı verilmesi lâzım gelen gümrük resmi ve diğer vergiler nazım varidat ve masraf fasıllarına kayıt ve mahsup olunur. Ev-

velce tahakkuk edip te henüz tesviye edilmemiş olan vergi ve resimler dahi bu hükme tâbidir.

**Madde 20** — 22 nisan 1341 tarih ve 649 numaralı kanuna bağlı cetvelde yazılı maktu kaydı kaldırılmıştır.

### 1935 malî yılı muvazenei umumiye kanunu : No. 2730

**Madde 16** — 1336 yılından 1931 malî yılı nihayetine kadar irad ve masraf mahiyetinde olan sarfiyat yılları bütçelerinde tahsisat bakiyesi aranılmaksızın Maliye bütçesinde (Eski yıllar mahsubatı) adı altında açılacak bir fasla masraf ve mukabili varidat bütçesinin nâzım varidat kısmında (Eski yıllar mahsubatı) adı ile açılacak bir fasla irad kaydolunur.

**Madde 19** — Vatanî hizmet tertibinden maaş alanların istihkakları 1683 sayılı askerî ve mülkî tekaüd kanununun 69 ncu maddesine tevfikeyn üç aylık olarak peşinen tediye olunur.

**Madde 21** — Daire bütçelerinde seferberlik adile birer rakamsız fasıl açılır. Bu fasıllara seferberlik hizmetleri için icap eden tahsisat İcra Vekilleri Heyeti kararile diğer fasllardan münakale yapılmak suretile temin olunur. Bu maddenin hükmü mühlak bütçelere de şamildir.

**Madde 25** — 15 haziran 1927 tarih ve 1170 sayılı kanun ile 1452 sayılı kanuna bağlı (2) sayılı cetvelden Âli iktisad meclisi kadrosu kaldırılmıştır.

**MADDE 27** — 2550 sayılı kanunun 3 ncu maddesi mucibince altın ve gümrük kaçağı vakalarında verilecek tazminat



karşılıkları, kaçak olarak müsadere olunan altınların değerile gümrük kaçağı eşya bedellerinden ve cezalarından yukarıda sayısı yazılı kanunun 2 nei maddesine göre ayrılacak % 20 lerin

iradından sonra diğer taraftan Gümrük ve inhisarlar vekâleti masraf bütçesindeki tazminat tertibine tahsisat kaydolunmak suretile temin olunur.

1936 malî yılı muvazenei umumiye kanunu : No. 2985

Madde 29 — Mühendislik ve mimarlık hakkındaki 19 mayıs 1927 tarih ve 1035 sayılı kanunun birinci maddesinin (B) fıkrası mucibince verilecek ruhsat-

namelerle zayiinden verilecek şhadetnamelerden Nafia vekâletinin tasdik edeceği miktarlar üzerinden harç alınır.



# O - Cetveli

Muvazenei umumiye kanunu : Madde - 10

[Yüksek mühendis mektebinin maaşlı kadrosu]

Derece	Memuriyetin nevi	Aded	Maaş
<i>Talim heyeti</i>			
2	Müderris	1	125
3	»	3	100
4	»	5	90
5	»	6	80
5	Muallim	5	80
6	»	12	70
7	»	12	55
11	»	7	30
7	Müderris ve muallim muavinleri	5	55
8	» » »	20	45
<i>Müdürlük</i>			
3	Müdür [1]	1	100
6	» muavini [2]	2	70
<i>Müdiriyyet kalemi</i>			
9	Muamelât şefi ve başkâtib	1	40
12	Dosya memuru	1	25
14	Kâtib	1	20
<i>Tedris bürosu</i>			
12	Talebe sicil memuru	1	25
14	Tedris kalemi kâtibi	1	20
9	Kütüphane memuru [2]	1	40
10	Müzeler, topoğrafya aletleri ve diğêr fennî aletler memuru	1	35

[1] Emsal hâsılı % 50 zammile balığı ücret olarak verilebilir.

[2] Bu maaşların emsal hâsılı ücret olarak verilebilir.

Derece	Memuriyetin nevi	Aded	Maaş
<i>İdare bürosu</i>			
14	Muamelât kâtibi	1	20
9	İdare memurları	3	40
11	» »	3	30
11	Ayniyat muhasibi	1	30
12	Mekteb kısmı ambar memuru	1	25
12	Pasiyon kısmı ambar memuru	1	25
11	Levazım memuru	1	30
<i>Muhasebe</i>			
8	Muhasebeci	1	45
12	Veznedar	1	25
14	Muhasebe kâtibi	1	20



# P - Cetveli

Muvazenei umumiye kanunu : Madde - 26

[Ankara Yüksek ziraat enstitüsü tedris heyeti kadrosu]

Derece	Memuriyetin nevi	Aded	Maaş
4	İkinci sınıf profesör	9	90
6	İkinci sınıf doçent	26	70
7	Şef	14	55
8	Baş asistan	22	45
9	Birinci sınıf asistan	10	40
10	İkinci »	25	35



# R - Cetveli

Muvazenei umumiye kanunu : Madde - 28

[Konya ovası sulama idaresi ücret tarifesi]

## *Sulama ücreti :*

Muntazam şebekelerden olan birinci, ikinci, Alkaran, Ova köyleri ve Orta çarşamba ve Karaaslan esas kanalları şubatından müstefid olan hububat tarlalarından hektarına (500) kuruş, kısmen kendi taraflarından yapılan kanallardan istifade eden hububat tarlaları hektarından (350) kuruş, suğlalarda hububat tarlalarından kurutma masrafı karşılığı olarak hektarından (300) kuruş, şebekenin bilûmum kanallarından istifade eden bostan, bağ ve bahçelerin hektarından (1500) kuruş, Suğladaki bostan, bağ ve bahçelerin hektarından (1100) kuruş.

## *Değirmenlerden alınacak su ücreti:*

Kazanç vergisile mükellef olanların işbu vergilerinin azamî bir misline kadar, olmayanlarınki doğrudan doğruya idare meclisince takdir olunur.

